

**Secretaría Ejecutiva del Sistema Estatal Anticorrupción de Tamaulipas**  
**Notas a los Estados Financieros**  
**Al 30 de Septiembre de 2025**



9

**A. NOTAS DE DESGLOSE**

**Información Contable**

**1. Notas al Estado de Situación Financiera**

Efectivo y Equivalentes

Esta cuenta presenta un saldo por \$119,434.62, el cual esta integrado por las siguientes cuentas:

| Concepto               | Importe        | Ejercicio | Comentarios  |
|------------------------|----------------|-----------|--|
| Efectivo               | 5,969          |           | Caja Chica   |
| SANTANDER - 3945       | 1              | 2020      | IPSSET   |
| BANORTE - 7518         | 22,623         | 2025      | Servicios Personales - RAMO 28                     |
| BANORTE -              | -              | 2025      | Materiales y Suministros - RAMO 28                 |
| BANORTE - 2558         | 16,388         | 2025      | Materiales y Suministros - Propios                 |
| BANORTE - 5540         | 20,535         | 2025      | Servicios Generales - RAMO 28                      |
| BANORTE - 6592         | 5,554          | 2025      | Servicios Generales - Propios                      |
| BANORTE - 5581         | 18,806         | 2025      | Servicios Personales - ISR Gratificaciones Ramo 28 |
| BANORTE - 7939         | 0              |           | Servicios Personales - RAMO 28                     |
| BANORTE - 6456         | 1,456          |           | Proyecto - Ramo 28                                 |
| BANORTE - 8301         | -              | 2025      | Proyectos - Propios                                |
| STDER 2028 - SPG- RAMO | 0              | 2024      | Servicios Personales- Gratificaciones Ramo 28      |
| STDER 0563 - SPG- RAMO | 28,101         | 2025      | Servicios Personales - Gratificaciones Ramo 28     |
| <b>Total</b>           | <b>119,435</b> |           |  |

Bienes Disponibles para su Transformación o Consumo (Inventarios) **(No Aplica)**

Inversiones Financieras **(No Aplica)**

Bienes Muebles, Inmuebles e Intangibles

\* Esta cuenta presenta un saldo por \$2,761,086.00

| Concepto                                     | Saldo Bienes Muebles | Depreciación Acumulada | Por Depreciar    |
|--|----------------------|------------------------|------------------|
| Mobiliario y Equipo de Oficina               | 207,734              | 126,179                | 81,555           |
| Equipo de Computo                            | 1,218,542            | 210,687                | 1,007,855        |
| Mobiliario y Equipo Educacional y Recreativo | 92,377               | 0                      | 92,377           |
| Equipo de Transporte                         | 1,526,800            | 0                      | 1,526,800        |
| Activo Intangible                            | 52,500               | 0                      | 52,500           |
| <b>Total</b>                                 | <b>3,097,953</b>     | <b>336,866</b>         | <b>2,761,086</b> |

Estimaciones y deterioros: **(No Aplica)**

Otros Activos **(No Aplica)**

**PASIVOS**

1.- Relación de Cuentas por Pagar, por fecha de vencimiento (a corto y a largo plazo)

Dicha cuenta se divide con las siguientes cuentas

los cuales se distribuyen de la siguiente manera:

**SERVICIOS PERSONALES POR PAGAR A CORTO PLAZO**

| Documentos por Pagar |              |
|----------------------|--------------|
| Sueldos por Pagar    | 2,300        |
| Compensaciones       | 3,241        |
| <b>Total</b>         | <b>5,541</b> |

**IMPUESTOS POR PAGAR**

| Impuestos por Pagar         |                |
|-----------------------------|----------------|
| ISR Retenido por Sueldos    | 133,646        |
| Aportaciones por Retiro     | 466            |
| Aportaciones por Pensiones  | 11,408         |
| Seguridad Social            | 6,769          |
| ISR Retenido por Honorarios | 7,889          |
| ISR Retenido por Resico     | 362            |
| 3% Sobre Nómina             | -              |
| Préstamo CAET               | 572            |
| Caja de Ahorro              | -              |
| Préstamo Especial           | 4,593          |
| <b>Total</b>                | <b>165,705</b> |

**OTRAS CUENTAS POR PAGAR**

| Documentos por Pagar           |              |
|--------------------------------|--------------|
| Banco Santander                | 193          |
| Emma Guadalupe Serrano Treviño | 1,000        |
| Lic. Abelardo Perales Huerta   | 5,227        |
| <b>Total</b>                   | <b>6,420</b> |

2.- Relación de fondos y bienes de Terceros en Garantía y/o Adquisición a Corto y Largo Plazo **(NO APLICA)**

3.- Relación del resto de las cuentas de pasivo a corto y largo plazo que impacten en la información financiera **(NO APLICA)**

## 2. Notas al Estado de Actividades

## Ingresos de Gestión

Los Ingresos por Transferencias, Asignaciones, Subsidios y Otras Ayudas estan conformados de la siguiente manera:

| Ingresos por Transferencias              | Importe           |
|--|-------------------|
| Capítulo 1000                            | 8,244,854         |
| Capítulo 2000                            | 431,601           |
| Capítulo 3000                            | 3,125,176         |
| Capítulo 4000                            | 16,920            |
| Capítulo 5000                            | -                 |
| <b>Total Ingresos por Transferencias</b> | <b>11,818,551</b> |
| Ingresos Financieros                     | 237               |
| <b>Total Otros Ingresos y Beneficios</b> | <b>237</b>        |
| <b>Total Recaudado</b>                   | <b>11,818,788</b> |

## Gastos y Otras Pérdidas

| Gastos y Otras Perdidas                        | Importe           |
|--|-------------------|
| Servicios Personales                           | 8,326,213         |
| Materiales y Suministros                       | 263,921           |
| Servicios Generales                            | 3,169,136         |
| Ayudas Sociales                                | 16,920            |
| <b>Gastos y Otras Perdidas Extraordinarias</b> | <b>11,776,190</b> |
| Depreciaciones                                 | -                 |
| <b>Total Otros Gastos y Otras Perdidas</b>     | <b>-</b>          |
| <b>Total Egresos</b>                           | <b>11,776,190</b> |

## 3. Notas al Estado de Variaciones a la Hacienda Pública/Patrimonio

RESULTADOS DEL EJERCICIO: Traspaso de resultado del ejercicio 2024 a la cuenta de resultado de ejercicios anteriores

## 4. Notas al Estado de Flujos de Efectivo

## Efectivo y equivalentes

a) El análisis de los saldos inicial y final, del Estado de Flujo de Efectivo en la cuenta de efectivo y equivalentes:

|   | 2025           | 2024           |
|---|----------------|----------------|
| Efectivo en Bancos –Tesorería           | 119,435        | 461,403        |
| Efectivo en Bancos- Dependencias        | X              | X              |
| Inversiones temporales (hasta 3 meses)  | X              | X              |
| Fondos con afectación específica        | X              | X              |
| Depósitos de fondos de terceros y otros | X              | X              |
| <b>Total de Efectivo y Equivalentes</b> | <b>119,435</b> | <b>461,403</b> |

b) Adquisiciones de bienes muebles e inmuebles con su monto global y porcentaje que se aplicó en el presupuesto Federal o Estatal según sea el caso (No Aplica)

c) Conciliación de los Flujos de Efectivo Netos de las Actividades de Operación y la cuenta de Ahorro/Desahorro antes de Rubros Extraordinarios:

|   | 2025          | 2024             |
|---|---------------|------------------|
| <b>Ahorro/Desahorro antes de rubros Extraordinarios</b>               | <b>42,599</b> | <b>2,838,153</b> |
| <i>Movimientos de partidas (o rubros) que no afectan al efectivo.</i> |               |                  |
| Depreciación  | X             | X                |
| Amortización  | X             | X                |
| Incrementos en las provisiones  | X             | X                |
| Incremento en inversiones producido por revaluación                   | (X)           | (X)              |
| Ganancia/pérdida en venta de propiedad, planta y equipo               | (X)           | (X)              |
| Incremento en cuentas por cobrar                                      | (X)           | (X)              |
| Partidas extraordinarias  | (X)           | (X)              |
| <b>Ahorro/Desahorro del estado de actividades</b>                     | <b>42,599</b> | <b>2,838,153</b> |

Secretaría Ejecutiva del Sistema Estatal Anticorrupción de Tamaulipas  
 Notas a los Estados Financieros  
 Al 30 de Septiembre de 2025



9

5.- Conciliación entre los Ingresos Presupuestarios y Contables, así como entre los Egresos Presupuestarios y los Gastos Contables

| Secretaría Ejecutiva del Sistema Estatal Anticorrupción de Tamaulipas |   |                     |
|---|---|---------------------|
| Conciliación entre los Ingresos Presupuestarios y Contables           |   |                     |
| Correspondiente del 1 de Enero al 30 de Septiembre de 2025            |   |                     |
| (Cifras en pesos)   |   |                     |
| <b>1.- Ingresos Presupuestarios</b>                                   |   | <b>\$11,818,551</b> |
| <b>2.- Más ingresos contables no presupuestarios</b>                  |   | <b>237</b>          |
| 2.1   | Ingresos Financieros  | 237                 |
| 2.2   | Incremento por variación de inventarios.  |                     |
| 2.3   | Disminución del exceso de estimaciones por pérdidas ó deterioro u obsolescencia |                     |
| 2.4   | Disminución del exceso de provisiones   |                     |
| 2.5   | Otros Ingresos y beneficios varios  |                     |
| 2.6   | Otros ingresos contables no presupuestarios                                     |                     |
| <b>3.- Menos ingresos presupuestarios no contables.</b>               |   | <b>0</b>            |
| 3.1   | Aprovechamientos Patrimoniales  |                     |
| 3.2   | Ingresos Derivados de Financiamientos   |                     |
| 3.3   | Otros ingresos presupuestarios no contables                                     |                     |
| <b>4.- Total de Ingresos Contables</b>                                |   | <b>\$11,818,788</b> |

## Secretaría Ejecutiva del Sistema Estatal Anticorrupción de Tamaulipas

## Conciliación entre los Egresos Presupuestarios y los Gastos Contables

Correspondiente del 1 de Enero al 30 de Septiembre de 2025

(Cifras en pesos)

|   |   |                     |
|---|---|---------------------|
| <b>1.- Total de Egresos Presupuestarios</b>           |   | <b>\$11,776,190</b> |
| <b>2.- Menos egresos presupuestarios no contables</b> |   | <b>-</b>            |
| 2.1   | Materias Primas y Materiales de Producción y Comercialización,                    |                     |
| 2.2   | Materiales y Suministros  |                     |
| 2.3   | Mobiliario y Equipo de Administración   |                     |
| 2.4   | Mobiliario y Equipo Educativo y Recreativo  |                     |
| 2.5   | Equipo e Instrumental Médico y de Laboratorio                                     |                     |
| 2.6   | Vehículos y Equipo de Transporte  |                     |
| 2.7   | Equipo de Defensa y Seguridad   |                     |
| 2.8   | Maquinaria, Otros Equipos y Herramientas  | -                   |
| 2.9   | Activos Biológicos  |                     |
| 2.10  | Bienes Inmuebles  |                     |
| 2.11  | Activos Intangibles   | -                   |
| 2.12  | Obra Pública en Bienes de Dominio Público   |                     |
| 2.13  | Obra Pública en Bienes Propios  |                     |
| 2.14  | Acciones y Participaciones de Capital   |                     |
| 2.15  | Compra de Títulos y Valores   |                     |
| 2.16  | Concesión de Préstamos  |                     |
| 2.17  | Inversiones en Fideicomisos, Mandatos y Otros Análogos                            |                     |
| 2.18  | Provisiones para Contingencias y Otras Erogaciones Especiales                     |                     |
| 2.19  | Amortización de la Deuda Pública  |                     |
| 2.20  | Adeudos de Ejercicios Fiscales Anteriores (ADEFAS)                                |                     |
| 2.21  | Otros Egresos Presupuestales No Contables   |                     |
| <b>3. Más Gasto Contables No Presupuestales</b>       |   | <b>-</b>            |
| 3.1   | Estimaciones, Depreciaciones y Deterioros, Obsolescencia y Amortizaciones         |                     |
| 3.2   | Provisiones   |                     |
| 3.3   | Disminución de Inventarios  |                     |
| 3.4   | Aumento por Insuficiencia de Estimaciones por Pérdida o Deterioro u Obsolescencia |                     |
| 3.5   | Aumento por Insuficiencia de Provisiones  |                     |
| 3.6   | Otros Gastos  |                     |
| 3.7   | Otros Gastos Contables No Presupuestales  |                     |
| <b>4. Total de Gastos Contables</b>                   |   | <b>\$11,776,190</b> |

Bajo protesta de decir verdad declaramos que los Estados Financieros y sus Notas son razonablemente correctos y son responsabilidad del emisor



Mtro. Félix Luis Velasco Arévalo  
Secretario Técnico



C.P. Cynthia Karina González González  
Subdirectora Administrativa

 Secretaría Ejecutiva  
del Sistema Estatal  
Anticorrupción  
de Tamaulipas

**B. NOTAS DE MEMORIA (CUENTAS DE ORDEN)****Cuentas de Orden Contables y Presupuestarias:****1. Cuentas Contables**

Valores  
Emisión de Obligaciones  
Avales y Garantías  
Juicios

**2. Cuentas Presupuestarias**

| Cuentas de Orden Presupuestarias |   |               |
|----------------------------------|---|---------------|
| 8.1 Ley de Ingresos              |   |               |
| 8.1.1                            | Ley de Ingresos Estimada                          | 17,059,755.31 |
| 8.1.2                            | Ley de Ingresos por Ejecutar                      | 8,927,414.86  |
| 8.1.3                            | Modificaciones a la Ley de Ingresos Estimada      | 3,686,210.90  |
| 8.1.4                            | Ley de Ingresos Devengada                         | 11,818,551.35 |
| 8.1.5                            | Ley de Ingresos Recaudada                         | 11,818,551.35 |
| 8.2 Presupuesto de Egresos       |   |               |
| 8.2.1                            | Presupuesto de Egresos Aprobado                   | 17,059,755.31 |
| 8.2.2                            | Presupuesto de Egresos por Ejercer                | 5,425,066.46  |
| 8.2.3                            | Modificaciones al Presupuesto de Egresos Aprobado | 3,686,210.90  |
| 8.2.4                            | Presupuesto de Egresos Comprometido               | 15,320,899.75 |
| 8.2.5                            | Presupuesto de Egresos Devengado                  | 11,776,189.93 |
| 8.2.6                            | Presupuesto de Egresos Ejercido                   | 11,776,189.93 |
| 8.2.7                            | Presupuesto de Egresos Pagados                    | 11,776,189.93 |

**C. NOTAS DE GESTIÓN ADMINISTRATIVA****1. Introducción**

Esta cuenta pública tiene como propósito comprobar que la recaudación, administración, manejo, custodia y aplicación de los ingresos y egresos durante el ejercicio fiscal 2025, se ejercieron en los términos de las disposiciones legales y administrativas aplicables, así como también proveer información financiera, esto para su fácil comprensión para la ciudadanía, así mismo que el Congreso tenga el acceso a ella para los fines que cada quien lo requiera.

**2. Panorama Económico y financiero (No Aplica)****3. Autorización e Historia**

La Secretaría Ejecutiva del Sistema Estatal Anticorrupción de Tamaulipas, fue creada por la Ley del Sistema Estatal Anticorrupción de Tamaulipas, mediante decreto LXIII-181, de fecha 2 de junio de 2017, en cumplimiento a la entrada en vigor del Sistema Nacional Anticorrupción el 18 de julio de 2016. En este sentido, se llevaron a cabo diversas reformas constitucionales para hacer efectivas y dar sustento jurídico a las acciones tendentes a combatir la corrupción en nuestro país.

**4. Organización y objeto social**

- OBJETO SOCIAL: Tiene por objeto establecer principios, bases generales, políticas públicas, y procedimientos para la coordinación entre los Entes Públicos en la prevención, detección y sanción de faltas administrativas y hechos de corrupción, así como en la fiscalización y control de recursos públicos. Es una instancia cuya finalidad es establecer, articular y evaluar la política estatal en la materia.

- PRINCIPAL ACTIVIDAD: La Secretaría Ejecutiva del Sistema Estatal Anticorrupción de Tamaulipas tiene por objeto fungir como órgano de apoyo técnico del Comité Coordinador Estatal, a efecto de proveerle la asistencia técnica, así como los insumos necesarios para el desempeño de sus atribuciones, conforme a lo dispuesto por la Ley del Sistema Estatal Anticorrupción de Tamaulipas.

- ESTRUCTURA ORGANIZACIONAL BÁSICA:

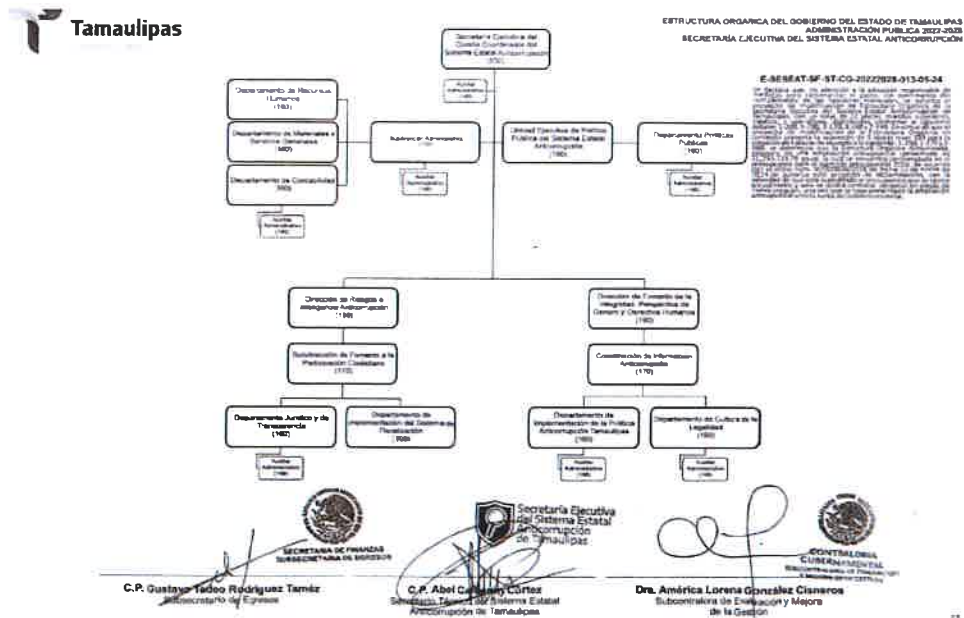

- CONSIDERACIONES FISCALES DEL ENTE: 713.- Declaración Informativa de Proveedores; 20.- Entero de Retenciones mensuales de ISR por sueldos y salarios; Entero mensual de Retenciones de ISR de ingresos por arrendamiento; Entero de retención de ISR por Servicios Profesionales mensual

5. Base de preparación de los Estados Financieros

Se realizaron los Estados Financieros en base a la normatividad emitida por el CONAC y las disposiciones legales que se aplican.

6. Políticas de Contabilidad Significativas (Sin movimeintos)

7. Posición en Moneda Extranjera y Protección de Riesgo Cambiario (No Aplica)

8. Reporte analítico del Activo

La vida útil que se utiliza para el Mobiliario y equipo de Oficina es de 10 años y su porcentaje de depreciación anual es del 10%, del Equipo de Cómputo es de 3 años así como un 33.3% de depreciación anual.

| Cuenta                                | Fecha de adquisición | Años vida útil | % Depreciación anual |
|---------------------------------------|----------------------|----------------|----------------------|
| <b>Mobiliario y Equipo de Oficina</b> |                      |                |                      |
| Escritorio fijo                       | 10/12/2018           | 10             | 10%                  |
| Mesa fija para sala de juntas         | 10/12/2018           | 10             | 10%                  |
| Credanza fija                         | 10/12/2018           | 10             | 10%                  |
| Conjunto Diagonal L                   | 10/12/2018           | 10             | 10%                  |
| Sillón Ejecutivo                      | 10/12/2018           | 10             | 10%                  |
| Sofá de 3 piezas                      | 10/12/2018           | 10             | 10%                  |
| Escritorio en forma de L              | 10/12/2018           | 10             | 10%                  |
| Mesa para T.V                         | 01/10/2019           | 10             | 10%                  |
| TV Panasonic                          | 01/10/2019           | 3              | 33.30%               |
| Mini Split Mabe 2t 220V Frio/         | 18/09/2020           | 10             | 10%                  |
| Mini Split Mabe 1Ton 220V Fr          | 18/09/2020           | 10             | 10%                  |
| Archivero 4 gavetas                   | 07/12/2021           | 10             | 10%                  |
| Mini Split Aurus 1 ton                | 10/06/2022           | 10             | 10%                  |
| Mini Split Aurus 2 ton                | 10/06/2022           | 10             | 10%                  |
| Sistema de aire acondionad            | 15/06/2022           | 10             | 10%                  |
| <b>Equipo de Computo</b>              |                      |                |                      |
| Laptop DELL 3590                      | 19/12/2018           | 3              | 33.30%               |
| Laptop Dell 3490                      | 19/12/2018           | 3              | 33.30%               |
| Desktop Dell 7060                     | 19/12/2018           | 3              | 33.30%               |
| Desktop Dell 7050                     | 19/12/2018           | 3              | 33.30%               |
| Portatil Dell Latitude 5540           | 08/08/2023           | 3              | 33.30%               |
| Desktop Dell Optiplex                 | 08/08/2023           | 3              | 33.30%               |
| Desktop Dell Vostro                   | 08/08/2023           | 3              | 33.30%               |
| Portatil Dell Vostro 3430             | 08/08/2023           | 3              | 33.30%               |
| Camara Canon                          | 14/09/2023           | 3              | 33.30%               |
| Portatil Dell                         | 28/11/2023           | 3              | 33.30%               |
| Portatil Dell                         | 28/11/2023           | 3              | 33.30%               |
| Computadora de escritorio             | 28/11/2023           | 3              | 33.30%               |
| Computadora de escritorio             | 28/11/2023           | 3              | 33.30%               |
| Computadora de escritorio             | 28/11/2023           | 3              | 33.30%               |
| Jeep Compass                          | 08/12/2023           | 5              | 20.00%               |
| CRV-Honda                             | 30/12/2024           | 5              | 20.00%               |





9. Fideicomisos, Mandatos y Análogos (No Aplica)

10. Reporte de la Recaudación

| Ingresos por Transferencias              | IMPORTE           |
|--|-------------------|
| Capítulo 1000                            | 8,244,854         |
| Capítulo 2000                            | 431,601           |
| Capítulo 3000                            | 3,125,176         |
| Capítulo 4000                            | 16,920            |
| Capítulo 5000                            | -                 |
| <b>Total Ingresos por Transferencias</b> | <b>11,818,551</b> |

"Bajo protesta de decir verdad declaramos que los Estados Financieros y sus Notas, son razonablemente correctos y son responsabilidad del emisor"

Mtro. Félix Luis Velasco Arévalo  
Secretario Técnico

C.P. Cynthia Karina González González  
Subdirectora Administrativa



Secretaría Ejecutiva  
del Sistema Estatal  
Anticorrupción  
de Tamaulipas