



**Tamaulipas**  
Gobierno del Estado



Comisión de Energía  
de Tamaulipas

# Cuenta Pública Comisión de Energía de Tamaulipas

---

**2023**

*P. al.*



Tamaulipas

2023/2026

## **CONTENIDO:**

**I. Información Contable**

**II. Información Presupuestal**

**III. Información Programática**

**IV. Anexos**

*f* *al.*



# Información Contable

*al.*  
*P*

**Cuenta Pública  
Comisión de Energía de  
Tamaulipas**

**2023**



Comisión de Energía de Tamaulipas

Cuenta Pública 2023

Estado de Actividades

Del 01 de Enero al 31 de Diciembre de 2023 y 2022

(Cifras en Pesos)



Concepto	2023	2022
<b>INGRESOS Y OTROS BENEFICIOS</b>		
Ingresos de la Gestión	0	0
Impuestos	0	0
Cuotas y Aportaciones de Seguridad Social	0	0
Contribuciones de Mejoras	0	0
Derechos	0	0
Productos	0	0
Aprovechamientos	0	0
Ingresos por Venta de Bienes y Prestación de Servicios	0	0
<b>Participaciones, Aportaciones, Convenios, Incentivos Derivados de la Colaboración Fiscal, Fondos Distintos de Aportaciones, Transferencias, Asignaciones, Subsidios y Subvenciones y Pensiones y Jubilaciones</b>	<b>20,727,207</b>	<b>29,006,416</b>
Participaciones, Aportaciones, Convenios, Incentivos Derivados de la Colaboración Fiscal, Fondos Distintos de Aportaciones	0	0
Transferencias, Asignaciones, Subsidios y Subvenciones, y Pensiones y Jubilaciones	20,727,207	29,006,416
<b>Otros Ingresos y Beneficios</b>	<b>10,718</b>	<b>7,678</b>
Ingresos Financieros	10,718	7,678
Incremento por Variación de Inventarios	0	0
Disminución del Exceso de Estimaciones por Pérdida o Deterioro u Obsolescencia	0	0
Disminución del Exceso de Provisiones	0	0
Otros Ingresos y Beneficios Varios	0	0
<b>Total de Ingresos y Otros Beneficios</b>	<b>20,737,925</b>	<b>29,014,094</b>
<b>GASTOS Y OTRAS PÉRDIDAS</b>		
Gastos de Funcionamiento	18,075,929	28,356,690
Servicios Personales	12,814,047	21,071,870
Materiales y Suministros	889,454	873,749
Servicios Generales	4,372,428	6,411,071
<b>Transferencias, Asignaciones, Subsidios y Otras Ayudas</b>	<b>0</b>	<b>0</b>
Transferencias Internas y Asignaciones al Sector Público	0	0
Transferencias al Resto del Sector Público	0	0
Subsidios y Subvenciones	0	0
Ayudas Sociales	0	0
Pensiones y Jubilaciones	0	0
<b>Transferencias a Fideicomisos, Mandatos y Contratos Análogos</b>	<b>0</b>	<b>0</b>
Transferencias a la Seguridad Social	0	0
Donativos	0	0
Transferencias al Exterior	0	0
<b>Participaciones y Aportaciones</b>	<b>0</b>	<b>0</b>
Participaciones	0	0
Aportaciones	0	0
Convenios	0	0
<b>Intereses, Comisiones y Otros Gastos de la Deuda Pública</b>	<b>0</b>	<b>0</b>
Intereses de la Deuda Pública	0	0
Comisiones de la Deuda Pública	0	0
Gastos de la Deuda Pública	0	0
Costo por Coberturas	0	0
Apoyos Financieros	0	0
<b>Otros Gastos y Pérdidas Extraordinarias</b>	<b>5,423</b>	<b>5,423</b>
Estimaciones, Depreciaciones, Deterioros, Obsolescencia y Amortizaciones	5,423	5,423
Provisiones	0	0
Disminución de Inventarios	0	0
Otros Gastos	0	0
<b>Inversión Pública</b>	<b>0</b>	<b>0</b>
Inversión Pública no Capitalizable	0	0
<b>Total de Gastos y Otras Pérdidas</b>	<b>18,081,352</b>	<b>28,367,113</b>
<b>Resultados del Ejercicio (Ahorro/Desahorro)</b>	<b>2,656,573</b>	<b>651,981</b>

Bajo protesta de decir verdad declaramos que los Estados Financieros y los Datos, son razonables en su forma y en su responsabilidad del emisor.

*[Firma]*

Biólogo José Ramón V. Alzabala  
Titular de la Comisión de Energía de Tamaulipas



*[Firma]*  
Ing. Alejandra Cantú García  
Coordinadora Administrativa

GOBIERNO DE TAMAULIPAS  
COMISIÓN DE ENERGÍA  
DE TAMAULIPAS

CONCEPTO		Año	2023	2022
<b>ACTIVO</b>				
<b>Activo Circulante</b>				
Efectivo y Equivalentes		2,718,330	2,209,395	2,099,999
Derechos a Recibir Efectivo o Equivalentes		3,500,000	3,500,000	0
Derechos a Recibir Bienes o Servicios Inventarios		0	0	0
Almacenes		0	0	0
Estimación por Pérdida o Deterioro de Activos Circulantes		0	0	0
Otros Activos Circulantes		0	0	0
<b>Total de Activos Circulantes</b>		<b>6,218,330</b>	<b>5,709,395</b>	<b>4,500,667</b>
<b>Activo No Circulante</b>				
Inversiones Financieras a Largo Plazo		240,000	240,000	0
Derechos a Recibir Efectivo o Equivalentes a Largo Plazo		0	0	0
Bienes Inmuebles, Infraestructura y Construcciones en Proceso		853,512	853,512	0
Bienes Muebles		35,324	35,324	0
Activos Intangibles		0	0	0
Depreciación, Deterioro y Amortización Acumulada de Bienes		-863,336	-857,914	0
Activos Diferidos		0	0	0
Estimación por Pérdida o Deterioro de Activos no Circulantes		0	0	0
Otros Activos no Circulantes		0	0	0
<b>Total de Activos No Circulantes</b>		<b>265,500</b>	<b>270,922</b>	<b>4,500,667</b>
<b>TOTAL DEL ACTIVO</b>		<b>6,483,830</b>	<b>5,980,317</b>	<b>9,001,334</b>
<b>PASIVO</b>				
<b>Pasivo Circulante</b>				
Cuentas por Pagar a Corto Plazo		0	0	0
Documentos por Pagar a Corto Plazo		0	0	0
Porción a Corto Plazo de la Deuda Pública a Largo Plazo		0	0	0
Títulos y Valores a Corto Plazo		0	0	0
Pasivos Diferidos a Corto Plazo		0	0	0
Fondos y Bienes de Terceros en Garantía y/o Administración a Corto Plazo		0	0	0
Provisiones a Corto Plazo		0	0	0
Otros Pasivos a Corto Plazo		0	0	0
<b>Total de Pasivos Circulantes</b>		<b>0</b>	<b>0</b>	<b>0</b>
<b>Pasivo No Circulante</b>				
Cuentas por Pagar a Largo Plazo		0	0	0
Documentos por Pagar a Largo Plazo		0	0	0
Deuda Pública a Largo Plazo		0	0	0
Pasivos Diferidos a Largo Plazo		0	0	0
Fondos y Bienes de Terceros en Garantía y/o Administración a Largo Plazo		0	0	0
Provisiones a Largo Plazo		0	0	0
<b>Total de Pasivos No Circulantes</b>		<b>0</b>	<b>0</b>	<b>0</b>
<b>TOTAL DEL PASIVO</b>		<b>0</b>	<b>0</b>	<b>0</b>
<b>HACIENDA PÚBLICA/ PATRIMONIO</b>				
Hacienda Pública/Patrimonio Contribuido		0	0	0
Aportaciones		0	0	0
Donaciones de Capital		0	0	0
Actualización de la Hacienda Pública / Patrimonio		0	0	0
<b>Hacienda Pública/Patrimonio Generado</b>		<b>2,973,831</b>	<b>2,973,831</b>	<b>1,479,650</b>
Resultados del Ejercicio (Ahorro / Desahorro)		2,656,573	2,656,573	651,981
Resultados de Ejercicios Anteriores		437,182	437,182	947,593
Revalúos		0	0	0
Reservas		0	0	0
Rectificaciones de Resultados de Ejercicios Anteriores		-119,924	-119,924	-119,924
<b>Exceso o Insuficiencia en la Actualización de la Hacienda Pública/Patrimonio</b>		<b>0</b>	<b>0</b>	<b>0</b>
<b>Resultado por Posición Monetaria</b>		<b>0</b>	<b>0</b>	<b>0</b>
<b>Resultado por Tenencia de Activos no Monetarios</b>		<b>0</b>	<b>0</b>	<b>0</b>
<b>Total Hacienda Pública/ Patrimonio</b>		<b>2,973,831</b>	<b>2,973,831</b>	<b>1,479,650</b>
<b>TOTAL DEL PASIVO Y HACIENDA PÚBLICA / PATRIMONIO</b>		<b>6,483,830</b>	<b>5,980,317</b>	<b>9,001,334</b>

Bajo protesta de decir verdad declaramos que los Estados Financieros y Anexos, son razonablemente correctos y son responsabilidad del emisor.

Biólogo José Ramón Méndez Arribas  
Titular de la Comisión de Energía de Tamaulipas

GOBIERNO DE TAMAULIPAS  
COMISIÓN DE ENERGÍA  
DE TAMAULIPAS

Ing. Alejandra Cantú García  
Coordinadora Administrativa

Concepto	Hacienda Pública/ Patrimonio Contribuido	Hacienda Pública/ Patrimonio Generado de Ejercicios Anteriores	Hacienda Pública/ Patrimonio Generado del Ejercicio	Exceso o Insuficiencia en la Actualización de la Hacienda Pública Patrimonio	TOTAL
<b>Hacienda Pública/ Patrimonio Contribuido Neto del Ejercicio 2022</b>					
Aportaciones	0				0
Donaciones de Capital	0				0
Actualización de la Hacienda Pública/ Patrimonio	0				0
<b>Hacienda Pública/ Patrimonio Generado Neto del Ejercicio 2022</b>		827,669	651,981		1,479,650
Resultados del Ejercicio (Ahorro/Desahorro)			651,981		651,981
Resultados de Ejercicios Anteriores		947,593			947,593
Revalúos		0			0
Reservas		0			0
Rectificaciones de Resultados de Ejercicios Anteriores		-119,924			-119,924
<b>Exceso o Insuficiencia en la Actualización de la Hacienda Pública/ Patrimonio Neto del Ejercicio 2022</b>				0	0
Resultado por Posición Monetaria				0	0
Resultado por Tenencia de Activos no Monetarios				0	0
<b>Hacienda Pública/ Patrimonio Neto Final del Ejercicio 2022</b>	0	827,669	651,981	0	1,479,650
<b>Cambios en la Hacienda Pública/ Patrimonio Contribuido Neto del Ejercicio 2023</b>					
Aportaciones	0				0
Donaciones de Capital	0				0
Actualización de la Hacienda Pública/ Patrimonio	0				0
<b>Variaciones de la Hacienda Pública/ Patrimonio Generado Neto del Ejercicio 2023</b>		-510,411	2,004,592		1,494,181
Resultados del Ejercicio (Ahorro/Desahorro)			2,656,573		2,656,573
Resultados de Ejercicios Anteriores		-510,411	-651,981		-1,162,392
Revalúos		0	0		0
Reservas		0	0		0
Rectificaciones de Resultados de Ejercicios Anteriores		0	0		0
<b>Cambios en el Exceso o Insuficiencia de la Actualización de la Hacienda Pública/ Patrimonio neto del ejercicio 2023</b>				0	0
Resultado por Posición Monetaria				0	0
Resultado por Tenencia de Activos no Monetarios				0	0
<b>Hacienda Pública / Patrimonio Neto Final del Ejercicio 2023</b>	0	317,258	2,656,573	0	2,973,831

Bajo protesta de decir verdad declaramos que los cálculos financieros y sus Notas, son razonablemente correctos y son responsabilidad del emisor.

Biólogo José Ramón Arizabalo  
Titular de la Comisión de Energía de Tamaulipas

Ing. Alejandra Cantú García  
Coordinadora Administrativa



Concepto	Origen	Aplicación	Concepto	Origen	Aplicación
<b>ACTIVO</b>	<b>5,422</b>	<b>508,935</b>	<b>PASIVO</b>	<b>0</b>	<b>990,668</b>
<b>Activo Circulante</b>	<b>0</b>	<b>508,935</b>	<b>Pasivo Circulante</b>	<b>0</b>	<b>990,668</b>
Efectivo y Equivalentes	0	508,935	Cuentas por Pagar a Corto Plazo	0	990,668
Derechos a Recibir Efectivo o Equivalentes	0	0	Documentos por Pagar a Corto Plazo	0	0
Derechos a Recibir Bienes o Servicios	0	0	Porción a Corto Plazo de la Deuda Pública a Largo Plazo	0	0
Inventarios	0	0	Títulos y Valores a Corto Plazo	0	0
Almacenes	0	0	Pasivos Diferidos a Corto Plazo	0	0
Estimación por Pérdida o Deterioro de Activos Circulantes	0	0	Fondos y Bienes de Terceros en Garantía y/o Administración a Corto Plazo	0	0
Otros Activos Circulantes	0	0	Provisiones a Corto Plazo	0	0
<b>Activo No Circulante</b>	<b>5,422</b>	<b>0</b>	Otros Pasivos a Corto Plazo	0	0
Inversiones Financieras a Largo Plazo	0	0	<b>Pasivo No Circulante</b>	<b>0</b>	<b>0</b>
Derechos a Recibir Efectivo o Equivalentes a Largo Plazo	0	0	Cuentas por Pagar a Largo Plazo	0	0
Bienes Inmuebles, Infraestructura y Construcciones en Proceso	0	0	Documentos por Pagar a Largo Plazo	0	0
Bienes Muebles	0	0	Deuda Pública a Largo Plazo	0	0
Activos Intangibles	0	0	Pasivos Diferidos a Largo Plazo	0	0
Depreciación, Deterioro y Amortización Acumulada de Bienes	5,422	0	Fondos y Bienes de Terceros en Garantía y/o en Administración a Largo Plazo	0	0
Activos Diferidos	0	0	Provisiones a Largo Plazo	0	0
Estimación por Pérdida o Deterioro de Activos no Circulantes	0	0	<b>HACIENDA PÚBLICA/ PATRIMONIO</b>	<b>2,004,592</b>	<b>510,411</b>
Otros Activos no Circulantes	0	0	Hacienda Pública/Patrimonio Contribuido	0	0
			Aportaciones	0	0
			Donaciones de Capital	0	0
			Actualización de la Hacienda Pública / Patrimonio	0	0
			<b>Hacienda Pública/Patrimonio Generado</b>	<b>2,004,592</b>	<b>510,411</b>
			Resultados del Ejercicio (Ahorro / Desahorro)	2,004,592	0
			Resultados de Ejercicios Anteriores	0	510,411
			Revalúos	0	0
			Reservas	0	0
			Rectificaciones de Resultados de Ejercicios Anteriores	0	0
			<b>Exceso o Insuficiencia en la Actualización de la Hacienda Pública/Patrimonio</b>	<b>0</b>	<b>0</b>
			Resultado por Posición Monetaria	0	0
			Resultado por Posición Monetaria	0	0
			Resultado por Posición Monetaria	0	0

Bajo protesta de decir verdad declaramos que los Estados Financieros y sus Notas, son razonablemente correctos y son responsabilidad del emisor.



Biólogo José Ramón Arizabalo  
Titular de la Comisión de Energía de Tamaulipas



Ing. Alejandra Cantú García  
Coordinadora Administrativa

Concepto	2023	2022	Concepto	2023	2022
<b>Flujos de Efectivo de las Actividades de Operación</b>					
<b>Origen</b>	<b>20,727,207</b>	<b>29,006,416</b>	<b>Flujos de Efectivo de las Actividades de Inversión</b>		
Impuestos	0	0	Origen		0
Cuotas y Aportaciones de Seguridad Social	0	0	Bienes Inmuebles, Infraestructura y Construcciones en Proceso		0
Contribuciones de mejoras	0	0	Bienes Muebles		0
Derechos	0	0	Otros Orígenes de Inversión		0
Productos	0	0	Aplicación		0
Aprovechamientos	0	0	Bienes Inmuebles, Infraestructura y Construcciones en Proceso		0
Ingresos por Venta de Bienes y Prestación de Servicios	0	0	Bienes Muebles		0
Participaciones, Aportaciones, Convenios, Incentivos Derivados de la Colaboración Fiscal y Fondos Distintos de Aportaciones	0	0	Otras Aplicaciones de Inversión		0
Transferencias, Asignaciones, Subsidios y Subvenciones y Pensiones y Jubilaciones	20,727,207	29,006,416	<b>Flujos Netos de Efectivo por Actividades de Inversión</b>		<b>0</b>
Otros Orígenes de Operación	0	0			
<b>Aplicación</b>	<b>20,718,772</b>	<b>29,760,434</b>	<b>Flujo de Efectivo de las Actividades de Financiamiento</b>		
Servicios Personales	12,814,047	21,071,870	Origen		0
Materiales y Suministros	889,454	873,749	Endeudamiento Neto		0
Servicios Generales	4,372,428	6,276,625	Interno		0
Transferencias Internas y Asignaciones al Sector Público	0	0	Externo		0
Transferencias al resto del Sector Público	0	0	Otros Orígenes de Financiamiento		0
Subsidios y Subvenciones	0	0	Aplicación		0
Ayudas Sociales	0	0	Servicios de la Deuda		0
Pensiones y Jubilaciones	0	0	Interno		0
Transferencias a Fideicomisos, Mandatos y Contratos Análogos	0	0	Externo		0
Transferencias a la Seguridad Social	0	0	Otras Aplicaciones de Financiamiento		0
Donativos	0	0	<b>Flujos netos de Efectivo por Actividades de Financiamiento</b>		<b>0</b>
Participaciones al Exterior	0	0			
Participaciones	0	0	<b>Incremento/Disminución Neta en el Efectivo y Equivalentes al Efectivo</b>	<b>508,935</b>	<b>-754,008</b>
Aportaciones	0	0			
Convenios	0	0	Efectivo y Equivalentes al Efectivo al Inicio del Ejercicio		2,209,395
Otros Aplicaciones de Operación	0	0	Efectivo y Equivalentes al Efectivo al final del Ejercicio		2,209,395
	2,142,343	1,536,180			
<b>Flujos Netos de Efectivo por Actividades de Operación</b>	<b>508,935</b>	<b>-754,008</b>			

Bajo protesta de decir verdad declaramos que los Estados Financieros y Anexos, son razonablemente correctos y son responsabilidad de Emisión

Biologo José María Silva Arizabalo  
Titular de la Comisión de Energía de Tamaulipas

Ing. Alejandra Cantú García  
Coordinadora Administrativa

**GOBIERNO DE TAMAULIPAS**  
**COMISIÓN DE ENERGÍA**  
**DE TAMAULIPAS**





Comisión de Energía de Tamaulipas

Cuenta Pública 2023

Estado Analítico del Activo

Del 01 de Enero al 31 de Diciembre de 2023  
(Cifras en Pesos)



Comisión de Energía de Tamaulipas

Concepto	1	2	3	4 = (1+2-3)	Variación del Periodo (4-1)
Saldo Inicial	Cargos del Periodo	Abonos del Periodo	Saldo Final		
<b>ACTIVO</b>					
<b>Activo Circulante</b>	<b>5,709,395</b>	<b>42,511,384</b>	<b>42,002,449</b>	<b>6,218,330</b>	<b>508,935</b>
Efectivo y Equivalentes	2,209,395	21,472,451	20,963,516	2,718,330	508,935
Derechos a Recibir Efectivo o Equivalentes	3,500,000	21,038,933	21,038,933	3,500,000	0
Derechos a Recibir Bienes o Servicios	0	0	0	0	0
Inventarios	0	0	0	0	0
Almacenes	0	0	0	0	0
Estimación por Pérdida o Deterioro de Activos Circulantes	0	0	0	0	0
Otros Activos Circulantes	0	0	0	0	0
<b>Activo No Circulante</b>	<b>270,922</b>	<b>0</b>	<b>5,422</b>	<b>265,500</b>	<b>-5,422</b>
Inversiones Financieras a Largo Plazo	240,000	0	0	240,000	0
Derechos a Recibir Efectivo o Equivalentes a Largo Plazo	0	0	0	0	0
Bienes Inmuebles, Infraestructura y Construcciones en Proceso	0	0	0	0	0
Bienes Muebles	853,512	0	0	853,512	0
Activos Intangibles	35,324	0	0	35,324	0
Depreciación, Deterioro y Amortización Acumulada de Bienes	-857,914	0	5,422	-863,336	-5,422
Activos Diferidos	0	0	0	0	0
Estimación por Pérdida o Deterioro de Activos no Circulantes	0	0	0	0	0
Otros Activos no Circulantes	0	0	0	0	0
<b>TOTAL DEL ACTIVO</b>	<b>5,980,317</b>	<b>42,511,384</b>	<b>42,007,871</b>	<b>6,483,830</b>	<b>503,513</b>

Bajo protesta de decir verdad declaro que los Estados Financieros y sus Notas, son razonablemente correctos y son responsabilidad del emisor

Biólogo José Ramón Silva Arizabalo  
Titular de la Comisión de Energía de Tamaulipas

Ing. Alejandra Cantú García  
Coordinadora Administrativa





Denominación de las Deudas	Moneda de Contratación	Institución o País Acreedor	Saldo Inicial del Periodo	Saldo Final del Periodo
<b>DEUDA PÚBLICA</b>				
<b>Deuda Interna</b>				
<b>Corto Plazo</b>				
Instituciones de Crédito			0	0
Títulos y Valores			0	0
Arrendamientos Financieros			0	0
<b>Deuda Externa</b>				
Organismos Financieros Internacionales			0	0
Deuda Bilateral			0	0
Títulos y Valores			0	0
Arrendamientos Financieros			0	0
<b>Subtotal a Corto Plazo</b>			0	0
<b>Deuda Interna</b>				
<b>Largo Plazo</b>				
Instituciones de Crédito			0	0
Títulos y Valores			0	0
Arrendamientos Financieros			0	0
<b>Deuda Externa</b>				
Organismos Financieros Internacionales			0	0
Deuda Bilateral			0	0
Títulos y Valores			0	0
Arrendamientos Financieros			0	0
<b>Subtotal a Largo Plazo</b>			0	0
<b>Otros Pasivos</b>				
<b>Total de Deuda y Otros Pasivos</b>			4,500,667	3,509,999
			4,500,667	3,509,999

Bajo protesta de decir verdad declaramos que los Estados Financieros y sus Notas, son razonablemente correctos y son responsabilidad del emisor



*[Signature]*

Ing. Alejandra Cantú García  
Coordinadora Administrativa

*[Signature]*

Biólogo José Ramos Silva Arizabalo  
Titular de la Comisión de Energía de Tamaulipas

---

**Cuenta Pública 2023**

**Informe de Pasivos Contingentes**

**NO APLICA**

Bajo protesta de decir verdad declaramos que los Estados Financieros y sus Notas, son razonablemente correctos y son responsabilidad del emisor.



Biólogo José Ramón Silva Arizabalo  
Titular de la Comisión de Energía de Tamaulipas



Ing. Alejandra Cantú García  
Administradora Administrativa

**GOBIERNO DE TAMAULIPAS**  
**COMISIÓN DE ENERGÍA**  
**DE TAMAULIPAS**

## Cuenta Pública 2023

### Notas a los Estados Financieros

#### a) NOTAS DE GESTIÓN ADMINISTRATIVA

##### 1. Autorización e Historia

- a. Conforme al decreto gubernamental publicado en el Periódico Oficial del Estado de Tamaulipas TOMO CXLII, Extraordinario número 2, publicado el día 17 de febrero de 2017 se crea la Comisión de Energía de Tamaulipas, como un Organismo Público Descentralizado del Gobierno del Estado, con personalidad jurídica y patrimonio propios, con autonomía de gestión para el cabal cumplimiento de su objetivo.
- b. A la fecha el organismo no ha contado con cambios en su estructura.

##### 2. Panorama Económico y Financiero

La Comisión de Energía de Tamaulipas en este ejercicio fiscal recibió financiamiento público del gobierno del Estado de Tamaulipas. Estos establecen la aportación que recibirá el ente, así mismo define el destino de los recursos y la calendarización de las ministraciones.

##### 3. Organización y Objeto Social

- a. La Comisión tiene por objeto establecer las políticas, estrategias y directrices que coadyuven en el desarrollo de la energía no renovable y aprovechamiento de las energías renovables en el Estado, para contribuir objetivamente con el Plan Estatal de Desarrollo y sus metas dentro del marco regulatorio energético como coordinadora del sector.
- b. Entre las principales actividades que realiza el ente se encuentra desarrollar, impulsar y ejecutar, alternativas, proyectos y acciones para el aprovechamiento de los recursos renovables y no renovables existentes en el Estado, para participar directa y/o indirectamente en la cadena productiva de la industria de hidrocarburos, sus derivados y en la Industria Eléctrica, así como coordinar y vigilar el funcionamiento de las empresas de participación estatal mayoritaria, fondos y fideicomiso públicos relacionados con el Sector Energético, así como cualquiera que determine el Gobernador del Estado por su relación directa o indirecta con el Sector energético.
- c. Ejercicio Fiscal que se informa: Del 1° de enero al 31 de diciembre del 2023.
- d. En la parte normativa, la Comisión de Energía de Tamaulipas funciona acorde a lo establecido en la Constitución Política de los Estados Unidos Mexicanos, la propia ley del Estado, la Ley Orgánica de la Administración Pública del Estado de Tamaulipas, La ley de Responsabilidades de los Servidores Públicos del Estado, Ley de Gasto Público, Ley de Planeación, Ley de Entidades Paraestatales, Ley de Fiscalización y Rendición de Cuentas del Estado, entre otras.
- e. Consideraciones Fiscales del Ente: Obligado a retenciones en materia de Salarios y demás prestaciones que deriven de una relación laboral subordinada, así como retenciones en materia de prestación de servicios profesionales, así como el Impuesto al Valor Agregado por los actos o actividades que realice que cause este impuesto.
- f. Para su organización y funcionamiento, la Comisión cuenta con:
  - I. La Junta de Gobierno;
  - II. El Comisionado, y
  - III. El Órgano de Vigilancia.

La estructura organizacional de la Comisión de Energía de Tamaulipas está conformada de acuerdo al siguiente organigrama:



Comisión de Energía de Tamaulipas  
Estructura Orgánica

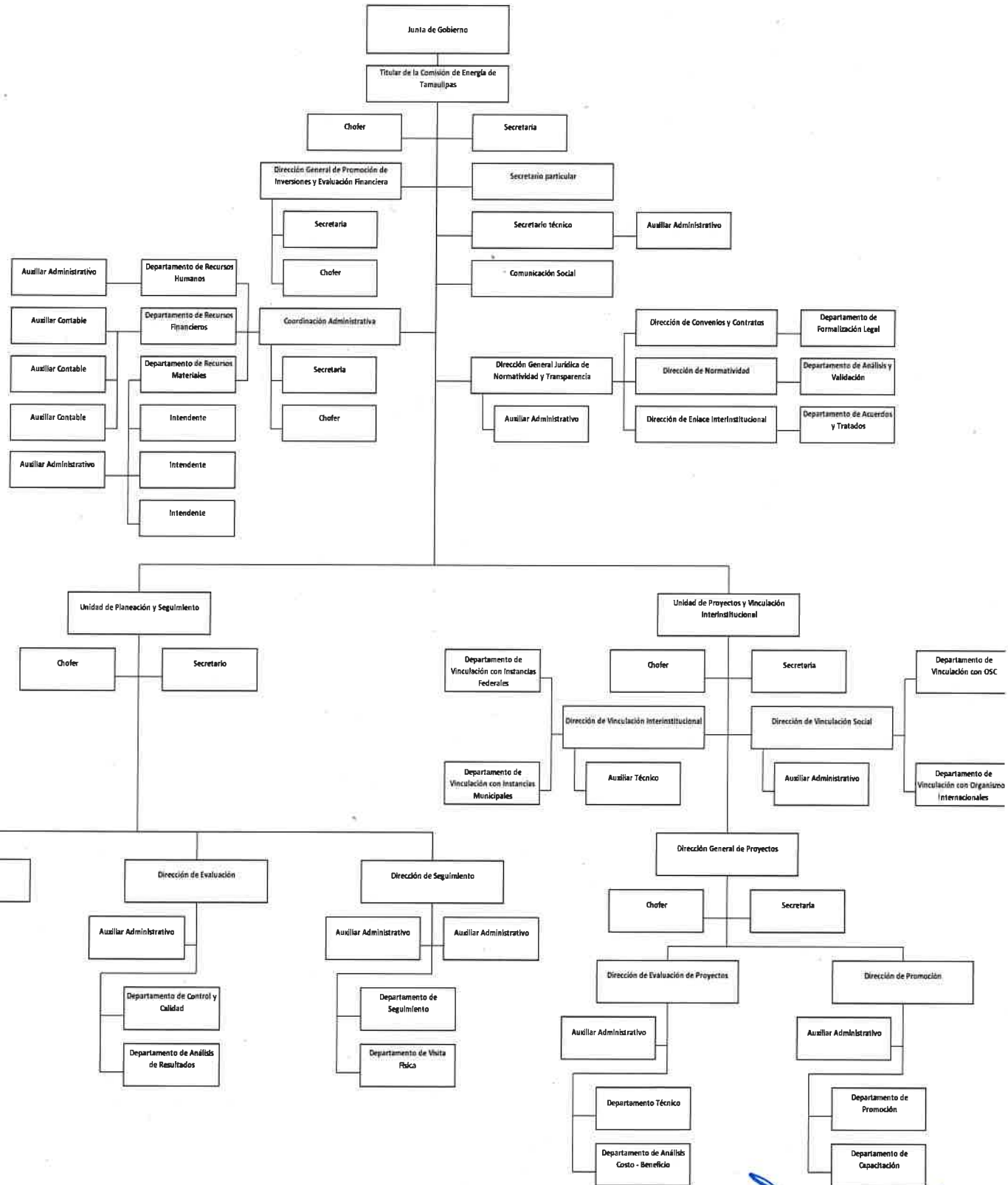

*Handwritten signature and initials*

- g. El ente no cuenta con fideicomisos, mandatos y análogos de los cuales es fideicomitente o fiduciario.

**4. Bases de Preparación de los Estados Financieros**

- a. **Se ha observado la normatividad emitida por el CONAC y las disposiciones legales aplicables.**

Los Estados Financieros han sido preparados de conformidad con lo establecido en la Ley General de Contabilidad Gubernamental, sus postulados básicos, el Marco Conceptual de Contabilidad, y los lineamientos emitidos por el Consejo Nacional de Armonización Contable.

Los Estados Financieros están integrados por:

Información Contable  
Información Presupuestal  
Información Programática  
Anexos

Además de los informes de:

El Informe Programa de Obra Pública  
Información de Disciplina Financiera

- b. La normatividad aplicada para el reconocimiento, valuación y revelación de los diferentes rubros de la información financiera van de acuerdo a los documentos normativos emitidos por el CONAC las bases de medición utilizadas para la elaboración de los Estados Financieros se apegan al costo histórico y a los criterios de valuación de los mismos.
- c. Postulados básicos. Se aplican los establecidos en la Ley General de Contabilidad Gubernamental y la Normatividad emitida al respecto por el CONAC.
- d. Normatividad Supletoria: No Aplica.
- e. La Comisión de Energía de Tamaulipas tiene implementado la base del devengado de acuerdo a la Ley General de Contabilidad Gubernamental aplicando los acuerdos emitidos por el Consejo de Armonización Contable y los acuerdos del Consejo de Armonización Contable del Estado de Tamaulipas.

**5. Políticas de Contabilidad Significativas**

- a. La información Financiera de la Comisión de Energía de Tamaulipas, no requirió de aplicar la metodología vigente para actualizarla de tal forma que refleje la inflación en la misma, toda vez que no se dieron los supuestos establecidos en la normatividad correspondiente para su expresión obligatoria.
- b. Durante el Ejercicio Fiscal que se informa no se realizaron operaciones en el extranjero que hubieran afectado la valuación y presentación de la información Financiera del Ente.
- c. Método de valuación de la inversión en acciones en el Sector Paraestatal. No aplica.
- d. Sistema y método de valuación de inventarios. No Aplica.
- e. La Reserva Actuarial es formulada y calculada por el Instituto de Previsión y Seguridad Social del Estado de Tamaulipas (IPSSSET) como Ente pensionador de los trabajadores de Gobierno del Estado.
- f. Provisiones: la Comisión de Energía de Tamaulipas no tiene creadas Provisiones al 31 de diciembre del 2023.
- g. Reservas: la Comisión de Energía de Tamaulipas no tiene creadas Reservas al 31 de diciembre del 2023.
- h. Durante el ejercicio 2023, no se realizaron cambios en las Políticas Contables.
- i. Reclasificaciones: Las Reclasificaciones realizadas durante el Ejercicio obedecen a las necesidades de operación del Ente, y se reflejan en los Registros Contables y Presupuestarios correspondientes.
- j. Hasta el momento no se han realizado depuración y Cancelación de saldos.





**6. Posición en Moneda Extranjera y Protección por Riesgo Cambiario**

No existen, a la fecha, Activo ni Pasivos en moneda extranjera registrados en la operación contable del Ente.

**7. Reporte Analítico del Activo**

- a. El cálculo y determinación del monto de las depreciaciones, se basa en los lineamientos establecidos para la Contabilidad Gubernamental, relativos a los parámetros de estimación de vida útil y porcentajes de depreciación aplicables.
- b. Cambios en el porcentaje de Depreciación o Valor Residual de los Activo. No Aplica.
- c. Importe de los gastos capitalizados en el ejercicio, tanto Financieros como de Investigación y Desarrollo. No Aplica.
- d. Riesgos por tipo de cambio o tipo de interés de las Inversiones Financieras. No Aplica.
- e. Valor activado en el ejercicio de los Bienes construidos por la entidad. No Aplica.
- f. Otras circunstancias de carácter significativo que afecten el Activo, tales como Bienes en Garantía, señalados en embargos, Litigios, Títulos de Inversiones entregados en garantías, baja significativa del valor de Inversiones Financieras, etc. No Aplica.
- g. Desmantelamiento de Activos, procedimientos, implicaciones, efectos contables. No Aplica.
- h. Administración de Activos; planeación con el objetivo de que el ente los utilice de manera más efectiva. No Aplica.

Principales Variaciones en el Activo.

- a. Inversiones en valores. No Aplica.
- b. Patrimonio de organismos descentralizados. No Aplica.
- c. Inversiones en empresas de participación mayoritaria. No Aplica.
- d. Inversiones en empresas de participación minoritaria. No Aplica.

**8. Fideicomisos, Mandatos y Análogos**

No aplica.

**9. Reporte de la Recaudación**

El Ente no recaudo por concepto de Ingresos por venta de bienes y prestación de servicios durante el ejercicio; no obstante, de los Ingresos por Transferencias se recaudaron un total de \$20'727,207 de los cuales corresponden \$7'908,758 por el Fondo de Recursos Propios Estatales; un importe de \$12'818,449 por Fondo de Ramo 28 Participaciones Estatales.

**10. Información sobre la Deuda y el Reporte Analítico de la Deuda**

La Comisión de Energía no cuenta con Deuda Pública, los pasivos con los que cuenta este Organismo son independientes a este concepto, pues están integradas de cuentas por pagar como Proveedores, Acreedores e Impuestos y Retenciones por Pagar.

**11. Calificaciones otorgadas**

No existen a la fecha de los Estados Financieros que se presentan, ninguna calificación crediticia.

**12. Proceso de Mejora**

No aplica.

**13. Información por Segmentos**

No se considera necesario a la fecha de los Estados Financieros presentar y revelar información financiera segmentada.

**14. Eventos Posteriores al Cierre**

Consideramos no existen eventos posteriores al cierre, que pudieran causar impacto que se reflejará en afectaciones económicas relevantes.

**15. Partes Relacionadas**

No existen Partes Relacionadas que pudieran ejercer influencia significativa sobre la toma de decisiones financieras y operativas.

**16. Responsabilidad Sobre la Presentación Razonable de la Información Contable**

Bajo protesta de decir verdad declaramos que los Estados Financieros y sus Notas, son razonablemente correctos y son responsabilidad del emisor.



**GOBIERNO DE TAMAULIPAS  
COMISIÓN DE ENERGÍA  
DE TAMAULIPAS**

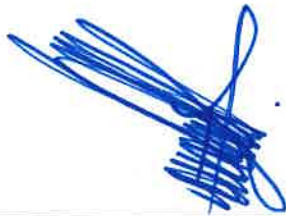

Biólogo José Ramón Silva Arizabalo  
Titular de la Comisión de Energía de Tamaulipas



Ing. Alejandra Cantú García  
Coordinadora Administrativa

**b) NOTAS DE DESGLOSE**

**I) NOTAS AL ESTADO DE ESTADO DE ACTIVIDADES**

**Ingresos y Otros Beneficios:**

Durante el Ejercicio 2023 se recaudó por concepto de Transferencias y Asignaciones la cantidad de \$20'727,207; y por Otros Ingresos Financieros la cantidad de \$10,718.

**Gastos y Otras Pérdidas:**

Durante el Ejercicio 2023 se realizaron gastos por concepto de Servicios Personales por un importe de \$12'814,047; Materiales y Suministros por \$889,454; Servicios Generales por \$4'372,428; y Estimaciones, Depreciaciones, Deterioros, Obsolescencia y Amortización por \$5,423.

**II) NOTAS AL ESTADO DE SITUACIÓN FINANCIERA**

**Activo**

**Efectivo y Equivalentes**

NOMBRE DE LA CUENTA	SALDO INICIAL	SALDO FINAL
Bancos	\$2'209,395	\$2'718,330

**Derechos a recibir Efectivo y Equivalentes y Bienes o Servicios a Recibir**

El rubro de Derechos a Recibir Efectivo o Equivalentes, se encuentra conformada por las siguientes cuentas;

NOMBRE DE LA CUENTA	SALDO INICIAL	SALDO FINAL
Cuentas por Cobrar a Corto Plazo	\$3'500,000	\$3'500,000

**Inventarios:**

No aplica.

**Almacenes:**

No aplica.

**Inversiones Financieras**

Durante el ejercicio 2022 no hubo incremento a las Inversiones Financieras, por lo cual siguen siendo 240 acciones de serie A, de un costo unitario de \$1,000, siendo un monto total de \$240,000; esta adquisición se tuvo con la empresa con participación estatal mayoritaria TAM Energía Alianza, S.A. de C.V.

**Bienes Muebles, Inmuebles e Intangibles**

El rubro de Bienes Mueble, se encuentra conformada por las siguientes cuentas;

NOMBRE DE LA CUENTA	SALDO FINAL
Mobiliario y Equipo de Administración	\$809,267
Mobiliario y Equipo Educativo y Recreativo	\$44,245

El rubro de Activos Intangibles, se encuentra conformado por las siguientes cuentas;

NOMBRE DE LA CUENTA	SALDO FINAL
Software	\$35,324

El monto de la depreciación del ejercicio para el rubro de Bienes Muebles es de \$5,423, siendo una depreciación acumulada de \$828,014. El rubro de Activos Intangibles se encuentra amortizado por un importe de \$35,322.

Dichos Bienes Muebles e Intangibles han sido depreciados de acuerdo a los Parámetros de Estimación de Vida Útil, de conformidad con las Principales Reglas de Registro y Valoración del Patrimonio (Elementos Generales) publicadas en el Diario Oficial de la Federación (DOF) el 27 de diciembre de 2010 y con las Reglas Específicas del Registro y Valoración del Patrimonio publicadas en el DOF el 13 de diciembre de 2011.

#### Estimaciones y Deterioros

La depreciación de los Bienes Muebles e Intangibles se lleva a cabo de acuerdo a los Parámetros de Estimación de Vida Útil, de conformidad con las Principales Reglas de Registro y Valoración del Patrimonio (Elementos Generales) publicadas en el Diario Oficial de la Federación (DOF) el 27 de diciembre de 2010 y con las Reglas Específicas del Registro y Valoración del Patrimonio publicadas en el DOF el 13 de diciembre de 2011.

#### Otros Activos

No aplica.

#### Pasivo

1. Cuentas y Documentos por pagar, por fecha de vencimiento (a corto y a largo plazo y factibilidad de pago).

NOMBRE DE LA CUENTA	VENCIMIENTO A 90 DÍAS	SALDO FINAL
Proveedores por Pagar a Corto Plazo	\$3'510,000	\$3'510,000
Retenciones y Contribuciones por Pagar a Corto Plazo	-\$1	-\$1

2. Fondos y Bienes de Terceros en Garantía y/o Administración a Corto y Largo Plazo.  
No aplica.
3. Pasivos Diferidos.  
No aplica.
4. Provisiones.  
No aplica.
5. Otros Pasivos a corto y largo plazo que impacten en la información financiera.  
No aplica.

### III) NOTAS AL ESTADO DE VARIACIÓN EN LA HACIENDA PÚBLICA

#### HACIENDA PÚBLICA / PATRIMONIO NETO FINAL DEL EJERCICIO 2022:

- a. Del Ejercicio (Ahorro / Desahorro): al cierre del ejercicio 2023 se generó un Resultado del Ejercicio por un importe de \$2'656,573 debido a las operaciones del organismo.
- b. De Ejercicios Anteriores: se refleja una variación por un importe de -\$1'162,392 por reintegros de remanentes del ejercicio 2022.

*al.*

**IV) NOTAS AL ESTADO DE FLUJOS DE EFECTIVO**

**Efectivo y equivalentes**

1. El análisis de los saldos inicial y final, del Estado de Flujo de Efectivo en la cuenta de efectivo y equivalentes:

	2023	2022
Efectivo	\$0	\$0
Bancos/Tesorería	\$2'718,330	\$2'209,395
Bancos/Dependencias y Otros	\$0	\$0
Inversiones Temporales (hasta 3 meses)	\$0	\$0
Fondos con Afectación Específica	\$0	\$0
Depósitos de Fondos de Terceros en Garantía y/o Administración	\$0	\$0
Otros Efectivos y Equivalentes	\$0	\$0
<b>Total de Efectivo y Equivalentes</b>	<b>\$2'718,330</b>	<b>\$2'209,395</b>

2. Adquisiciones de bienes muebles e inmuebles con su monto global y porcentaje que se aplicó en el presupuesto Federal o Estatal según sea el caso:  
No aplica.
- 3.- Conciliación de los Flujos de Efectivo Netos de las Actividades de Operación y la cuenta de Ahorro/Desahorro antes de Rubros Extraordinarios:

	2023	2022
<b>Resultados del Ejercicio Ahorro/Desahorro</b>	<b>\$2,656,573</b>	<b>651,981</b>
Movimientos de partidas (o rubros) que no afectan al efectivo.		
Depreciación	\$5,423	5,423
Amortización	0	0
Incrementos en las provisiones	0	134,446
Incremento en inversiones producido por revaluación	0	(0)
Ganancia/pérdida en venta de bienes muebles, inmuebles e intangibles	0	(0)
Incremento en cuentas por cobrar	(-10,718)	(-7,678)
Partidas Extraordinarias	(-2'142,343)	(-1'538,180)
<b>Flujos de Efectivo Netos de las Actividades de Operación</b>	<b>(508,935)</b>	<b>(-754,008)</b>



**V) CONCILIACIÓN ENTRE LOS INGRESOS PRESUPUESTARIOS Y CONTABLES, ASÍ COMO ENTRE LOS EGRESOS PRESUPUESTARIOS Y LOS GASTOS CONTABLES:**

**Comisión de Energía de Tamaulipas**  
Conciliación entre los Ingresos Presupuestarios y Contables  
Correspondiente del 1 de Enero al 31 de Diciembre del 2023  
(Cifras en pesos)

<b>1.- Ingresos Presupuestarios</b>	<b>\$ 20'727,207</b>
<b>2.- Más ingresos contables no presupuestarios</b>	<b>\$10,718</b>
2.1 Ingresos Financieros	\$10,718
2.2 Incremento por Variación de Inventarios.	\$0
2.3 Disminución del Exceso de Estimaciones por Pérdidas o Deterioro u Obsolescencia	\$0
2.4 Disminución del Exceso de Provisiones	\$0
2.5 Otros Ingresos y Beneficios Varios	\$0
2.6 Otros Ingresos Contables No Presupuestarios	\$0
<b>3.- Menos ingresos presupuestarios no contables.</b>	<b>\$0</b>
3.1 Aprovechamientos Patrimoniales	\$0
3.2 Ingresos Derivados de Financiamientos	\$0
3.3 Otros Ingresos Presupuestarios No Contables	\$0
<b>4.- Total de Ingresos Contables</b>	<b>\$20'737,925</b>





**Comisión de Energía de Tamaulipas**  
**Conciliación entre los Egresos Presupuestarios y los Gastos Contables**  
**Correspondiente del 1 de Enero al 31 de Diciembre del 2023**  
**(Cifras en pesos)**

<b>1.- Total de Egresos Presupuestarios</b>		<b>\$ 18'075,929</b>
<b>2.- Menos egresos presupuestarios no contables</b>		<b>\$0</b>
2.1	Materias Primas y Materiales de Producción y Comercialización.	\$0
2.2	Materiales y Suministros	\$0
2.3	Mobiliario y Equipo de Administración	\$0
2.4	Mobiliario y Equipo Educativo y Recreativo	\$0
2.5	Equipo e Instrumental Médico y de Laboratorio	\$0
2.6	Vehículos y Equipo de Transporte	\$0
2.7	Equipo de Defensa y Seguridad	\$0
2.8	Maquinaria, Otros Equipos y Herramientas	\$0
2.9	Activos Biológicos	\$0
2.10	Bienes Inmuebles	\$0
2.11	Activos Intangibles	\$0
2.12	Obra Pública en Bienes de Dominio Público	\$0
2.13	Obra Pública en Bienes Propios	\$0
2.14	Acciones y Participaciones de Capital	\$0
2.15	Compra de Títulos y Valores	\$0
2.16	Concesión de Préstamos	\$0
2.17	Inversiones en Fideicomisos. Mandatos y Otros Análogos	\$0
2.18	Provisiones para Contingencias y Otras Erogaciones Especiales	\$0
2.19	Amortización de la Deuda Pública	\$0
2.20	Adeudos de Ejercicios Fiscales Anteriores (ADEFAS)	\$0
2.21	Otros Egresos Presupuestales No Contables	\$0
<b>3. Más Gasto Contables No Presupuestales</b>		<b>\$5,423</b>
3.1	Estimaciones, Depreciaciones y Deterioros, Obsolescencia y Amortizaciones	\$5,423
3.2	Provisiones	\$0
3.3	Disminución de Inventarios	\$0
3.4	Otros Gastos	\$0
3.5	Inversión Pública No Capitalizable	\$0
3.6	Materiales y Suministros (consumos)	\$0
3.7	Otros Gastos Contables No Presupuestarios	\$0
<b>4. Total de Gastos Contables</b>		<b>\$18,081,352</b>

Bajo protesta de decir verdad declaramos que los Estados Financieros y sus Notas, son razonablemente correctos y son responsabilidad del emisor



Biólogo José Ramón Silva Arizabalo  
Titular de la Comisión de Energía de Tamaulipas



Ing. Alejandra Cantú García  
Coordinadora Administrativa

**GOBIERNO DE TAMAULIPAS**  
**COMISIÓN DE ENERGÍA**  
DE TAMAULIPAS

**c) NOTAS DE MEMORIA (CUENTAS DE ORDEN)**

**Cuentas de Orden Contables y Presupuestarias:**

**Contables:**

Valores: No aplica.  
Emisión de obligaciones: No aplica.  
Avales y garantías: No aplica.  
Juicios: No aplica.  
Inversión Mediante Proyectos para Prestación de Servicios (PPS) y Similares: No aplica.  
Bienes Concesionados o en Comodato: No aplica.

**Presupuestarias:**

Cuentas de ingresos

8.1.1. \$35,708,263  
8.1.2. \$0  
8.1.3. -\$14'981,056  
8.1.4. \$20'727,207  
8.1.5. \$20'727,207

Cuentas de egresos

8.2.1. \$35,708,263  
8.2.2. \$0  
8.2.3. -\$17'632,334  
8.2.4. \$18'075,929  
8.2.5. \$18'075,929  
8.2.6. \$18'075,929  
8.2.7. \$18'075,929

Bajo protesta de decir verdad declaramos que los Estados Financieros y sus Notas, son razonablemente correctos y son responsabilidad del emisor



Biólogo José Ramón Silva Arizabalo  
Titular de la Comisión de Energía de Tamaulipas



Ing. Alejandra Cantú García  
Coordinadora Administrativa

**GOBIERNO DE TAMAULIPAS**  
**COMISIÓN DE ENERGÍA**  
**DE TAMAULIPAS**



# Información Presupuestal

*Pal*

**Cuenta Pública  
Comisión de Energía de  
Tamaulipas**

**2023**

Estado Analítico de Ingresos  
Del 01 de Enero al 31 de Diciembre de 2023  
(Cifras en Pesos)

Rubro de Ingresos	Estimado	Ampliaciones y Reducciones	Ingreso Modificado	Devengado	Recaudado	Diferencia
	(1)	(2)	(3=1+2)	(4)	(5)	(6=5-1)
Impuestos	0	0	0	0	0	0
Cuotas y Aportaciones de Seguridad Social	0	0	0	0	0	0
Contribuciones de Mejoras	0	0	0	0	0	0
Derechos	0	0	0	0	0	0
Productos	0	0	0	0	0	0
Aprovechamientos	0	0	0	0	0	0
Ingresos por Ventas de Bienes, Prestación de Servicios y Otros Ingresos	0	0	0	0	0	0
Participaciones, Aportaciones, Convenios, Incentivos Derivados de la Colaboración Fiscal y Fondos Distintos de Aportaciones	0	0	0	0	0	0
Transferencias, Asignaciones, Subsidios y Subvenciones, y Pensiones y Jubilaciones	35,708,263	-14,981,056	20,727,207	20,727,207	20,727,207	-14,981,056
Ingresos Derivados de Financiamientos	0	0	0	0	0	0
<b>Total</b>	<b>35,708,263</b>	<b>-14,981,056</b>	<b>20,727,207</b>	<b>20,727,207</b>	<b>20,727,207</b>	<b>-14,981,056</b>
				Ingresos excedentes		

Estado Analítico de Ingresos Por Fuente de Financiamiento	Estimado	Ampliaciones y Reducciones	Ingreso Modificado	Devengado	Recaudado	Diferencia
	(1)	(2)	(3=1+2)	(4)	(5)	(6=5-1)
Ingresos del Poder Ejecutivo Federal o Estatal y de los Municipios	0	0	0	0	0	0
Impuestos	0	0	0	0	0	0
Cuotas y Aportaciones de Seguridad Social	0	0	0	0	0	0
Contribuciones de Mejoras	0	0	0	0	0	0
Derechos	0	0	0	0	0	0
Productos <sup>1</sup>	0	0	0	0	0	0
Aprovechamientos <sup>2</sup>	0	0	0	0	0	0
Participaciones, Aportaciones, Convenios, Incentivos Derivados de la Colaboración Fiscal y Fondos Distintos de Aportaciones.	0	0	0	0	0	0
Transferencias, Asignaciones, Subsidios y Subvenciones, y Pensiones y Jubilaciones.	0	0	0	0	0	0
Ingresos de los Entes Públicos, de los Poderes Legislativo y Judicial, de los Organos Autónomos y del Poder Paraestatal o Paramunicipal, así como de las Empresas Productivas del Estado	35,708,263	-14,981,056	20,727,207	20,727,207	20,727,207	-14,981,056
Cuotas y Aportaciones de Seguridad Social	0	0	0	0	0	0
Productos <sup>1</sup>	0	0	0	0	0	0
Ingresos por Ventas de Bienes, Prestación de Servicios y Otros Ingresos <sup>3</sup>	0	0	0	0	0	0
Transferencias, Asignaciones, Subsidios y Subvenciones, y Pensiones y Jubilaciones.	35,708,263	-14,981,056	20,727,207	20,727,207	20,727,207	-14,981,056
Ingresos derivados de financiamiento	0	0	0	0	0	0
Ingresos Derivados de Financiamientos	0	0	0	0	0	0
<b>Total</b>	<b>35,708,263</b>	<b>-14,981,056</b>	<b>20,727,207</b>	<b>20,727,207</b>	<b>20,727,207</b>	<b>-14,981,056</b>
				Ingresos excedentes		

1 Incluye intereses que generan las cuentas bancarias de los Entes Públicos en Productos.

2 Incluye donativos en efectivo del Poder Ejecutivo, entre otros aprovechamientos.

3 Se refiere a los ingresos propios obtenidos por los Poderes Legislativo, Judicial, los Organos Autónomos y las entidades de la administración pública paraestatal y paramunicipal, por sus actividades diversas no inherentes, a su operación que generan recursos y que no se obtienen por venta de bienes o prestación de servicios, tales como donativos en efectivo, entre otros.



Biólogo José Ramón Silva Yrribalago  
Titular de la Comisión de Energía de Tamaulipas

Ing. Alejandra Cantú García  
Coordinadora Administrativa



**Comisión de Energía de Tamaulipas**  
**Cuenta Pública 2023**  
**Estado Analítico del Ejercicio del Presupuesto de Egresos**  
**Clasificación Administrativa**  
**Del 01 de Enero al 31 de Diciembre de 2023**  
**(Cifras en Pesos)**



Concepto	Egresos					Subejercicio
	Aprobado 1	Ampliaciones/ (Reducciones) 2	Modificado 3 = (1 + 2)	Devengado 4	Pagado 5	
Comisión de Energía de Tamaulipas	35,708,263	-17,632,334	18,075,929	18,075,929	18,075,929	0
			0			0
			0			0
			0			0
			0			0
			0			0
			0			0
			0			0
			0			0
			0			0
			0			0
<b>Total del Gasto</b>	<b>35,708,263</b>	<b>-17,632,334</b>	<b>18,075,929</b>	<b>18,075,929</b>	<b>18,075,929</b>	<b>0</b>

  
 Biólogo José Manuel Silva Arizabalo  
 Titular de la Comisión de Energía de Tamaulipas

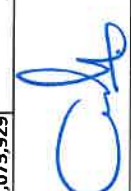

  
 Ing. Alejandra Cantú García  
 Coordinadora Administrativa

**GOBIERNO DE TAMAULIPAS**  
**COMISIÓN DE ENERGÍA**  
**DE TAMAULIPAS**



Estado Analítico del Ejercicio del Presupuesto de Egresos  
Clasificación por Objeto del Gasto (Capítulo y Concepto)

Del 01 de Enero al 31 de Diciembre de 2023  
(Cifras en Pesos)

Concepto	Egresos					Subejercicio
	Aprobado 1	Ampliaciones/ (Reducciones) 2	Modificado 3 = (1 + 2)	Devengado 4	Pagado 5	
<b>Servicios Personales</b>						
Remuneraciones al Personal de Carácter Permanente	23,546,378	-10,732,331	12,814,047	12,814,047	12,814,047	0
Remuneraciones al Personal de Carácter Transitorio	4,843,766	-2,320,023	2,523,743	2,523,743	2,523,743	0
Remuneraciones Adicionales y Especiales	0	0	0	0	0	0
Seguridad Social	15,516,641	-8,212,918	7,303,723	7,303,723	7,303,723	0
Otras Prestaciones Sociales y Económicas	1,363,310	-530,293	833,017	833,017	833,017	0
Provisiones	11,847	-11,847	0	0	0	0
Pago de Estímulos a Servidores Públicos	1,810,814	342,750	2,153,564	2,153,564	2,153,564	0
	0	0	0	0	0	0
<b>Materiales y Suministros</b>	<b>1,322,384</b>	<b>-432,930</b>	<b>889,454</b>	<b>889,454</b>	<b>889,454</b>	<b>0</b>
Materiales de Administración, Emisión de Documentos y Artículos						
Oficiales	515,533	-348,504	167,029	167,029	167,029	0
Alimentos y Utensilios	113,085	-57,694	55,391	55,391	55,391	0
Materias Primas y Materiales de Producción y Comercialización	0	0	0	0	0	0
Materiales y Artículos de Construcción y de Reparación	0	0	0	0	0	0
Productos Químicos, Farmacéuticos y de Laboratorio	0	0	0	0	0	0
Combustibles, Lubrificantes y Aditivos	451,909	-28,313	423,596	423,596	423,596	0
Vestuario, Blancos, Prendas de Protección y Artículos Deportivos	101,374	-22,997	78,377	78,377	78,377	0
Materiales y Suministros Para Seguridad	0	0	0	0	0	0
Herramientas, Refacciones y Accesorios Menores	140,483	24,578	165,061	165,061	165,061	0
<b>Servicios Generales</b>	<b>10,839,501</b>	<b>-6,467,073</b>	<b>4,372,428</b>	<b>4,372,428</b>	<b>4,372,428</b>	<b>0</b>
Servicios Básicos	100,277	-96,841	3,436	3,436	3,436	0
Servicios de Arrendamiento	526,104	-488,013	38,091	38,091	38,091	0
Servicios Profesionales, Científicos, Técnicos y Otros Servicios	7,160,225	-4,703,615	2,456,610	2,456,610	2,456,610	0
Servicios Financieros, Bancarios y Comerciales	222,379	-219,299	3,080	3,080	3,080	0
Servicios de Instalación, Reparación, Mantenimiento y Conservación	351,550	-270,106	81,444	81,444	81,444	0
Servicios de Comunicación Social y Publicidad	0	0	0	0	0	0
Servicios de Traslado y Viáticos	916,656	-30,141	886,515	886,515	886,515	0
Servicios Oficiales	558,091	-14,913	543,178	543,178	543,178	0
Otros Servicios Generales	1,004,219	-644,145	360,074	360,074	360,074	0

*Handwritten signature*

*Handwritten mark*

Del 01 de Enero al 31 de Diciembre de 2023  
(Cifras en Pesos)

Concepto	Egresos					Subejercicio
	Aprobado 1	Ampliaciones/ (Reducciones) 2	Modificado 3 = (1 + 2)	Devengado 4	Pagado 5	
<b>Transferencias, Asignaciones, Subsidios y Otras Ayudas</b>						6 = (3 - 4)
Transferencias Internas y Asignaciones al Sector Público	0	0	0	0	0	0
Transferencias al Resto del Sector Público	0	0	0	0	0	0
Subsidios y Subvenciones	0	0	0	0	0	0
Ayudas Sociales	0	0	0	0	0	0
Pensiones y Jubilaciones	0	0	0	0	0	0
Transferencias a Fideicomisos, Mandatos y Otros Análogos	0	0	0	0	0	0
Transferencias a la Seguridad Social	0	0	0	0	0	0
Donativos	0	0	0	0	0	0
Transferencias al Exterior	0	0	0	0	0	0
<b>Bienes Muebles, Inmuebles e Intangibles</b>						
Mobiliario y Equipo de Administración	0	0	0	0	0	0
Mobiliario y Equipo Educativo y Recreativo	0	0	0	0	0	0
Equipo e Instrumental Médico y de Laboratorio	0	0	0	0	0	0
Vehículos y Equipo de Transporte	0	0	0	0	0	0
Equipo de Defensa y Seguridad	0	0	0	0	0	0
Maquinaria, Otros Equipos y Herramientas	0	0	0	0	0	0
Activos Biológicos	0	0	0	0	0	0
Bienes Inmuebles	0	0	0	0	0	0
Activos Intangibles	0	0	0	0	0	0
<b>Inversión Pública</b>						
Obra Pública en Bienes de Dominio Público	0	0	0	0	0	0
Obra Pública en Bienes Propios	0	0	0	0	0	0
Proyectos Productivos y Acciones de Fomento	0	0	0	0	0	0
<b>Inversiones Financieras y Otras Provisiones</b>						
Inversiones Para el Fomento de Actividades Productivas	0	0	0	0	0	0
Acciones y Participaciones de Capital	0	0	0	0	0	0
Compra de Títulos y Valores	0	0	0	0	0	0
Concesión de Préstamos	0	0	0	0	0	0
Inversiones en Fideicomisos, Mandatos y Otros Análogos	0	0	0	0	0	0
Otras Inversiones Financieras	0	0	0	0	0	0
Provisiones para Contingencias y Otras Erogaciones Especiales	0	0	0	0	0	0

af.



Concepto	Egresos					Subejercicio
	Aprobado 1	Ampliaciones/ (Reducciones) 2	Modificado 3 = (1 + 2)	Devengado 4	Pagado 5	
<b>Participaciones y Aportaciones</b>						6 = (3 - 4)
Participaciones	0	0	0	0	0	0
Aportaciones	0	0	0	0	0	0
Convenios	0	0	0	0	0	0
<b>Deuda Pública</b>						
Amortización de la Deuda Pública	0	0	0	0	0	0
Intereses de la Deuda Pública	0	0	0	0	0	0
Comisiones de la Deuda Pública	0	0	0	0	0	0
Gastos de la Deuda Pública	0	0	0	0	0	0
Costo por Coberturas	0	0	0	0	0	0
Apoyos Financieros	0	0	0	0	0	0
Adeudos de Ejercicios Fiscales Anteriores (Adefas)	0	0	0	0	0	0
<b>Total del Gasto</b>	<b>35,708,263</b>	<b>-17,632,334</b>	<b>18,075,929</b>	<b>18,075,929</b>	<b>18,075,929</b>	<b>0</b>



GOBIERNO DE TAMAULIPAS  
COMISIÓN DE ENERGÍA  
DE TAMAULIPAS

Biólogo José Ramón Silva Arizabalo  
Titular de la Comisión de Energía de Tamaulipas

Ing. Alejandra Cantú García  
Coordinadora Administrativa

Concepto	Egresos					
	Aprobado 1	Ampliaciones/ (Reducciones) 2	Modificado 3 = (1 + 2)	Devengado 4	Pagado 5	Subejercicio 6 = (3 - 4)
Gasto Corriente	35,708,263	-17,632,334	18,075,929	18,075,929	18,075,929	0
Gasto de Capital	0	0	0	0	0	0
Amortización de la Deuda y Disminución de Pasivos	0	0	0	0	0	0
Pensiones y Jubilaciones	0	0	0	0	0	0
Participaciones	0	0	0	0	0	0
<b>Total del Gasto</b>	<b>35,708,263</b>	<b>-17,632,334</b>	<b>18,075,929</b>	<b>18,075,929</b>	<b>18,075,929</b>	<b>0</b>



Biólogo José Ramón Silva Arizabalo  
Titular de la Comisión de Energía de Tamaulipas



Ing. Alejandra Cantú García  
Coordinadora Administrativa

GOBIERNO DE TAMAULIPAS  
COMISIÓN DE ENERGÍA  
DE TAMAULIPAS



Comisión de Energía de Tamaulipas  
Cuenta Pública 2023

Estado Analítico del Ejercicio del Presupuesto de Egresos  
Clasificación Funcional (Finalidad y Función)



Comisión de Energía de Tamaulipas

Del 01 de Enero al 31 de Diciembre 2023

(Cifras en Pesos)

Concepto	Egresos					Subejercicio 6 = ( 3 - 4 )
	Aprobado 1	Ampliaciones/ (Reducciones) 2	Modificado 3 = ( 1 + 2 )	Devengado 4	Pagado 5	
<b>Gobierno</b>	0	0	0	0	0	0
Legislación	0	0	0	0	0	0
Justicia	0	0	0	0	0	0
Coordinación de la Política de Gobierno	0	0	0	0	0	0
Relaciones Exteriores	0	0	0	0	0	0
Asuntos Financieros y Hacendarios	0	0	0	0	0	0
Seguridad Nacional	0	0	0	0	0	0
Asuntos de Orden Público y de Seguridad Interior	0	0	0	0	0	0
Otros Servicios Generales	0	0	0	0	0	0
<b>Desarrollo Social</b>	0	0	0	0	0	0
Protección Ambiental	0	0	0	0	0	0
Vivienda y Servicios a la Comunidad	0	0	0	0	0	0
Salud	0	0	0	0	0	0
Recreación, Cultura y Otras Manifestaciones Sociales	0	0	0	0	0	0
Educación	0	0	0	0	0	0
Protección Social	0	0	0	0	0	0
Otros Asuntos Sociales	0	0	0	0	0	0
<b>Desarrollo Económico</b>	35,708,263	-17,632,334	18,075,929	18,075,929	18,075,929	0
Asuntos Económicos, Comerciales y Laborales en General	0	0	0	0	0	0
Agropecuaria, Silvicultura, Pesca y Caza	0	0	0	0	0	0
Combustibles y Energía	35,708,263	-17,632,334	18,075,929	18,075,929	18,075,929	0
Minería, Manufacturas y Construcción	0	0	0	0	0	0
Transporte	0	0	0	0	0	0
Comunicaciones	0	0	0	0	0	0
Turismo	0	0	0	0	0	0
Ciencia, Tecnología e Innovación	0	0	0	0	0	0
Otras Industrias y Otros Asuntos Económicos	0	0	0	0	0	0
<b>Otras no Clasificadas en Funciones Anteriores</b>	0	0	0	0	0	0
Transacciones de la Deuda Pública / Costo Financiero de la Deuda	0	0	0	0	0	0
Transferencias, Participaciones y Aportaciones entre Diferentes Niveles y Ordenes de Gobierno	0	0	0	0	0	0
Sanearamiento del Sistema Financiero	0	0	0	0	0	0
Adeudos de Ejercicios Fiscales Anteriores	0	0	0	0	0	0
<b>Total del Gasto</b>	<b>35,708,263</b>	<b>-17,632,334</b>	<b>18,075,929</b>	<b>18,075,929</b>	<b>18,075,929</b>	<b>0</b>

Biólogo José María Silva Arizabalo  
Titular de la Comisión de Energía de Tamaulipas

Ing. Alejandra Cantú García  
Coordinadora Administrativa

GOBIERNO DE TAMAULIPAS  
COMISIÓN DE ENERGÍA

Del 01 de Enero al 31 de Diciembre de 2023  
(Cifras en Pesos)

Concepto	Egresos					Subejercicio 6 = (3 - 4)
	Aprobado 1	Ampliaciones/ (Reducciones) 2	Modificado 3 = (1 + 2)	Devengado 4	Pagado 5	
Recurso Estatal Propios	12,161,885	-6,900,003	5,261,882	5,261,882	5,261,882	0
Recurso Estatal Propios	12,161,885	-6,900,003	5,261,882	5,261,882	5,261,882	0
Otros Recursos Estatales	0	0	0	0	0	0
Otros Recursos Estatales	0	0	0	0	0	0
Ramo 28 Participaciones Federales	23,546,378	-10,732,331	12,814,047	12,814,047	12,814,047	0
Ramo 28 Participaciones Federales	23,546,378	-10,732,331	12,814,047	12,814,047	12,814,047	0
FEIEF	0	0	0	0	0	0
Ramo 33 Aportaciones Federales Para Entidades Federativas y Municipios	0	0	0	0	0	0
FAETA Educación Tecnológica	0	0	0	0	0	0
FAM Asistencia Social	0	0	0	0	0	0
FAM Infraestructura Educación Básica	0	0	0	0	0	0
FAM Infraestructura Educación Media Superior	0	0	0	0	0	0
FAM Infraestructura Educación Superior	0	0	0	0	0	0
FAM Remanentes	0	0	0	0	0	0
Fondo de Aportaciones Servicios de Salud FASSA	0	0	0	0	0	0
Fondo de Aportaciones para la Seguridad Pública (FASP)	0	0	0	0	0	0
Fondo Fort. de las Entidades Feder. FAFEF	0	0	0	0	0	0
Fondo Infraest. Soc. Estatal FISE	0	0	0	0	0	0
Fondo Infraest. Soc. Municipal FISMUN	0	0	0	0	0	0
Fondo P Fort. de los Municipios FORTAMUN	0	0	0	0	0	0
FONE Gasto Corriente	0	0	0	0	0	0
FONE Gastos de Operación	0	0	0	0	0	0
FONE Nomina	0	0	0	0	0	0
Programa FASP Aportación Estatal	0	0	0	0	0	0
Otros Recursos Federales	0	0	0	0	0	0
Otros Recursos Federales	0	0	0	0	0	0
<b>TOTAL DEL GASTO</b>	<b>35,708,263</b>	<b>-17,632,334</b>	<b>18,075,929</b>	<b>18,075,929</b>	<b>18,075,929</b>	<b>0</b>







Comisión de Energía de Tamaulipas

Cuenta Pública 2023

Endeudamiento Neto



Del 01 de Enero al 31 de Diciembre del 2023  
(Cifras en Pesos)

Identificación de Crédito o Instrumento	Contratación/Colocación		Amortización	Endeudamiento Neto
	A	B		
Créditos Bancarios				
				0
				0
				0
	NO APLICA			0
				0
				0
				0
				0
				0
				0
				0
				0
				0
				0
				0
				0
				0
				0
<b>Total Créditos Bancarios</b>	<b>0</b>			<b>0</b>
Otros Instrumentos de Deuda				
				0
				0
				0
				0
				0
				0
				0
				0
				0
				0
				0
<b>Total Otros Instrumentos de Deuda</b>	<b>0</b>			<b>0</b>
<b>TOTAL</b>	<b>0</b>			<b>0</b>

Biólogo José Ramón Silva Arizabalo  
Titular de la Comisión de Energía de Tamaulipas



GOBIERNO DE TAMAULIPAS  
COMISIÓN DE ENERGÍA  
DE TAMAULIPAS

Ing. Alejandra Cantú García  
Coordinadora Administrativa



Comisión de Energía de Tamaulipas

Cuenta Pública 2023

Intereses de la Deuda

Del 01 de Enero al 31 de Diciembre de 2023

(Cifras en Pesos)



Comisión de Energía de Tamaulipas

Identificación de Crédito o Instrumento	Devengado	Pagado
<b>Créditos Bancarios</b>		
<b>NO APLICA</b>		
<b>Total de intereses de Créditos Bancarios</b>	<b>0</b>	<b>0</b>
<b>Otros Instrumentos de Deuda</b>		
<b>Total de intereses de Otros Instrumentos de Deuda</b>	<b>0</b>	<b>0</b>
<b>TOTAL</b>	<b>0</b>	<b>0</b>

Biólogo José Ramón Silva Arizabalo

Titular de la Comisión de Energía de Tamaulipas



Ing. Alejandra Cantú García  
Coordinadora Administrativa

**GOBIERNO DE TAMAULIPAS**  
**COMISIÓN DE ENERGÍA**  
**DE TAMAULIPAS**

Indicadores de Postura Fiscal  
Del 01 de Enero al 31 de Diciembre 2023  
(Cifras en Pesos)

Concepto	Estimado	Devengado	Pagado <sup>3</sup>
<b>I. Ingresos Presupuestarios (I=I+2)</b>	35,708,263	20,727,207	20,727,207
1. Ingresos del Gobierno de la Entidad Federativa <sup>1</sup>	0	0	0
2. Ingresos del Sector Paraestatal <sup>1</sup>	35,708,263	20,727,207	20,727,207
<b>II. Egresos Presupuestarios (II=3+4)</b>	35,708,263	18,075,929	18,075,929
3. Egresos del Gobierno de la Entidad Federativa <sup>2</sup>	0	0	0
4. Egresos del Sector Paraestatal <sup>2</sup>	35,708,263	18,075,929	18,075,929
<b>III. Balance Presupuestario (Superávit o Déficit) (III = I - II)</b>	0	2,651,278	2,651,278

Concepto	Estimado	Devengado	Pagado <sup>3</sup>
<b>III. Balance presupuestario (Superávit o Déficit)</b>	0	2,651,278	2,651,278
<b>IV. Intereses, Comisiones y Gastos de la Deuda</b>	0	0	0
<b>V. Balance Primario (Superávit o Déficit) (V= III + IV)</b>	0	2,651,278	2,651,278

Concepto	Estimado	Devengado	Pagado <sup>3</sup>
<b>A. Financiamiento</b>	0	0	0
<b>B. Amortización de la deuda</b>	0	0	0
<b>C. Endeudamiento ó desendeudamiento (C = A - B)</b>	0	0	0

1. Los Ingresos que se presentan son los ingresos presupuestarios totales sin incluir los ingresos por financiamientos. Los Ingresos del Gobierno de la Entidad Federativa corresponden a los del Poder Ejecutivo, Legislativo Judicial y Autónomos

2. Los egresos que se presentan son los egresos presupuestarios totales sin incluir los egresos por amortización. Los egresos del Gobierno de la Entidad Federativa corresponden a los del Poder Ejecutivo, Legislativo, Judicial y Organos Autónomos

3. Para Ingresos se reportan los ingresos recaudados; para egresos se reportan los egresos pagados



Biólogo José Ramón Silva Arizabalo  
Titular de la Comisión de Energía de Tamaulipas

**GOBIERNO DE TAMAULIPAS**  
**COMISIÓN DE ENERGÍA**



Ing. Alejandra Cantú García  
Coordinadora Administrativa



# Información Programática

*al.*

**Cuenta Pública  
Comisión de Energía de  
Tamaulipas**

**2023**



Comisión de Energía de Tamaulipas

Cuenta Pública 2023

Gasto por Categoría Programática

Del 01 de Enero al 31 de Diciembre 2023

(Cifras en Pesos)



Comisión de Energía de Tamaulipas

Concepto	Egresos					Subejercicio
	Aprobado 1	Ampliaciones/ (Reducciones) 2	Modificado 3 = (1 + 2)	Devengado 4	Pagado 5	
Programas	35,708,263	-17,632,334	18,075,929	18,075,929	18,075,929	6 = (3 - 4)
Subsidios: Sector Social y Privado o Entidades Federativas y Municipios	0	0	0	0	0	0
Sujetos a Regías de Operación	0	0	0	0	0	0
Otros Subsidios	0	0	0	0	0	0
Desempeño de las Funciones	35,708,263	-17,632,334	18,075,929	18,075,929	18,075,929	0
Prestación de Servicios Públicos	35,708,263	-17,632,334	18,075,929	18,075,929	18,075,929	0
Provisión de Bienes Públicos	0	0	0	0	0	0
Planeación, seguimiento y evaluación de políticas públicas	0	0	0	0	0	0
Planeación, seguimiento y evaluación de políticas públicas	0	0	0	0	0	0
Promoción y fomento	0	0	0	0	0	0
Regulación y supervisión	0	0	0	0	0	0
Funciones de las Fuerzas Armadas (Únicamente Gobierno Federal)	0	0	0	0	0	0
Específicos	0	0	0	0	0	0
Proyectos de Inversión	0	0	0	0	0	0
Administrativos y de Apoyo	0	0	0	0	0	0
Apoyo al proceso presupuestario y para mejorar la eficiencia institucional	0	0	0	0	0	0
Apoyo a la función pública y al mejoramiento de la gestión	0	0	0	0	0	0
Operaciones ajenas	0	0	0	0	0	0
Compromisos	0	0	0	0	0	0
Obligaciones de cumplimiento de resolución jurisdiccional	0	0	0	0	0	0
Desastres Naturales	0	0	0	0	0	0
Obligaciones	0	0	0	0	0	0
Pensiones y jubilaciones	0	0	0	0	0	0
Aportaciones a la seguridad social	0	0	0	0	0	0
Aportaciones a fondos de estabilización	0	0	0	0	0	0
Aportaciones a fondos de inversión y reestructura de pensiones	0	0	0	0	0	0
Programas de Gasto Federalizado (Gobierno Federal)	0	0	0	0	0	0
Gasto Federalizado	0	0	0	0	0	0
Participaciones a entidades federativas y municipios	0	0	0	0	0	0
Costo financiero, deuda o apoyos a deudores y acreedores de la banca	0	0	0	0	0	0
Adeudos de ejercicios fiscales anteriores	0	0	0	0	0	0
<b>Total del Gasto</b>	<b>35,708,263</b>	<b>-17,632,334</b>	<b>18,075,929</b>	<b>18,075,929</b>	<b>18,075,929</b>	<b>0</b>



Biólogo José Raimundo Arizabalo  
Titular de la Comisión de Energía de Tamaulipas

Ing. Alejandra Cantú García  
Coordinadora Administrativa

GOBIERNO DE TAMAULIPAS  
COMISIÓN DE ENERGÍA DE TAMAULIPAS

Comisión de Energía de Tamaulipas

**Cuenta Pública 2023**

**Programas y Proyectos de Inversión**

**NO APLICA**



**GOBIERNO DE TAMAULIPAS  
COMISIÓN DE ENERGÍA**

Biólogo José Ramón Sijva Arizabalo

Titular de la Comisión de Energía de Tamaulipas



Ing. Alejandra Cantú García

Coordinadora Administrativa



---

**CUENTA PÚBLICA 2023**  
**INDICADORES DE RESULTADOS**

**NO APLICA**



Biólogo José Ramón Silva Arizabalo  
Titular de la Comisión de Energía de Tamaulipas



**GOBIERNO DE TAMAULIPAS**  
**COMISIÓN DE ENERGÍA**

PERIFONEO 1045



Ing. Alejandra Cantú García  
Coordinadora Administrativa

## **CONTENIDO DE ANEXOS:**

- I. Relación de Bienes Muebles que componen el Patrimonio.**
  - II. Relación de Bienes Inmuebles que componen el Patrimonio.**
  - III. Relación de Cuentas Bancarias Productivas Específicas.**
  - IV. Relación de Esquemas Bursátiles y de Coberturas Financieras.**
  - V. Obra Pública**
  - VI. Formatos de Ley de Disciplina Financiera de las Entidades Federativas y los Municipios.**
    - F-1 Estado de Situación Financiera Detallado
    - F-2 Informe Analítico de la Deuda Pública y Otros Pasivos.
    - F-3 Informe Analítico de Obligaciones Diferentes de Financiamiento.
    - F-4 Balance Presupuestario.
- Estado Analítico del Ejercicio del Presupuesto de Ingresos Detallado**
- F-5 Estado Analítico de Ingresos Detallado.
- Estado Analítico del Ejercicio del Presupuesto de Egresos**



**Detallado.**

F-6a Clasificación por Objeto del Gasto

F-6b Clasificación Administrativa

F-6c Clasificación Funcional

F-6d Clasificación de Servicios Personales por Categoría.

Anexo 3 Guía de Cumplimiento





*al. A*



Comisión de Energía de Tamaulipas

Cuenta Pública 2023

Relación de Bienes Muebles que Componen el Patrimonio

al 31 de Diciembre de 2023

(Cifras en Pesos)



Código	Descripción del Bien Mueble	Valor en libros
1241-3-5151	SERVIDOR MULTIUSUARIO	1
1241-3-5151	COMPUTADORA LAP TOP	1
1241-3-5151	COMPUTADORA PORTATIL	1
1241-3-5151	COMPUTADORA PORTATIL	1
1241-3-5151	COMPUTADORA PORTATIL	1
1241-3-5151	COMPUTADORA PORTATIL	1
1241-3-5151	COMPUTADORA PORTATIL	1
1241-3-5151	COMPUTADORA PORTATIL	1
1241-3-5151	COMPUTADORA PORTATIL	1
1241-3-5151	COMPUTADORA PORTATIL	1
1241-3-5151	COMPUTADORA PORTATIL	1
1241-3-5151	COMPUTADORA PORTATIL	1
1241-3-5151	COMPUTADORA PORTATIL	1
1241-3-5151	COMPUTADORA PORTATIL	1
1241-3-5151	COMPUTADORA PORTATIL	1
1241-3-5151	COMPUTADORA PORTATIL	1
1241-3-5151	COMPUTADORA PORTATIL	1
1241-3-5151	COMPUTADORA PORTATIL	1
1241-3-5151	COMPUTADORA PORTATIL	1
1241-3-5151	COMPUTADORA PORTATIL	1
1241-3-5151	COMPUTADORA DE ESCRITORIO	1
1241-3-5151	COMPUTADORA DE ESCRITORIO	1
1241-3-5151	COMPUTADORA DE ESCRITORIO	1
1241-3-5151	COMPUTADORA DE ESCRITORIO	1
1241-3-5151	COMPUTADORA DE ESCRITORIO	1
1241-3-5151	COMPUTADORA DE ESCRITORIO	1
1241-3-5151	EQUIPO DE VIGILANCIA Y DETECCION	1
1241-3-5151	LECTOR BIOMETRICO	1
1241-3-5211	VIDEO PROYECTOR	1
1242-1-5211	PANTALLA PARA PROYECTOR	1
1242-1-5211	GRABADORA DE VOZ	1
1241-9-5191	MESA DE CENTRO DE CRISTAL	2,465
1241-9-5191	RADIO KENWOOD	3,432
1241-9-5191	RADIO KENWOOD	3,432
1241-9-5191	CIRCUITO CERRADO DE TLEEVISIÓN	9,449
1241-9-5191	CIRCUITO CERRADO DE VIDÉO VIGILANCIA	4,705
1241-9-5191	CAMARA DOMO ANTIVANDALICO	1,983
	<b>TOTAL DE BIENES MUEBLES</b>	<b>25,498</b>
1251-5911	LICENCIA DEL SISTEMA DE CONTABILIDAD	1
1251-5911	SISTEMA DE NOMINAS CONTPAQI	1
	<b>TOTAL DE ACTIVOS INTANGIBLES</b>	<b>2</b>
	<b>TOTAL</b>	<b>\$ 25,500.00</b>

Biólogo José Ramón Silva Arizabalo  
Titular de la Comisión de Energía de Tamaulipas



Ing. Alejandra Cantú García  
Coordinadora Administrativa

GOBIERNO DE TAMAULIPAS  
COMISIÓN DE ENERGÍA  
DE TAMAULIPAS







**Comisión de Energía de Tamaulipas**  
**Cuenta Pública 2023**



**Relación de Cuentas Bancarias Productivas Específicas**  
**(Cifras en Pesos)**

Fondo, Programa o Convenio	Datos de la Cuenta Bancaria	Número de Cuenta
	Institución Bancaria	
	NO APLICA	

Biólogo José Ramón Silva Arizabalo  
 Titular de la Comisión de Energía de Tamaulipas



**GOBIERNO DE TAMAULIPAS**  
**COMISIÓN DE ENERGÍA**  
**DE TAMAULIPAS**

Ing. Alejandra Cantú García  
 Coordinadora Administrativa

Comisión de Energía de Tamaulipas

Cuenta Pública 2023

Relación de Esquemas Bursátiles y de Coberturas Financieras

al 31 de Diciembre de 2023

(Cifras en Pesos)



Acreeedor	Tipo de Instrumento	Crédito	Fecha del Instrumento	Núm. De Inscripción en R.P.U.	Monto Contratado	Vencimiento	Tasa Aplicable
NO APLICA							

*[Handwritten signature]*

Biólogo José Ramón Silva Arizabalo  
Titular de la Comisión de Energía de Tamaulipas



GOBIERNO DE TAMAULIPAS  
COMISIÓN DE ENERGÍA  
DE TAMAULIPAS

*[Handwritten signature]*

Ing. Alejandra Cantú García  
Coordinadora Administrativa



Comisión de Energía de Tamaulipas  
Cuenta Pública 2023  
Programa de Obra Pública



Comisión de Energía  
de Tamaulipas

Al 31 de Diciembre de 2023

(Cifras en Pesos)

TIPO DE OBRA	CONTRATO	MONTO	ORIGEN DEL RECURSO	UBICACIÓN	PROCEDIMIENTO DE ADJUDICACION	PLAZO EJECUCION	EJECUTOR
NO APLICA							

TOTAL

\$

Biólogo José Ramón Silva Arizabalo  
Titular de la Comisión de Energía de Tamaulipas



GOBIERNO DE TAMAULIPAS  
COMISIÓN DE ENERGÍA  
DE TAMAULIPAS

Ing. Alejandra Cantú García  
Coordinadora Administrativa



Información de  
la Ley de Disciplina  
Financiera de las  
Entidades Federativas  
y los Municipios

*al.*

**Cuenta Pública**  
**Comisión de Energía de**  
**Tamaulipas**

**2023**

Concepto	2023	31 de diciembre de 2022	Concepto	2023	31 de diciembre de 2022
<b>ACTIVO</b>			<b>PASIVO</b>		
<b>Activo Circulante</b>			<b>Pasivos Circulantes</b>		
<b>Efectivo y Equivalentes</b>			<b>Cuentas por Pagar a Corto Plazo</b>		
Efectivo	2,718,330	2,209,395	Personales por Pagar a Corto Plazo	3,509,999	4,500,667
Bancos/Tesorería	0	2,209,395	Proveedores por Pagar a Corto Plazo	0	0
Bancos/Dependencias y Otros	2,718,330	0	Contratistas por Obras Públicas por Pagar a Corto Plazo	3,510,000	3,510,000
Inversiones Temporales (Hasta 3 meses)	0	0	Participaciones y Aportaciones por Pagar a Corto Plazo	0	0
Fondos con Afectación Específica	0	0	Transferencias Otorgadas por Pagar a Corto Plazo	0	0
Depósitos de Fondos de Terceros en Garantía y/o Administración	0	0	Intereses, Comisiones y Otros Gastos de la Deuda Pública por Pagar a Corto Plazo	0	0
Otros Efectivos y Equivalentes	0	0	Retenciones y Contribuciones por Pagar a Corto Plazo	0	0
<b>Derechos a Recibir Efectivo o Equivalentes</b>			Devoluciones de la Ley de Ingresos por Pagar a Corto Plazo	-1	990,522
Inversiones Financieras de Corto Plazo	3,500,000	3,500,000	Otras Cuentas por Pagar a Corto Plazo	0	0
Cuentas por Cobrar a Corto Plazo	0	0	<b>Documentos por Pagar a Corto Plazo</b>		
Deudores Diversos por Cobrar a Corto Plazo	3,500,000	3,500,000	Documentos Comerciales por Pagar a Corto Plazo	0	0
Ingresos por Recuperar a Corto Plazo	0	0	Documentos con Contratistas por Obras Públicas por Pagar a Corto Plazo	0	0
Deudores por Anticipos de la Tesorería a Corto Plazo	0	0	Otros Documentos por Pagar a Corto Plazo	0	0
Préstamos Otorgados a Corto Plazo	0	0	<b>Porción a Corto Plazo de la Deuda Pública a Largo Plazo</b>		
Otros Derechos a Recibir Efectivo o Equivalentes a Corto Plazo	0	0	Porción a Corto Plazo de la Deuda Pública	0	0
<b>Derechos a Recibir Bienes o Servicios</b>			Porción a Corto Plazo de Arrendamiento Financiero	0	0
Anticipo a Proveedores por Adquisición de Bienes y Prestación de Servicios a Corto Plazo	0	0	<b>Títulos y Valores a Corto Plazo</b>		
Anticipo a Proveedores por Adquisición de Bienes Inmuebles y Muebles a Corto Plazo	0	0	Pasivos Diferidos a Corto Plazo	0	0
Anticipo a Proveedores por Adquisición de Bienes Intangibles a Corto Plazo	0	0	Ingresos Cobrados por Adelantado a Corto Plazo	0	0
Anticipo a Contratistas por Obras Públicas a Corto Plazo	0	0	Intereses Cobrados por Adelantado a Corto Plazo	0	0
Otros Derechos a Recibir Bienes o Servicios a Corto Plazo	0	0	Otros Pasivos Diferidos a Corto Plazo	0	0
<b>Inventarios</b>			<b>Fondos y Bienes de Terceros en Garantía y/o Administración a Corto Plazo</b>		
Inventario de Mercancías para Venta	0	0	Fondos en Garantía a Corto Plazo	0	0
Inventario de Mercancías Terminadas	0	0	Fondos en Administración a Corto Plazo	0	0
Inventario de Mercancías en Proceso de Elaboración	0	0	Fondos Contingentes a Corto Plazo	0	0
Inventario de Materias Primas, Materiales y Suministros para Producción	0	0	Fondos de Fideicomisos, Mandatos y Contratos Análogos a Corto Plazo	0	0
Bienes en Tránsito	0	0	Otros Fondos de Terceros en Garantía y/o Administración a Corto Plazo	0	0
<b>Almacenes</b>			Valores y Bienes en Garantía a Corto Plazo	0	0
<b>Estimación por Pérdida o Deterioro de Activos Circulantes</b>			<b>Provisiones a Corto Plazo</b>		
Estimaciones para Cuentas Incobrables por Derechos a Recibir Efectivo o Equivalentes	0	0	Provisión para Demandas y Juicios a Corto Plazo	0	0
Estimación por Deterioro de Inventarios	0	0	Provisión para Contingencias a Corto Plazo	0	0
<b>Otros Activos Circulantes</b>			Otras Provisiones a Corto Plazo	0	0
Valores en Garantía	0	0	<b>Otros Pasivos a Corto Plazo</b>		
Bienes en Garantía (excluye depósitos de fondos)	0	0	Ingresos por Clasificar	0	0
Bienes Derivados de Embargos, Decomisos, Aseguramientos y Dación en Pago	0	0	Recaudación por Participar	0	0
Adquisición con Fondos de Terceros	0	0	Otros Pasivos Circulantes	0	0
<b>Total de Activos Circulantes</b>	<b>6,218,330</b>	<b>5,709,395</b>	<b>Total de Pasivos Circulantes</b>	<b>3,509,999</b>	<b>4,500,667</b>

*Handwritten signature*

*Handwritten signature*

Concepto	2023	31 de diciembre de 2022	Concepto	2023	31 de diciembre de 2022
<b>Activo No Circulante</b>			<b>Pasivo No Circulante</b>		
Inversiones Financieras a Largo Plazo	240,000	240,000	Cuentas por Pagar a Largo Plazo	0	0
Derechos a Recibir Efectivo o Equivalentes a Largo Plazo	0	0	Documentos por Pagar a Largo Plazo	0	0
Bienes Inmuebles, Infraestructura y Construcciones en Proceso	853,512	853,512	Deuda Pública a Largo Plazo	0	0
Bienes Muebles	35,324	35,324	Pasivos Diferidos a Largo Plazo	0	0
Activos Intangibles	-863,336	-857,914	Fondos y Bienes de Terceros en Garantía y/o en Administración a Largo Plazo	0	0
Depreciación, Deterioro y Amortización Acumulada de Bienes	0	0	Provisiones a Largo Plazo	0	0
Activos Diferidos	0	0	<b>Total de Pasivos No Circulantes</b>	<b>0</b>	<b>0</b>
Estimación por Pérdida o Deterioro de Activos no Circulantes	0	0	<b>Total del Pasivo</b>	<b>3,509,999</b>	<b>4,500,667</b>
Otros Activos no Circulantes	0	0			
<b>Total de Activos No Circulantes</b>	<b>265,500</b>	<b>270,922</b>	<b>HACIENDA PÚBLICA/PATRIMONIO</b>		
<b>Total del Activo</b>	<b>6,483,830</b>	<b>5,980,317</b>	Hacienda Pública/Patrimonio Contribuido	0	0
			Aportaciones	0	0
			Donaciones de Capital	0	0
			Actualización de la Hacienda Pública/Patrimonio	0	0
			<b>Hacienda Pública/Patrimonio Generado</b>	<b>2,973,831</b>	<b>1,479,650</b>
			Resultados del Ejercicio (Ahorro/ Desahorro)	2,656,573	651,981
			Resultados de Ejercicios Anteriores	437,182	947,593
			Revalúos	0	0
			Reservas	0	0
			Rectificaciones de Resultados de Ejercicios Anteriores	-119,924	-119,924
			<b>Exceso o Insuficiencia en la Actualización de la Hacienda Pública/Patrimonio</b>	<b>0</b>	<b>0</b>
			Resultado por Posición Monetaria	0	0
			Resultado por Tenencia de Activos no Monetarios	0	0
			<b>Total Hacienda Pública/Patrimonio</b>	<b>2,973,831</b>	<b>1,479,650</b>
			<b>Total del Pasivo y Hacienda Pública/Patrimonio</b>	<b>6,483,830</b>	<b>5,980,317</b>



*(Firma)*

Biólogo José Ramón Silva Arizabalo

Titular de la Comisión de Energía de Tamaulipas

Ing. Alejandra Cantú García  
Coordinadora Administrativa

**GOBIERNO DE TAMAULIPAS**  
**COMISIÓN DE ENERGÍA**  
**DE TAMAULIPAS**



Denominación de la Deuda Pública y Otros Pasivos	Saldo al 31 de diciembre de 2022	Disposiciones del Periodo	Amortizaciones del Periodo	Revaluaciones, Reclasificaciones y Otros Ajustes	Saldo Final del Periodo	Pago de Intereses del Periodo	Pago de Comisiones y demás costos asociados durante el Periodo
<b>Deuda Pública</b>	0	0	0	0	0	0	0
<b>Corto Plazo</b>	0	0	0	0	0	0	0
Instituciones de Crédito	0	0	0	0	0	0	0
Títulos y Valores	0	0	0	0	0	0	0
Arrendamientos Financieros	0	0	0	0	0	0	0
<b>Largo Plazo</b>	0	0	0	0	0	0	0
Instituciones de Crédito	0	0	0	0	0	0	0
Títulos y Valores	0	0	0	0	0	0	0
Arrendamientos Financieros	0	0	0	0	0	0	0
<b>Otros Pasivos</b>	4,500,667	0	0	0	3,509,999	0	0
<b>Total de la Deuda Pública y Otros Pasivos</b>	4,500,667	0	0	0	3,509,999	0	0
<b>Deuda Contingente 1 (informativo)</b>	0	0	0	0	0	0	0
Deuda Contingente 1	0	0	0	0	0	0	0
Deuda Contingente 2	0	0	0	0	0	0	0
Deuda Contingente XX	0	0	0	0	0	0	0
<b>Valor de Instrumentos Bono Cupón Cero 2 (Informativo)</b>	0	0	0	0	0	0	0
Instrumento Bono Cupón Cero 1	0	0	0	0	0	0	0
Instrumento Bono Cupón Cero 2	0	0	0	0	0	0	0
Instrumento Bono Cupón Cero XX	0	0	0	0	0	0	0

Obligaciones a Corto Plazo	Monto Contratado	Plazo Pactado	Tasa de Interés	Comisiones y Costos Relacionados	Tasa Efectiva
Obligaciones a Corto Plazo (Informativo)	0	0	0.0000	0	0.0000
Crédito 1	0	0	0.0000	0	0.0000
Crédito 2	0	0	0.0000	0	0.0000
Crédito XX	0	0	0.0000	0	0.0000

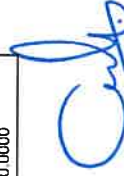

Ing. Alejandra Cantú García  
Coordinadora Administrativa



GOBIERNO DE TAMAULIPAS  
COMISIÓN DE ENERGÍA  
DE TAMAULIPAS

Biólogo José Raúl Silva Arizabalo  
Titular de la Comisión de Energía de Tamaulipas

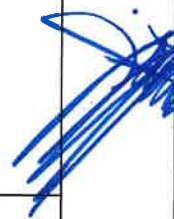

Comisión de Energía de Tamaulipas  
Cuenta Pública 2023



Informe Analítico de Obligaciones Diferentes de Financiamientos- LDF  
Del 01 de Enero al 31 de Diciembre de 2023



Comisión de Energía de Tamaulipas

(Cifras en Pesos)

Denominación de las Obligaciones Diferentes de Financiamiento	Fecha del Contrato	Fecha de inicio de operación del proyecto	Fecha de vencimiento	Monto de la inversión pactado	Plazo pactado	Monto promedio mensual del pago de la contraprestación	Monto promedio mensual del pago correspondiente al pago de inversión	Monto pagado de la inversión al 31 de Diciembre de 2023	Monto pagado de la inversión actualizado al 31 de Diciembre de 2023	Saldo pendiente por pagar de la inversión al 31 de Diciembre de 2023
<b>Asociaciones Público Privadas</b>				0				0	0	0
APP 1				0				0	0	0
APP 2				0				0	0	0
APP 3				0				0	0	0
APP XX				0				0	0	0
<b>Otros Instrumentos</b>				0				0	0	0
Otro Instrumento 1				0				0	0	0
Otro Instrumento 2				0				0	0	0
Otro Instrumento 3				0				0	0	0
Otro Instrumento XX				0				0	0	0
<b>Total de Obligaciones Diferentes de Financiamiento</b>				0				0	0	0

NO APLICA

Biólogo José Manuel Silva Arizabalo  
Titular de la Comisión de Energía de Tamaulipas



GOBIERNO DE TAMAULIPAS  
COMISIÓN DE ENERGÍA DE TAMAULIPAS

Ing. Alejandra Cantú García  
Coordinadora Administrativa



Comisión de Energía de Tamaulipas  
Cuenta Pública 2023



Balance Presupuestario - LDF  
Del 01 de Enero al 31 de Diciembre del 2023  
(Cifras en Pesos)

Concepto	Estimado/ Aprobado	Devengado	Recaudado/ Pagado
<b>Ingresos Totales</b>		<b>20,727,207</b>	<b>20,727,207</b>
Ingresos de Libre Disposición	35,708,263	20,727,207	20,727,207
Transferencias Federales Etiquetadas	35,708,263	0	0
Financiamiento Neto	0	0	0
<b>Egresos Presupuestarios</b>		<b>18,075,929</b>	<b>18,075,929</b>
Gasto No Etiquetado (sin incluir Amortización de la Deuda Pública)	35,708,263	18,075,929	18,075,929
Gasto Etiquetado (sin incluir Amortización de la Deuda Pública)	0	0	0
<b>Remanentes del Ejercicio Anterior</b>		<b>0</b>	<b>0</b>
Remanentes de Ingresos de Libre Disposición aplicados en el periodo		0	0
Remanentes de Transferencias Federales Etiquetadas aplicados en el periodo		0	0
<b>Balance Presupuestario</b>	<b>0</b>	<b>2,651,278</b>	<b>2,651,278</b>
<b>Balance Presupuestario sin Financiamiento Neto</b>	<b>0</b>	<b>2,651,278</b>	<b>2,651,278</b>
<b>Balance Presupuestario sin Financiamiento Neto y sin Remanentes del Ejercicio Anterior</b>	<b>0</b>	<b>2,651,278</b>	<b>2,651,278</b>

Concepto	Estimado/ Aprobado	Devengado	Recaudado/ Pagado
<b>Intereses, Comisiones y Gastos de la Deuda</b>		<b>0</b>	<b>0</b>
Intereses, Comisiones y Gastos de la Deuda con Gasto No Etiquetado	0	0	0
Intereses, Comisiones y Gastos de la Deuda con Gasto Etiquetado	0	0	0
<b>Balance Primario</b>	<b>0</b>	<b>2,651,278</b>	<b>2,651,278</b>

Concepto	Estimado/ Aprobado	Devengado	Recaudado/ Pagado
<b>Financiamiento</b>		<b>0</b>	<b>0</b>
Financiamiento con Fuente de Pago de Ingresos de Libre Disposición	0	0	0
Financiamiento con Fuente de Pago de Transferencias Federales Etiquetadas	0	0	0
<b>Amortización de la Deuda</b>		<b>0</b>	<b>0</b>
Amortización de la Deuda Pública con Gasto No Etiquetado	0	0	0
Amortización de la Deuda Pública con Gasto Etiquetado	0	0	0
<b>Financiamiento Neto</b>	<b>0</b>	<b>0</b>	<b>0</b>

*[Handwritten signature]*



Comisión de Energía de Tamaulipas  
Cuenta Pública 2023



Balance Presupuestario - LDF

Del 01 de Enero al 31 de Diciembre del 2023  
(Cifras en Pesos)

Concepto	Estimado/ Aprobado	Devengado	Recaudado/ Pagado
Ingresos de Libre Disposición	35,708,263	20,727,207	20,727,207
Financiamiento Neto con Fuente de Pago de Ingresos de Libre Disposición	0	0	0
Financiamiento con Fuente de Pago de Ingresos de Libre Disposición	0	0	0
Amortización de la Deuda Pública con Gasto No Etiquetado	0	0	0
Gasto No Etiquetado (sin incluir Amortización de la Deuda Pública)	35,708,263	18,075,929	18,075,929
Remanentes de Ingresos de Libre Disposición aplicados en el periodo	0	0	0
Balance Presupuestario de Recursos Disponibles	0	2,651,278	2,651,278
Balance Presupuestario de Recursos Disponibles sin Financiamiento Neto	0	2,651,278	2,651,278

Concepto	Estimado/ Aprobado	Devengado	Recaudado/ Pagado
Transferencias Federales Etiquetadas	0	0	0
Financiamiento Neto con Fuente de Pago de Transferencias Federales Etiquetadas	0	0	0
Financiamiento con Fuente de Pago de Transferencias Federales Etiquetadas	0	0	0
Amortización de la Deuda Pública con Gasto Etiquetado	0	0	0
Remanentes de Transferencias Federales Etiquetadas aplicados en el periodo	0	0	0
Balance Presupuestario de Recursos Etiquetados	0	0	0
Balance Presupuestario de Recursos Etiquetados sin Financiamiento Neto	0	0	0

Biólogo José Ramón Silva Arizabalo  
Titular de la Comisión de Energía de Tamaulipas



GOBIERNO DE TAMAULIPAS  
COMISIÓN DE ENERGÍA  
DE TAMAULIPAS

Ing. Alejandra Cantú García  
Coordinadora Administrativa



Comisión de Energía de Tamaulipas  
Cuenta Pública 2023

Estado Analítico de Ingresos Detallado - LDF  
Del 01 de Enero al 31 de Diciembre del 2023  
(Cifras en Pesos)



Concepto	Ingreso					Diferencia
	Estimado	Ampliaciones/ (Reducciones)	Modificado	Devengado	Recaudado	
<b>Ingresos de Libre Disposición</b>						
Impuestos	0	0	0	0	0	0
Cuotas y Aportaciones de Seguridad Social	0	0	0	0	0	0
Contribuciones de Mejoras	0	0	0	0	0	0
Derechos	0	0	0	0	0	0
Productos	0	0	0	0	0	0
Aprovechamientos	0	0	0	0	0	0
<b>Ingresos por Ventas de Bienes y Prestación de Servicios</b>						
<b>Participaciones</b>						
Fondo General de Participaciones	0	0	0	0	0	0
Fondo de Fomento Municipal	0	0	0	0	0	0
Fondo de Fiscalización y Recaudación	0	0	0	0	0	0
Fondo de Compensación	0	0	0	0	0	0
Fondo de Extracción de Hidrocarburos	0	0	0	0	0	0
Impuesto Especial Sobre Producción y Servicios	0	0	0	0	0	0
0.136% de la Recaudación Federal Participable	0	0	0	0	0	0
3.17% Sobre Extracción de Petróleo	0	0	0	0	0	0
Gasolinas y Diésel	0	0	0	0	0	0
Fondo del Impuesto Sobre la Renta	0	0	0	0	0	0
Fondo de Estabilización de los Ingresos de las Entidades Federativas	0	0	0	0	0	0
<b>Incentivos Derivados de la Colaboración Fiscal</b>						
Tenencia o Uso de Vehículos	0	0	0	0	0	0
Fondo de Compensación ISAN	0	0	0	0	0	0
Impuesto Sobre Automóviles Nuevos	0	0	0	0	0	0
Fondo de Compensación de Repesos-Intermedios	0	0	0	0	0	0
Otros Incentivos Económicos	0	0	0	0	0	0
<b>Transferencias y Asignaciones</b>						
Convenios	35,708,263	-14,981,056	20,727,207	20,727,207	20,727,207	-14,981,056
Otros Convenios y Subsidios	0	0	0	0	0	0
<b>Otros Ingresos de Libre Disposición</b>						
Participaciones en Ingresos Locales	0	0	0	0	0	0
Otros Ingresos de Libre Disposición	0	0	0	0	0	0
<b>Total de Ingresos de Libre Disposición</b>	<b>35,708,263</b>	<b>-14,981,056</b>	<b>20,727,207</b>	<b>20,727,207</b>	<b>20,727,207</b>	<b>-14,981,056</b>
<b>Ingresos Excedentes de Ingresos de Libre Disposición</b>						

Handwritten signature and initials in blue ink.

Concepto	Ingreso				Diferencia
	Estimado	Ampliaciones/ (Reducciones)	Modificado	Devengado	
<b>Transferencias Federales Etiquetadas</b>					
<b>Aportaciones</b>					
Fondo de Aportaciones para la Nómina Educativa y Gasto Operativo	0	0	0	0	0
Fondo de Aportaciones para los Servicios de Salud	0	0	0	0	0
Fondo de Aportaciones para la Infraestructura Social	0	0	0	0	0
Fondo de Aportaciones para el Fortalecimiento de los Municipios y de las Demarcaciones Territoriales	0	0	0	0	0
Fondo de Aportaciones Múltiples	0	0	0	0	0
Fondo de Aportaciones para la Educación Tecnológica y de Adultos	0	0	0	0	0
Fondo de Aportaciones para la Seguridad Pública de los Estados y del Distrito Federal	0	0	0	0	0
Fondo de Aportaciones para el Fortalecimiento de las Entidades Federativas	0	0	0	0	0
<b>Convenios</b>					
Convenios de Protección Social en Salud	0	0	0	0	0
Convenios de Descentralización	0	0	0	0	0
Convenios de Reasignación	0	0	0	0	0
Otros Convenios y Subsidios	0	0	0	0	0
<b>Fondos Distintos de Aportaciones</b>					
Fondo para Entidades Federativas y Municipios	0	0	0	0	0
Productores de Hidrocarburos	0	0	0	0	0
Fondo Minero	0	0	0	0	0
<b>Transferencias, Subsidios y Subvenciones, y Pensiones y Jubilaciones</b>					
<b>Otras Transferencias Federales Etiquetadas</b>					
<b>Total de Transferencias Federales Etiquetadas</b>	0	0	0	0	0
<b>Ingresos Derivados de Financiamientos</b>					
Ingresos Derivados de Financiamientos	35,708,263	-14,981,056	20,727,207	20,727,207	20,727,207
<b>Total de Ingresos</b>					
Datos Informativos					
Ingresos Derivados de Financiamientos con Fuente de Pago de Ingresos de Libre Disposición	0	0	0	0	0
Ingresos Derivados de Financiamientos con Fuente de Pago de Transferencias Federales Etiquetadas	0	0	0	0	0
<b>Ingresos Derivados de Financiamientos</b>	0	0	0	0	0
<b>Total de Ingresos</b>	35,708,263	-14,981,056	20,727,207	20,727,207	20,727,207
<b>Diferencia</b>					
					-14,981,056

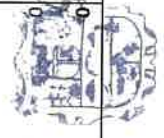
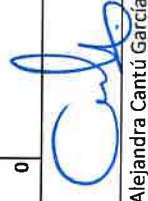



Concepto	Egresos					Subejercicio
	Aprobado	Ampliaciones/ (Reducciones)	Modificado	Devengado	Pagado	
<b>Gasto No Etiquetado</b>	<b>35,708,263</b>	<b>-17,632,334</b>	<b>18,075,929</b>	<b>18,075,929</b>	<b>18,075,929</b>	<b>0</b>
<b>Servicios Personales</b>	<b>23,546,378</b>	<b>-10,732,331</b>	<b>12,814,047</b>	<b>12,814,047</b>	<b>12,814,047</b>	<b>0</b>
Remuneraciones al Personal de Carácter Permanente	4,843,766	-2,320,023	2,523,743	2,523,743	2,523,743	0
Remuneraciones al Personal de Carácter Transitorio	0	0	0	0	0	0
Remuneraciones Adicionales y Especiales	15,516,641	-8,212,918	7,303,723	7,303,723	7,303,723	0
Seguridad Social	1,363,310	-530,293	833,017	833,017	833,017	0
Otras Prestaciones Sociales y Económicas	11,847	-11,847	0	0	0	0
Previsiones	1,810,814	342,750	2,153,564	2,153,564	2,153,564	0
Pago de Estímulos a Servidores Públicos	0	0	0	0	0	0
<b>Materiales y Suministros</b>	<b>1,322,384</b>	<b>432,930</b>	<b>889,454</b>	<b>889,454</b>	<b>889,454</b>	<b>0</b>
Materiales de Administración, Emisión de Documentos y Artículos Of.	515,533	-348,504	167,029	167,029	167,029	0
Alimentos y Utensilios	113,085	-57,694	55,391	55,391	55,391	0
Materias Primas y Materiales de Producción y Comercialización	0	0	0	0	0	0
Materiales y Artículos de Construcción y de Reparación	0	0	0	0	0	0
Productos Químicos, Farmacéuticos y de Laboratorio	0	0	0	0	0	0
Combustibles, Lubrificantes y Aditivos	451,909	-28,313	423,596	423,596	423,596	0
Vestuario, Blancos, Prendas de Protección y Artículos Deportivos	101,374	-22,997	78,377	78,377	78,377	0
Materiales y Suministros Para Seguridad	0	0	0	0	0	0
Herramientas, Refacciones y Accesorios Menores	140,483	24,578	165,061	165,061	165,061	0
<b>Servicios Generales</b>	<b>10,839,501</b>	<b>-6,467,073</b>	<b>4,372,428</b>	<b>4,372,428</b>	<b>4,372,428</b>	<b>0</b>
Servicios Básicos	100,277	-96,841	3,436	3,436	3,436	0
Servicios de Arrendamiento	526,104	-488,013	38,091	38,091	38,091	0
Servicios Profesionales, Científicos, Técnicos y Otros Servicios	7,160,225	-4,703,615	2,456,610	2,456,610	2,456,610	0
Servicios Financieros, Bancarios y Comerciales	222,379	-219,299	3,080	3,080	3,080	0
Servicios de Instalación, Reparación, Mantenimiento y Conservación	351,550	-270,106	81,444	81,444	81,444	0

*[Handwritten signature]*

*[Handwritten mark]*



Concepto	Egresos					Subejercicio
	Aprobado	Ampliaciones/ (Reducciones)	Modificado	Devengado	Pagado	
Servicios de Comunicación Social y Publicidad	0	0	0	0	0	0
Servicios de Traslado y Viáticos	916,656	-30,141	886,515	886,515	886,515	0
Servicios Oficiales	558,091	-14,913	543,178	543,178	543,178	0
Otros Servicios Generales	1,004,219	-644,145	360,074	360,074	360,074	0
<b>Transferencias, Asignaciones, Subsidios y Otras Ayudas</b>	<b>0</b>	<b>0</b>	<b>0</b>	<b>0</b>	<b>0</b>	<b>0</b>
Transferencias Internas y Asignaciones al Sector Público	0	0	0	0	0	0
Transferencias al Resto del Sector Público	0	0	0	0	0	0
Subsidios y Subvenciones	0	0	0	0	0	0
Ayudas Sociales	0	0	0	0	0	0
Pensiones y Jubilaciones	0	0	0	0	0	0
Transferencias a Fideicomisos, Mandatos y Otros Análogos	0	0	0	0	0	0
Transferencias a la Seguridad Social	0	0	0	0	0	0
Donativos	0	0	0	0	0	0
Transferencias al Exterior	0	0	0	0	0	0
<b>Bienes Muebles, Inmuebles e Intangibles</b>	<b>0</b>	<b>0</b>	<b>0</b>	<b>0</b>	<b>0</b>	<b>0</b>
Mobiliario y Equipo de Administración	0	0	0	0	0	0
Mobiliario y Equipo Educativo y Recreativo	0	0	0	0	0	0
Equipo e Instrumental Médico y de Laboratorio	0	0	0	0	0	0
Vehículos y Equipo de Transporte	0	0	0	0	0	0
Equipo de Defensa y Seguridad	0	0	0	0	0	0
Maquinaria, Otros Equipos y Herramientas	0	0	0	0	0	0
Activos Biológicos	0	0	0	0	0	0
Bienes Inmuebles	0	0	0	0	0	0
Activos Intangibles	0	0	0	0	0	0
<b>Inversión Pública</b>	<b>0</b>	<b>0</b>	<b>0</b>	<b>0</b>	<b>0</b>	<b>0</b>
Obra Pública en Bienes de Dominio Público	0	0	0	0	0	0
Obra Pública en Bienes Propios	0	0	0	0	0	0

*[Handwritten signature]*

*[Handwritten signature]*



Concepto	Egresos				Subejercicio
	Aprobado	Ampliaciones/ (Reducciones)	Modificado	Devengado	
Proyectos Productivos y Acciones de Fomento	0	0	0	0	0
<b>Inversiones Financieras y Otras Provisiones</b>	0	0	0	0	0
Inversiones Para el Fomento de Actividades Productivas	0	0	0	0	0
Acciones y Participaciones de Capital	0	0	0	0	0
Compra de Títulos y Valores	0	0	0	0	0
Concesión de Préstamos	0	0	0	0	0
Inversiones en Fideicomisos, Mandatos y Otros Análogos	0	0	0	0	0
Fideicomiso de Desastres Naturales ( <i>Informativo</i> )	0	0	0	0	0
Otras Inversiones Financieras	0	0	0	0	0
Provisiones para Contingencias y Otras Erogaciones Especiales	0	0	0	0	0
<b>Participaciones y Aportaciones</b>	0	0	0	0	0
Participaciones	0	0	0	0	0
Aportaciones	0	0	0	0	0
Convenios	0	0	0	0	0
<b>Deuda Pública</b>	0	0	0	0	0
Amortización de la Deuda Pública	0	0	0	0	0
Intereses de la Deuda Pública	0	0	0	0	0
Comisiones de la Deuda Pública	0	0	0	0	0
Gastos de la Deuda Pública	0	0	0	0	0
Costo por Coberturas	0	0	0	0	0
Apoyos Financieros	0	0	0	0	0
Adeudos de Ejercicios Fiscales Anteriores (ADEFAS)	0	0	0	0	0
<b>Gasto Etiquetado</b>	0	0	0	0	0
<b>Servicios Personales</b>	0	0	0	0	0
Remuneraciones al Personal de Carácter Permanente	0	0	0	0	0
Remuneraciones al Personal de Carácter Transitorio	0	0	0	0	0

*[Handwritten signature]*

*[Handwritten signature]*



Concepto	Egresos					Subejercicio
	Aprobado	Ampliaciones/ (Reducciones)	Modificado	Devengado	Pagado	
Remuneraciones Adicionales y Especiales	0	0	0	0	0	0
Seguridad Social	0	0	0	0	0	0
Otras Prestaciones Sociales y Económicas	0	0	0	0	0	0
Previsiones	0	0	0	0	0	0
Pago de Estímulos a Servidores Públicos	0	0	0	0	0	0
<b>Materiales y Suministros</b>	0	0	0	0	0	0
Materiales de Administración, Emisión de Documentos y Artículos Of.	0	0	0	0	0	0
Alimentos y Utensilios	0	0	0	0	0	0
Materias Primas y Materiales de Producción y Comercialización	0	0	0	0	0	0
Materiales y Artículos de Construcción y de Reparación	0	0	0	0	0	0
Productos Químicos, Farmacéuticos y de Laboratorio	0	0	0	0	0	0
Combustibles, Lubrificantes y Aditivos	0	0	0	0	0	0
Vestuario, Blancos, Prendas de Protección y Artículos Deportivos	0	0	0	0	0	0
Materiales y Suministros Para Seguridad	0	0	0	0	0	0
Herramientas, Refacciones y Accesorios Menores	0	0	0	0	0	0
<b>Servicios Generales</b>	0	0	0	0	0	0
Servicios Básicos	0	0	0	0	0	0
Servicios de Arrendamiento	0	0	0	0	0	0
Servicios Profesionales, Científicos, Técnicos y Otros Servicios	0	0	0	0	0	0
Servicios Financieros, Bancarios y Comerciales	0	0	0	0	0	0
Servicios de Instalación, Reparación, Mantenimiento y Conservación	0	0	0	0	0	0
Servicios de Comunicación Social y Publicidad	0	0	0	0	0	0
Servicios de Traslado y Viáticos	0	0	0	0	0	0
Servicios Oficiales	0	0	0	0	0	0
Otros Servicios Generales	0	0	0	0	0	0

*(Handwritten mark)*

*(Handwritten mark)*



Concepto	Egresos					Subejercicio
	Aprobado	Ampliaciones/ (Reducciones)	Modificado	Devengado	Pagado	
<b>Transferencias, Asignaciones, Subsidios y Otras Ayudas</b>	0	0	0	0	0	0
Transferencias Internas y Asignaciones al Sector Público	0	0	0	0	0	0
Transferencias al Resto del Sector Público	0	0	0	0	0	0
Subsidios y Subvenciones	0	0	0	0	0	0
Ayudas Sociales	0	0	0	0	0	0
Pensiones y Jubilaciones	0	0	0	0	0	0
Transferencias a Fideicomisos, Mandatos y Otros Análogos	0	0	0	0	0	0
Transferencias a la Seguridad Social	0	0	0	0	0	0
Donativos	0	0	0	0	0	0
Transferencias al Exterior	0	0	0	0	0	0
<b>Bienes Muebles, Inmuebles e Intangibles</b>	0	0	0	0	0	0
Mobiliario y Equipo de Administración	0	0	0	0	0	0
Mobiliario y Equipo Educativo y Recreativo	0	0	0	0	0	0
Equipo e Instrumental Médico y de Laboratorio	0	0	0	0	0	0
Vehículos y Equipo de Transporte	0	0	0	0	0	0
Equipo de Defensa y Seguridad	0	0	0	0	0	0
Maquinaria, Otros Equipos y Herramientas	0	0	0	0	0	0
Activos Biológicos	0	0	0	0	0	0
Bienes Inmuebles	0	0	0	0	0	0
Activos Intangibles	0	0	0	0	0	0
<b>Inversión Pública</b>	0	0	0	0	0	0
Obra Pública en Bienes de Dominio Público	0	0	0	0	0	0
Obra Pública en Bienes Propios	0	0	0	0	0	0
Proyectos Productivos y Acciones de Fomento	0	0	0	0	0	0
<b>Inversiones Financieras y Otras Provisiones</b>	0	0	0	0	0	0
Inversiones Para el Fomento de Actividades Productivas	0	0	0	0	0	0
Acciones y Participaciones de Capital	0	0	0	0	0	0
Compra de Títulos y Valores	0	0	0	0	0	0

*[Handwritten signature]*

*[Handwritten signature]*



Concepto	Egresos					Subejercicio
	Aprobado	Ampliaciones/ (Reducciones)	Modificado	Devengado	Pagado	
Concesión de Préstamos	0	0	0	0	0	0
Inversiones en Fideicomisos, Mandatos y Otros Análogos	0	0	0	0	0	0
Fideicomiso de Desastres Naturales ( <i>Informativo</i> )	0	0	0	0	0	0
Otras Inversiones Financieras	0	0	0	0	0	0
Provisiones para Contingencias y Otras Erogaciones Especiales	0	0	0	0	0	0
<b>Participaciones y Aportaciones</b>	0	0	0	0	0	0
Participaciones	0	0	0	0	0	0
Aportaciones	0	0	0	0	0	0
Convenios	0	0	0	0	0	0
<b>Deuda Pública</b>	0	0	0	0	0	0
Amortización de la Deuda Pública	0	0	0	0	0	0
Intereses de la Deuda Pública	0	0	0	0	0	0
Comisiones de la Deuda Pública	0	0	0	0	0	0
Gastos de la Deuda Pública	0	0	0	0	0	0
Costo por Coberturas	0	0	0	0	0	0
Apoyos Financieros	0	0	0	0	0	0
Adeudos de Ejercicios Fiscales Anteriores (ADEFAS)	0	0	0	0	0	0
<b>Total de Egresos</b>	<b>35,708,263</b>	<b>-17,632,334</b>	<b>18,075,929</b>	<b>18,075,929</b>	<b>18,075,929</b>	<b>0</b>

*[Handwritten signature]*

Biólogo José Ramón Silva Arizabalo  
Titular de la Comisión de Energía de Tamaulipas



**GOBIERNO DE TAMAULIPAS**  
**COMISIÓN DE ENERGÍA**  
**DE TAMAULIPAS**

*[Handwritten signature]*

Ing. Alejandra Cantú García  
Coordinadora Administrativa







Comisión de Energía de Tamaulipas  
Cuenta Pública 2023



Estado Analítico del Ejercicio del Presupuesto de Egresos Detallado - LDF  
Clasificación Funcional (Finalidad y Función)

Del 01 de Enero al 31 de Diciembre del 2023  
(Cifras en Pesos)

Concepto	Egresos					Subejercicio
	Aprobado	Ampliaciones/ (Reducciones)	Modificado	Devengado	Pagado	
<b>Gasto No Etiquetado</b>	<b>35,708,263</b>	<b>-17,632,334</b>	<b>18,075,929</b>	<b>18,075,929</b>	<b>18,075,929</b>	<b>0</b>
Gobierno	0	0	0	0	0	0
Legislación	0	0	0	0	0	0
Justicia	0	0	0	0	0	0
Coordinación de la Política de Gobierno	0	0	0	0	0	0
Relaciones Exteriores	0	0	0	0	0	0
Asuntos Financieros y Hacendarios	0	0	0	0	0	0
Seguridad Nacional	0	0	0	0	0	0
Asuntos de Orden Público y de Seguridad Interior	0	0	0	0	0	0
Otros Servicios Generales	0	0	0	0	0	0
<b>Desarrollo Social</b>	<b>0</b>	<b>0</b>	<b>0</b>	<b>0</b>	<b>0</b>	<b>0</b>
Protección Ambiental	0	0	0	0	0	0
Vivienda y Servicios a la Comunidad	0	0	0	0	0	0
Salud	0	0	0	0	0	0
Recreación, Cultura y Otras Manifestaciones Sociales	0	0	0	0	0	0
Educación	0	0	0	0	0	0
Protección Social	0	0	0	0	0	0
Otros Asuntos Sociales	0	0	0	0	0	0
<b>Desarrollo Económico</b>	<b>35,708,263</b>	<b>-17,632,334</b>	<b>18,075,929</b>	<b>18,075,929</b>	<b>18,075,929</b>	<b>0</b>
Asuntos Económicos, Comerciales y Laborales en General	0	0	0	0	0	0
Agropecuaria, Silvicultura, Pesca y Caza	0	0	0	0	0	0
Combustibles y Energía	35,708,263	-17,632,334	18,075,929	18,075,929	18,075,929	0
Minería, Manufacturas y Construcción	0	0	0	0	0	0
Transporte	0	0	0	0	0	0
Comunicaciones	0	0	0	0	0	0
Turismo	0	0	0	0	0	0
Ciencia, Tecnología e Innovación	0	0	0	0	0	0
Otras Industrias y Otros Asuntos Económicos	0	0	0	0	0	0
<b>Otras No Clasificadas en Funciones Anteriores</b>	<b>0</b>	<b>0</b>	<b>0</b>	<b>0</b>	<b>0</b>	<b>0</b>
Transacciones de la Deuda Pública / Costo Financiero de la Deuda	0	0	0	0	0	0
Transferencias, Participaciones y Aportaciones Entre Diferentes Niveles y Ordenes de Gobierno	0	0	0	0	0	0
Saneamiento del Sistema Financiero	0	0	0	0	0	0
Adeudos de Ejercicios Fiscales Anteriores	0	0	0	0	0	0

*(Handwritten signature)*

*(Handwritten signature)*

Comisión de Energía de Tamaulipas

Cuenta Pública 2023

Estado Analítico del Ejercicio del Presupuesto de Egresos Detallado - LDF  
Clasificación Funcional (Finalidad y Función)

Del 01 de Enero al 31 de Diciembre del 2023

(Cifras en Pesos)



Concepto	Egresos					Subejercicio
	Aprobado	Ampliaciones/ (Reducciones)	Modificado	Devengado	Pagado	
<b>Gasto Etiquetado</b>	0	0	0	0	0	0
<b>Gobierno</b>	0	0	0	0	0	0
Legislación	0	0	0	0	0	0
Justicia	0	0	0	0	0	0
Coordinación de la Política de Gobierno	0	0	0	0	0	0
Relaciones Exteriores	0	0	0	0	0	0
Asuntos Financieros y Hacendarios	0	0	0	0	0	0
Seguridad Nacional	0	0	0	0	0	0
Asuntos de Orden Público y de Seguridad Interior	0	0	0	0	0	0
Otros Servicios Generales	0	0	0	0	0	0
<b>Desarrollo Social</b>	0	0	0	0	0	0
Protección Ambiental	0	0	0	0	0	0
Vivienda y Servicios a la Comunidad	0	0	0	0	0	0
Salud	0	0	0	0	0	0
Recreación, Cultura y Otras Manifestaciones Sociales	0	0	0	0	0	0
Educación	0	0	0	0	0	0
Protección Social	0	0	0	0	0	0
Otros Asuntos Sociales	0	0	0	0	0	0
<b>Desarrollo Económico</b>	0	0	0	0	0	0
Asuntos Económicos, Comerciales y Laborales en	0	0	0	0	0	0
Agropecuaria, Silvicultura, Pesca y Caza	0	0	0	0	0	0
Combustibles y Energía	0	0	0	0	0	0
Minería, Manufacturas y Construcción	0	0	0	0	0	0
Transporte	0	0	0	0	0	0
Comunicaciones	0	0	0	0	0	0
Turismo	0	0	0	0	0	0
Ciencia, Tecnología e Innovación	0	0	0	0	0	0
Otras Industrias y Otros Asuntos Económicos	0	0	0	0	0	0
<b>Otras No Clasificadas en Funciones Anteriores</b>	0	0	0	0	0	0
Transacciones de la Deuda Pública / Costo Financiero	0	0	0	0	0	0
Transferencias, Participaciones y Aportaciones Entre	0	0	0	0	0	0
Saneamiento del Sistema Financiero	0	0	0	0	0	0
Adeudos de Ejercicios Fiscales Anteriores	0	0	0	0	0	0
<b>Total de Egresos</b>	<b>35,708,263</b>	<b>-17,632,334</b>	<b>18,075,929</b>	<b>18,075,929</b>	<b>18,075,929</b>	<b>0</b>



*[Handwritten signature]*

Ing. Alejandra Cantú García  
Coordinadora Administrativa

*[Handwritten signature]*

Biólogo José Antonio Silva Arizabalo  
Titular de la Comisión de Energía de Tamaulipas

GOBIERNO DE TAMAULIPAS  
COMISIÓN DE ENERGÍA

Concepto	Egresos					Subejercicio
	Aprobado	Ampliaciones/ (Reducciones)	Modificado	Devengado	Pagado	
<b>Gasto No Etiquetado</b>	<b>23,546,378</b>	<b>-10,732,331</b>	<b>12,814,047</b>	<b>12,814,047</b>	<b>12,814,047</b>	<b>0</b>
Personal Administrativo y de Servicio Público	23,546,378	-10,732,331	12,814,047	12,814,047	12,814,047	0
Magisterio	0	0	0	0	0	0
Servicios de Salud	0	0	0	0	0	0
Personal Administrativo	0	0	0	0	0	0
Personal Médico, Paramédico y afin	0	0	0	0	0	0
Seguridad Pública	0	0	0	0	0	0
Gastos asociados a la implementación de nuevas leyes federales o reformas a las mismas	0	0	0	0	0	0
Nombre del Programa o Ley 1	0	0	0	0	0	0
Nombre del Programa o Ley 2	0	0	0	0	0	0
Sentencias laborales definitivas	0	0	0	0	0	0
<b>Gasto Etiquetado</b>	<b>0</b>	<b>0</b>	<b>0</b>	<b>0</b>	<b>0</b>	<b>0</b>
Personal Administrativo y de Servicio Público	0	0	0	0	0	0
Magisterio	0	0	0	0	0	0
Servicios de Salud	0	0	0	0	0	0
Personal Administrativo	0	0	0	0	0	0
Personal Médico, Paramédico y afin	0	0	0	0	0	0
Seguridad Pública	0	0	0	0	0	0
Gastos asociados a la implementación de nuevas leyes federales o reformas a las mismas	0	0	0	0	0	0
Nombre del Programa o Ley 1	0	0	0	0	0	0
Nombre del Programa o Ley 2	0	0	0	0	0	0
Sentencias laborales definitivas	0	0	0	0	0	0
<b>Total del Gasto en Servicios Personales</b>	<b>23,546,378</b>	<b>-10,732,331</b>	<b>12,814,047</b>	<b>12,814,047</b>	<b>12,814,047</b>	<b>0</b>



*[Handwritten signature]*

Biólogo José Raúl Silva Arizabalo  
Titular de la Comisión de Energía de Tamaulipas

*[Handwritten signature]*

Ing. Alejandra Cantu Garcia  
Coordinadora Administrativa

Del 01 de Enero al 31 de Diciembre de 2023  
(Cifras en Pesos)

Indicadores de Observancia	Implementación		Resultado		Fundamento	Comentarios
	SI	NO	Monto o valor	Unidad (pesos/porcentaje)		
	Mecanismo de Verificación	Fecha estimada de cumplimiento				
<b>INDICADORES PRESUPUESTARIOS</b>						
<b>A. INDICADORES CUANTITATIVOS</b>						
<b>Balance Presupuestario Sostenible</b>						
Propuesto	Iniciativa de Ley de Ingresos y Proyecto de Presupuesto de Egresos		0	pesos	Art. 6 y 19 de la LDF	
Aprobado	Ley de Ingresos y Presupuesto de Egresos		0	pesos	Art. 6 y 19 de la LDF	
Devengado	Cuenta Pública / Formato 4 LDF		2,651,278	pesos	Art. 6 y 19 de la LDF	
<b>Balance Presupuestario de Recursos Disponibles Sostenible</b>						
Propuesto	Iniciativa de Ley de Ingresos y Proyecto de Presupuesto de Egresos		0	pesos	Art. 6 y 19 de la LDF	
Aprobado	Ley de Ingresos y Presupuesto de Egresos		0	pesos	Art. 6 y 19 de la LDF	
Devengado	Cuenta Pública / Formato 4 LDF		2,651,278	pesos	Art. 6 y 19 de la LDF	
<b>Financiamiento Neto dentro del Techo de Financiamiento Neto</b>						
Propuesto	Iniciativa de Ley de Ingresos		0	pesos	Art. 6 y 19 y 46 de la LDF	
Aprobado	Ley de Ingresos		0	pesos	Art. 6 y 19 y 46 de la LDF	
Devengado	Cuenta Pública / Formato 4 LDF		0	pesos	Art. 6 y 19 y 46 de la LDF	
<b>Recursos destinados a la atención de desastres naturales</b>						
<i>Asignación al fideicomiso para desastres naturales</i>						
Aprobado	Reporte Trim. Formato 6 a)			pesos	Art. 9 de la LDF	No aplica.
Devengado	Cuenta Pública / Formato 6 a)			pesos	Art. 9 de la LDF	No aplica.
	Autorizaciones de recursos aprobados por el FONDEN			pesos	Art. 9 de la LDF	No aplica.
	Cuenta Pública / Auxiliar de Cuentas			pesos	Art. 9 de la LDF	No aplica.
	Autorizaciones de recursos aprobados por el FONDEN			pesos	Art. 9 de la LDF	No aplica.

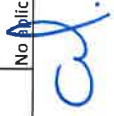





Comisión de Energía de Tamaulipas  
Cuenta Pública 2023

Guía de Cumplimiento de la Ley de Disciplina Financiera de las Entidades Federativas y Municipios

Del 01 de Enero al 31 de Diciembre de 2023



(Cifras en Pesos)

Indicadores de Observancia	Implementación		Resultado		Fundamento	Comentarios
	SI	NO	Monto o valor	Unidad (pesos, porcentaje)		
<b>INDICADORES PRESUPUESTARIOS</b>						
Techo para servicios personales						
Asignación en el Presupuesto de Egresos	X		Reporte Trim. Formato 6 d)	12,814,047	pesos	Art. 10 y 21 de la LDF
Devengado	X		Reporte Trim. Formato 6 d)	12,814,047	pesos	Art. 13 fracc. V y 21 de la LDF
Previsiones de gasto para compromisos de pago derivados de APPS						
Asignación en el Presupuesto de Egresos			Presupuesto de Egresos		pesos	Art. 11 y 21 de la LDF
Techo de ADEFAS para el ejercicio fiscal			Proyecto de Presupuesto de Egresos		pesos	No aplica.
Propuesto			Reporte Trim. Formato 6 a)		pesos	No aplica.
Aprobado			Cuenta Pública / Formato 6 a)		pesos	No aplica.
Devengado					pesos	No aplica.
<b>INDICADORES CUALITATIVOS</b>						
Iniciativa de Ley de Ingresos y Proyecto de Presupuesto de Egresos						
Objetivos anuales, estrategias y metas para el ejercicio fiscal			Iniciativa de Ley de Ingresos y Proyecto de Presupuesto de Egresos			Art. 5 y 18 de la LDF
Proyecciones de ejercicios posteriores			Iniciativa de Ley de Ingresos y Proyecto de Presupuesto de Egresos / Formatos 7 a) y b)			Art. 5 y 18 de la LDF
Descripción de riesgos relevantes y propuestas de acción para enfrentarlos			Iniciativa de Ley de Ingresos y Proyecto de Presupuesto de Egresos			Art. 5 y 18 de la LDF
Resultados de ejercicios fiscales anteriores y el ejercicio fiscal en cuestión			Iniciativa de Ley de Ingresos y Proyecto de Presupuesto de Egresos / Formatos 7 c) y d)			Art. 5 y 18 de la LDF
Estudio actuarial de las pensiones de sus trabajadores			Proyecto de Presupuesto de Egresos / Formato 8			Art. 5 y 18 de la LDF
<b>Balance Presupuestario de Recursos Disponibles, en caso de ser negativo</b>						
Razones excepcionales que justifican el Balance Presupuestario de Recursos Disponibles negativo			Iniciativa de Ley de Ingresos o Proyecto de Presupuesto de Egresos			Art. 6 y 19 de la LDF
Fuente de recursos para cubrir el Balance Presupuestario de Recursos Disponibles negativo			Iniciativa de Ley de Ingresos o Proyecto de Presupuesto de Egresos			Art. 6 y 19 de la LDF
Número de ejercicios fiscales y acciones necesarias para cubrir el Balance Presupuestario de Recursos Disponibles negativo			Iniciativa de Ley de Ingresos o Proyecto de Presupuesto de Egresos			Art. 6 y 19 de la LDF
Informes Trimestrales sobre el avance de las acciones para recuperar el Balance Presupuestario de Recursos Disponibles			Reporte Trim. y Cuenta Pública			Art. 6 y 19 de la LDF

*Handwritten signature*

*Handwritten signature*



Indicadores de Observancia	Implementación		Resultado		Fundamento	Comentarios
	SI Mecanismo de Verificación	NO Fecha estimada de cumplimiento	Monto o valor	Unidad (pesos/porcentaje)		
<b>INDICADORES PRESUPUESTARIOS</b>						
<b>Servicios Personales</b>						
Remuneraciones de los servidores públicos	Proyecto de Presupuesto				Art. 10 y 21 de la LDF	No aplica.
Previsiones salariales y económicas para cubrir incrementos salariales, creación de plazas y otros	Proyecto de Presupuesto				Art. 10 y 21 de la LDF	No aplica.
<b>INDICADORES DEL EJERCICIO PRESUPUESTARIO</b>						
<b>Ingresos Excedentes derivados de Ingresos de Libre Disposición</b>						
Monto de Ingresos Excedentes derivados de ILD	Cuenta Pública / Formato 5			pesos	Art. 14 y 21 de la LDF	No aplica.
Monto de Ingresos Excedentes derivados de ILD destinados al fin del A.14, fracción I de la LDF	Cuenta Pública			pesos	Art. 14 y 21 de la LDF	No aplica.
Monto de Ingresos Excedentes derivados de ILD destinados al fin del A.14, fracción II, a) de la LDF	Cuenta Pública			pesos	Art. 14 y 21 de la LDF	No aplica.
Monto de Ingresos Excedentes derivados de ILD destinados al fin del A.14, fracción II, b) de la LDF	Cuenta Pública			pesos	Art. 14 y 21 de la LDF	No aplica.
Monto de Ingresos Excedentes derivados de ILD destinados al fin del artículo noveno transitorio de la LDF				pesos	Art. Noveno Transitorio de la LDF	No aplica.
<b>INDICADORES CUALITATIVOS</b>						
Análisis Costo-Beneficio para programas o proyectos de inversión mayores a 10 millones de UDIS	Página de internet de la Secretaría de Finanzas o Tesorería Municipal				Art. 13 frac. III y 21 de la LDF	No aplica.
Análisis de conveniencia y análisis de transferencia de riesgos de los proyectos APPS	Página de internet de la Secretaría de Finanzas o Tesorería Municipal				Art. 13 frac. III y 21 de la LDF	No aplica.
Identificación de población objetivo, destino y temporalidad de subsidios	Página de internet de la Secretaría de Finanzas o Tesorería Municipal				Art. 13 frac. III y 21 de la LDF	No aplica.
<b>INDICADORES DE DEUDA PÚBLICA</b>						
<b>INDICADORES CUANTITATIVOS</b>						
Límite de Obligaciones a Corto Plazo				pesos	Art. 30 frac. I de la LDF	No aplica.
Obligaciones a Corto Plazo				pesos	Art. 30 frac. I de la LDF	No aplica.

