

## Cuenta Pública 2023

### Notas a los Estados Financieros

#### a) NOTAS DE GESTIÓN ADMINISTRATIVA

##### Introducción

El Instituto Tamaulipeco de Infraestructura Física Educativa es un Organismo Público Descentralizado de la Administración Estatal, con personalidad jurídica propia y patrimonio propio encargada del desarrollo y conservación de la infraestructura física educativa para la operatividad del Sistema Educativo Estatal en los términos de la Ley de Educación para el Estado de Tamaulipas, en armonía con las previsiones normativas de carácter federal y la concurrencia de los tres órdenes de gobierno en la función social educativa, corresponden al Instituto los procesos productivos, de supervisión y certificación de la infraestructura y a la Secretaría de Obras Públicas coordinar administrativamente.

Los estados financieros presentan la información necesaria y suficiente para los Directivos del organismo, para el Congreso y los ciudadanos que la pudieran consultar.

En este documento se revela el contexto y los aspectos económicos-financieros más relevantes, en términos monetarios del Instituto.

##### 1. Autorización e Historia

Con fecha 12 de Diciembre de 2008 el Honorable Congreso del Estado, Sexagésima Legislatura del Congreso Constitucional del Estado libre y soberano de Tamaulipas con las facultades conferidas en el artículo 58, fracción I, de la Constitución Política local y 119, de la Ley Sobre la Organización y Funcionamiento Internos del Congreso del Estado de Tamaulipas, expide el decreto LX-651 y se promulga el 18 de diciembre del mismo la Ley de Infraestructura Física Educativa para el Estado de Tamaulipas, publicándose en el Periódico Oficial del Estado el 7 de julio de 2009.

##### 2. Panorama Económico y Financiero

La Secretaría de Finanzas proporciona del recurso e ingreso del Estado de los ingresos para gasto corriente. Así mismo, el Instituto recibe ingresos por concepto de certificación de la infraestructura educativa del Estado.

Por conducto de la Secretaría de Finanzas se reciben los recursos provenientes de la federación con aplicación a los programas y administra su ejercicio para el pago de los anticipos, estimaciones y finiquitos correspondientes a la ejecución de obra pública, suministro o contratación de servicios relacionados con la misma.

A partir de diciembre de 2015 se recibe recurso para el Programa Escuelas al CIEN, derivado del convenio de coordinación y colaboración para la potenciación de los recursos del Fondo de Aportaciones Múltiples, que celebran por una parte el gobierno federal, la Secretaría de Hacienda y Crédito Público, Secretaría de Educación Pública, el INIFED y por la otra parte el Gobierno del Estado y el ITIFE; para la ejecución de los proyectos de infraestructura previamente aprobados por el INIFED.

A través de la Secretaría de Finanzas desde agosto del 2017, se empezaron a recibir recursos provenientes de la federación del Fondo de Aportaciones Múltiples, en sus tres niveles (Básico, Medio Superior y Superior) destinado a la infraestructura educativa para pago de anticipos y estimaciones.



### 3. Organización y Objeto Social

Para su funcionamiento, el Instituto cuenta con los siguientes órganos

- La Junta de Gobierno,
- La Dirección General, la cual cuenta con las unidades administrativas que el presupuesto permita;
- El órgano de vigilancia.

- a) El Instituto Incrementa los niveles de calidad en la infraestructura física educativa contribuyendo a elevar la competitividad de la educación del Estado.

Establece vínculos de colaboración permanente con las dependencias y entidades de la administración pública estatal, así como con las autoridades federales y municipales y los sectores social y privado para incrementar acciones de inversión en infraestructura

Ejerce funciones normativas de consultoría y certificación de la calidad de la infraestructura física educativa y de construcción de la misma.

Brinda asesoría en materia de prevención de daños ocasionados en planteles e instalaciones educativas cuando ocurran desastres naturales.

- b) Administra los recursos con apego a las disposiciones jurídicas aplicables

- c) Ejercicio Fiscal correspondiente de Enero a Diciembre de 2023.

d) El ITIFE es un Organismo Público Descentralizado de la Administración Estatal, con personalidad jurídica propia y patrimonio propio; registrado en la Secretaría de Hacienda y Crédito Público con inicio de operaciones el 07 de julio de 2009 con actividad Administración Pública Estatal en general como persona moral con fines no lucrativos con RFC ITI090707MV6.

- e) Consideraciones fiscales:

Presentar la declaración y pago provisional mensual de retenciones de Impuesto sobre la Renta por sueldos y salarios.

Presentar la declaración anual de impuesto sobre la renta donde se informe sobre los pagos y retenciones de servicios profesionales (personas morales)

Presentar la declaración y pago provisional mensual de impuestos sobre la renta ISR por las retenciones realizadas por servicios profesionales

Presentar la declaración y pago provisional mensual de impuestos sobre la renta ISR por las retenciones realizadas a los trabajadores asimilados a salarios.

Presentar la declaración informativa mensual de proveedores por tasas de IVA.



f) Estructura organizacional básica a 2023

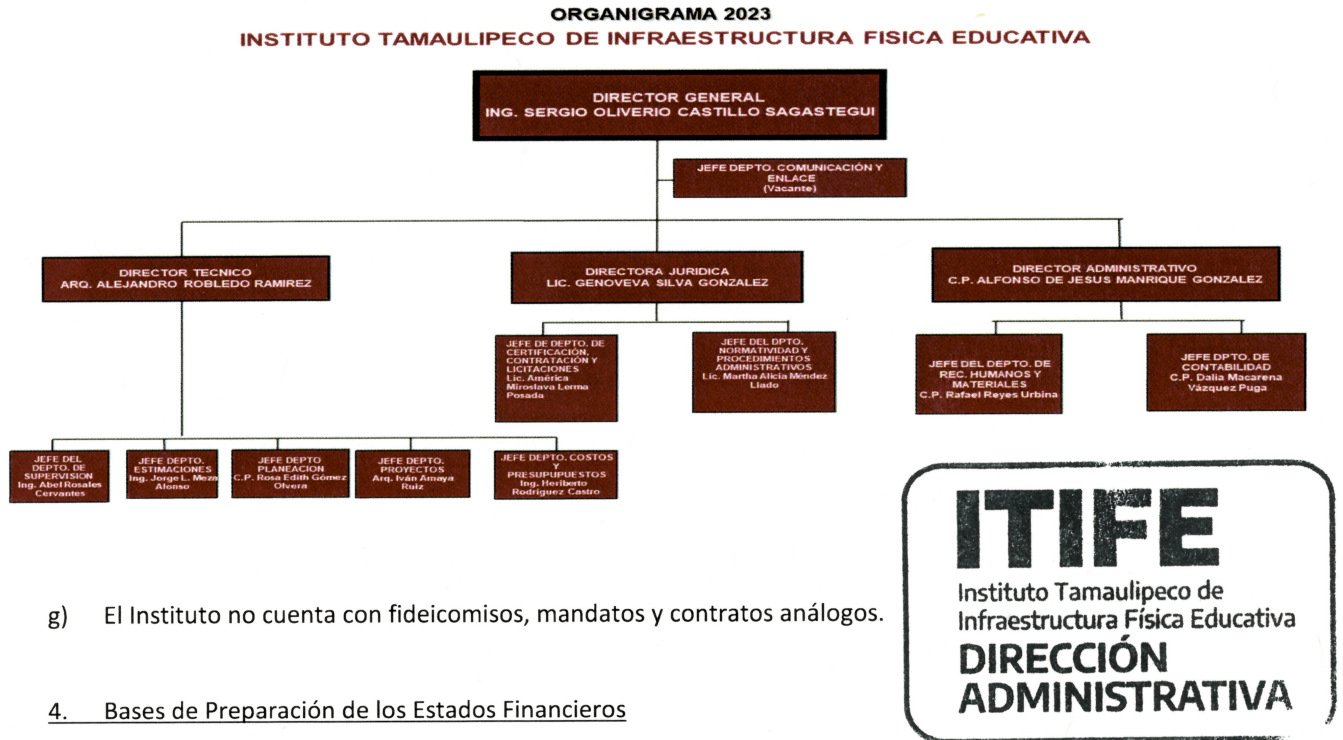

g) El Instituto no cuenta con fideicomisos, mandatos y contratos análogos.

4. Bases de Preparación de los Estados Financieros

Los estados financieros fueron preparados de acuerdo a la normatividad emitida por el CONAC Consejo Nacional de Armonización Contable y apegados a lo dispuesto por la Ley General de Contabilidad Gubernamental.

Sus operaciones están cuantificadas en términos monetarios y se registran aplicando la normatividad establecida como el costo histórico que corresponde al monto erogado para su adquisición conforme a la documentación contable original justificativa y comprobatoria.

Se realiza el registro contable, patrimonial y presupuestario de las operaciones y la preparación de los Estados Financieros, están basados en los Postulados Básicos de Contabilidad Gubernamental: existencia permanente, periodo contable, revelación suficiente, importancia relativa, integración de la información, control presupuestario, base en devengado, costo histórico, dualidad económica, cuantificación en términos monetarios, consistencia.

Se registran las operaciones de acuerdo a los momentos contables del ingreso y del gasto.

5. Políticas de Contabilidad Significativas

El instituto cuenta con patrimonio donado por el Comité Administrador del Programa de Construcción de Escuelas que a su vez lo recibió del CAPFCE (Federal), por lo tanto, a la fecha el ITIFE cuenta con bienes en su patrimonio en uso registrados a su valor histórico, bienes donados por Patrimonio Estatal y propios. Se creó el comité interno para el registro y valoración del patrimonio del organismo de acuerdo a lo dispuesto por la CONAC, a partir del cual se realizaron actas para la baja de bienes inservibles, bienes controlables, bienes considerados como gastos.



6. Posición en Moneda Extranjera y Protección por Riesgo Cambiario

No aplica.

7. Reporte Analítico del Activo

Para la determinación de la depreciación de los bienes muebles se utiliza el método de línea recta, tomando como porcentajes los parámetros de vida útil emitidos por el CONAC, la cual se muestra a continuación solo de los bienes muebles que se tiene en el Instituto.

Concepto	Años de vida útil	% de depreciación anual
<b>Mobiliario y Equipo de Administración</b>		
Muebles de Oficina y Estantería	10	10
Equipo de Cómputo y de Tecnologías de la Información	3	3.3
<b>Mobiliario y Equipo Educacional y Recreativo</b>		
Equipos y Aparatos Audiovisuales	3	3.3
Cámaras Fotográficas y de Video	3	3.3
<b>Equipo de Transporte</b>		
Automóviles y Equipo Terrestre	5	20
<b>Maquinaria, Otros Equipos y Herramientas</b>		
Maquinaria y Equipo Agropecuario	10	10
Sistemas de Aire Acondicionado, Calefacción y de Refrigeración Industrial y Comercial	10	10
Equipo de Comunicación y Telecomunicación	10	10
Herramientas y Máquinas-Herramienta	10	10
Otros Equipos	10	10

8. Fideicomisos, Mandatos y Análogos

No aplica.



*[Handwritten signature]*



9. Reporte de la Recaudación:

DESCRIPCION	SALDOS AL 31 DE DICIEMBRE DEL 2023
<b>Ingresos de Gestión</b>	
<b>Participaciones, Aportaciones, Transferencias, Asignaciones, Subsidios y Otras Ayudas</b>	<b>16,221,147</b>
- Intereses FAM	15,986,962
- Intereses Ingresos Propios	4,215
- Intereses 2% INIFED	145
- Programa Escuelas al Cien	229,825
<b>INGRESOS TRANSFERIDOS POR EL ESTADO :</b>	
<b>Transferencias</b>	<b>300,082,185</b>
- Fondo de aportaciones FAM y Remanentes	262,845,495
- Intereses FAM	829
- Participaciones Gasto Corriente	34,536,350
- Ingresos Propios	2,699,511
<b>Total De Ingresos</b>	<b>316,303,332</b>

10. Información sobre la Deuda y el Reporte Analítico de la Deuda

No aplica.

11. Calificaciones otorgadas

No aplica.

12. Proceso de Mejora

Constante capacitación en cuanto al proceso de armonización contable, se cuenta con un sistema de Contabilidad que está en constante actualización para lograr los objetivos contenidos en la ley de Contabilidad Gubernamental, para la correcta emisión de la información financiera, transparencia y rendición de cuentas.

13. Información por Segmentos

No aplica.



*[Handwritten signature]*

14. Eventos Posteriores al Cierre

Ninguno.

15. Partes Relacionadas

No aplica.

16. Responsabilidad Sobre la Presentación Razonable de la Información Contable

En este Organismo a todos los Estados Contables se les coloca la leyenda:

“Bajo protesta de decir verdad declaramos que los Estados Financieros y sus Notas, son razonablemente correctos y son responsabilidad del emisor”.

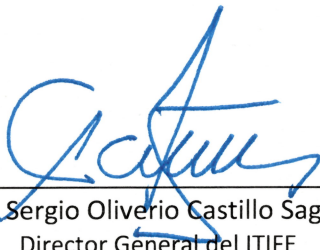

Ing. Sergio Oliverio Castillo Sagástegui  
Director General del ITIFE

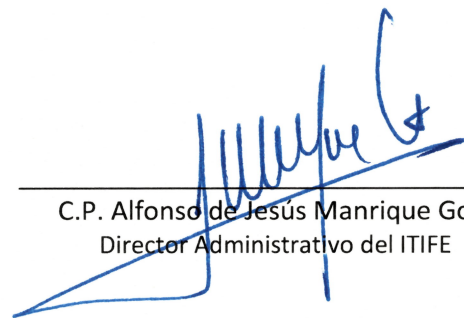

C.P. Alfonso de Jesús Manrique González  
Director Administrativo del ITIFE



**b) NOTAS DE DESGLOSE**

**I) NOTAS AL ESTADO DE ACTIVIDADES**

**Ingresos de Gestión:** Se enumeran los principales conceptos de ingresos que integran el saldo de Ingresos del estado de Actividades:

DESCRIPCION	SALDOS AL 31 DE DICIEMBRE DEL 2023
<b>Ingresos de Gestión</b>	
<b>Participaciones, Aportaciones, Transferencias, Asignaciones, Subsidios y Otras Ayudas</b>	<b>16,221,147</b>
- Intereses FAM	15,986,962
- Intereses Ingresos Propios	4,215
- Intereses 2% INIFED	145
- Programa Escuelas al Cien	229,825
<b>INGRESOS TRANSFERIDOS POR EL ESTADO :</b>	
<b>Transferencias</b>	<b>300,082,185</b>
- Fondo de aportaciones FAM y Remanentes	262,845,495
- Intereses FAM	829
- Participaciones Gasto Corriente	34,536,350
- Ingresos Propios	2,699,511
<b>Otros Ingresos y Beneficios</b>	<b>20,385</b>
- Ingresos Financieros	20,385
<b>Total De Ingresos</b>	<b>316,323,717</b>



**Gastos y Otras Pérdidas:** Se detallan los principales saldos que componen la cuenta de gastos del Estado de Actividades:

DESCRIPCION	SALDOS AL 31 DE DICIEMBRE DEL 2023
<b>Gastos y Otras Pérdidas</b>	
<b>Gastos de Funcionamiento</b>	<b>34,641,947</b>
Servicios Personales	28,925,999
Materiales y Suministros	1,383,361
Servicios Generales	4,332,587
<b>Transferencias, Asignaciones, Subsidios y Otras Ayudas</b>	<b>0</b>
Transferencias Internas y Asignaciones al Sector Público	0
Transferencias al Resto Del Sector Público	0
<b>Otros Gastos y Pérdidas Extraordinarias</b>	<b>817,138</b>
Estimaciones, Depreciaciones, Deterioros, Obsolescencia y Amortizaciones	10,401
Otros Gastos	806,737
<b>Total De Gastos</b>	<b>35,459,085</b>

Los gastos más significativos corresponden a pago de Servicios Personales que representa 84 % del gasto corriente.



II) NOTAS AL ESTADO DE SITUACIÓN FINANCIERA

Activo

Efectivo y Equivalentes \$ 255,537,868

EFFECTIVO

El saldo final al cierre del trimestre es de \$ 0.00

EQUIVALENTES

Bancos			
Banco	Cuenta	Proyecto	Saldo final
Banorte	7581	Fonden	0
Banorte	1981	Diagnóstico de la IFE	21,582
Banorte	1972	INIFED Gastos Operación	868,108
Banorte	9657	Fortalecimiento Financiero	0
Banorte	2193	Servicios Profesionales Para Validación De Expedientes	0
Banorte	6424	Ingresos Propios ITIFE 2022	399
Banorte	5760	Capítulo 1000 Ramo 28 2023	310,506
Banorte	5788	Capítulo 1000 Propios 2023	1
Banorte	5797	Capítulo 2000 Ramo 28 2023	99
Banorte	5809	Capítulo 2000 Propios 2023	130,340
Banorte	5818	Capítulo 3000 Ramo 28 2023	237,991
Banorte	5827	Capítulo 3000 Propios 2023	584,982
Banorte	5836	Ingresos Propios ITIFE 2023	2,592,527
Banorte	1643	Capítulo 1000 Asimilados 2023	757,373
Banorte	1652	Capítulo 3000 3% S/Nomina Asimilados 2023	37,283
Banorte	1661	ISR Gratificaciones 2023	474,544
Banorte	1670	2% INIFED 2023	73,124
Banorte	1689	ISR Concentradora 2023	6
Banorte	9266	FAM Básico	2
Banorte	1205	FAM Remanentes 2019	20,625
Banorte	9802	FAM Remanentes 2020	20,160
Banorte	2465	FAM Remanentes 2021	29,956
Banorte	5728	FAM Remanentes 2022	21,636
Banorte	1607	FAM Básico 2023	48,695
Banorte	1616	FAM Media Superior 2023	27,882
Banorte	7630	Remanentes FAM 2023	27,426
Banorte	4414	Prima De Antigüedad	0
Santander	4218	Capítulo 1000 IPSSSET 2020	1013
Santander	1603	ITIFE Gratificaciones 2023	264
<b>TOTAL</b>			<b>6,286,524</b>



Inversiones Temporales (Hasta 3 Meses)			
Banco	Contrato	Proyecto	Saldo final
Banorte	9310	FAM Remanentes 2019	156,965
Banorte	0422	FAM Remanentes 2020	3,917,253
Banorte	5494	Inversión FAM Remanentes 2021	1,794,838
Banorte	0502	Inversión Remanentes FAM 2022	33,070,260
Banorte	7035	Inversión FAM Básico 2023	112,862,841
Banorte	7048	Inversión FAM Media Superior 2023	2,594,174
Banorte	9767	Remanentes FAM 2023	90,966,531
<b>TOTAL</b>			<b>245,362,862</b>

Depósitos de Fondos de Terceros En Garantía y/o Administración			
Banco	Contrato	Proyecto	Saldo final
Banorte	0248	Escuelas Al Cien	3,087,226
Banorte	8359	Escuelas Al Cien SEDENA	801,256
<b>TOTAL</b>			<b>3,888,482</b>

**Derechos a recibir Efectivo y Equivalentes y Bienes o Servicios a Recibir:**

Tratándose de las cuentas por cobrar, deudores diversos y anticipo a contratistas, son 100% recuperables y/o comprobables, para lo cual se están realizando las gestiones necesarias para su comprobación o recuperación correspondiente, los cuales se desglosan de la siguiente manera:

DESCRIPCION	IMPORTE
Cuentas por Cobrar	3,895
Deudores Diversos	51,498
Anticipo a Contratistas por Obra Publica	45,346,189
<b>TOTAL</b>	<b>45,401,582</b>

Los contratos de los anticipos relacionados son de obras que se ejecutan en un plazo mínimo de 90 y máximo de 180 días.

**Inventarios**

No aplica.

**Almacenes**

No aplica.

**Inversiones Financieras**

No aplica.



**Bienes Muebles, Inmuebles e Intangibles**

DESCRIPCION	SALDOS AL 31 DE DICIEMBRE DEL 2023
<b>BIENES INMUEBLES</b>	<b>1,032,665,715</b>
<b>TERRENOS</b>	<b>17,558,200</b>
<b>EDIFICIOS NO HABITACIONALES</b>	<b>13,085,000</b>
<b>CONSTRUCCIONES EN PROCESO EN BIENES DE DOMINIO PÚBLICO</b>	<b>1,002,022,515</b>

DESCRIPCION	SALDOS AL 31 DE DICIEMBRE DEL 2023
<b>BIENES MUEBLES</b>	<b>10,526,596</b>
<b>MOBILIARIO Y EQUIPO DE ADMINISTRACIÓN</b>	<b>4,029,410</b>
Muebles de Oficina y Estantería	386,860
Equipo de Cómputo y de Tecnologías de la Información	3,452,143
Otros Mobiliarios y Equipos de Administración	190,407
<b>MOBILIARIO Y EQUIPO EDUCACIONAL Y RECREATIVO</b>	<b>85,996</b>
Equipos y Aparatos Audiovisuales	29,870
Cámaras Fotográficas y de Video	56,126
<b>VEHÍCULOS Y EQUIPO DE TRANSPORTE</b>	<b>5,192,893</b>
Vehículos y Equipo de Transporte	5,192,893
<b>MAQUINARIA, OTROS EQUIPOS Y HERRAMIENTAS</b>	<b>1,218,297</b>
Maquinaria y Equipo Agropecuario	89,900
Sistemas de Aire Acondicionado, Calefacción y de Refrigeración Industrial y Comercial	473,199
Equipo de comunicación y telecomunicación	539,543
Herramientas y máquinas-herramienta	31,072
Otros Equipos	84,583
<b>ACTIVOS INTANGIBLES</b>	<b>250,728</b>
Software	250,728



**Depreciación**

Se tiene una depreciación acumulada por el monto de \$ 10,401 la cual se realiza por el método de línea recta, tomando como porcentajes los parámetros de vida útil emitidos por el CONAC.

**Estimaciones y Deterioros**

No aplica.

**Otros Activos**

Otros activos circulantes



Adquisición con Fondo de terceros, su saldo se integra de los desembolsos derivados de la ejecución y anticipo de las operaciones correspondientes al Programa Escuelas al Cien que asciende a **\$1,093,785,513**.

**Pasivo**

1. Circulante

DESCRIPCION	IMPORTE
Servicios Personales Por Pagar A Corto Plazo	58,619
Proveedores Por Pagar A Corto Plazo	1,222,446
Contratistas Por Obras Públicas Por Pagar A Corto Plazo	0
Retenciones Y Contribuciones Por Pagar A Corto Plazo	868,279
Otras Cuentas Por Pagar A Corto Plazo	191,073
Fondos Y Bienes De Terceros En Garantía Y/O Administración A Corto Plazo	1,097,103,067
<b>TOTAL</b>	<b>1,099,443,484</b>

Los pasivos registrados a corto plazo por un importe de **\$1,099,443,484** son solventables en un periodo no mayor a 90 días, excepto el de Fondos y Bienes de Terceros en Garantía y/o Administración, el cual asciende a **\$ 1,097,103,067** del registro de las transferencias recibidas del Fideicomiso de BANOBRAS del Programa de Escuelas al Cien registrado de acuerdo a los lineamientos del Programa publicados en la Normatividad del Consejo Nacional de Armonización Contable (CONAC) "Lineamientos para el registro de los Recursos del Fondo de Aportaciones Múltiples para las operaciones derivadas del Programa de Mejoramiento de la Infraestructura Física Educativa (Programa Escuelas al CIEN), publicado en el Diario Oficial de la Federación el 29 de Febrero del 2016".

2. No Circulante

No aplica.

**III) NOTAS AL ESTADO DE VARIACIÓN EN LA HACIENDA PÚBLICA**

En cuanto a este rubro, el Patrimonio si tuvo afectación durante este ejercicio, por reclasificaciones y reintegros de saldos a la Secretaría de Finanzas.

**IV) NOTAS AL ESTADO DE FLUJOS DE EFECTIVO**

**Efectivo y equivalentes**

1. El análisis de los saldos inicial y final, del Estado de Flujo de Efectivo en la cuenta de efectivo y equivalentes:

DESCRIPCION	2023	2022
Efectivo	0	0
Bancos/Tesorería	6,286,524	2,401,808
Bancos/Dependencias y Otros	0	0
Inversiones Temporales (Hasta 3 meses)	245,362,862	135,331,622
Fondos con Afectación Especifica	0	0
Depósitos de fondos de terceros y otros (Escuelas al Cien)	3,888,482	8,456,384
Otros Efectivos y Equivalentes	0	0
<b>Total de Efectivo y Equivalentes</b>	<b>255,537,868</b>	<b>146,189,814</b>

2. Adquisiciones de bienes muebles e inmuebles:

Adquisiciones de Actividades de Inversión efectivamente pagadas	2023	2022
Concepto	2023	2022
<b>Bienes Inmuebles, Infraestructura y Construcciones en Proceso</b>	<b>118,990,989</b>	<b>224,872,455</b>
Terrenos	0	0
Viviendas	0	0
Edificios no Habitacionales	0	0
Infraestructura	0	0
Construcciones en Proceso de Bienes de Dominio Público	118,990,989	224,872,455
Construcciones en Proceso de Bienes Propios	0	0
Otros Bienes Inmuebles	0	0
<b>Bienes Muebles</b>	<b>54,029</b>	<b>15,080</b>
Mobiliario y Equipo de Administración	26,262	15,080
Mobiliario y Equipo Educativo y Recreativo	0	0
Equipo e Instrumental Médico y de Laboratorio	0	0
Vehículos y Equipo de Transporte	0	0
Equipo de Defensa y Seguridad	0	0



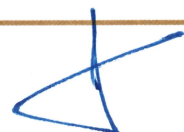

Maquinaria, Otros Equipos y Herramientas	27,767	0
Colecciones, Obras de Arte y Objetos Valiosos	0	0
Activos Biológicos	0	0
Otras Inversiones	0	0
<b>Total</b>	<b>119,045,018</b>	<b>224,887,535</b>

3.- Conciliación de los Flujos de Efectivo Netos de las Actividades de Operación y la cuenta de Ahorro/Desahorro antes de Rubros Extraordinarios:

DESCRIPCION	2023	2022
<b>Resultados del Ejercicio Ahorro/Desahorro</b>	<b>280,864,632</b>	<b>193,282,440</b>
<i>Movimientos de partidas (o rubros) que no afectan al efectivo.</i>		
Depreciación	10,401	0
Incremento Otros Ingresos	(20,385)	(23,057)
Incrementos en las provisiones	0	0
Incremento en inversiones producido por revaluación	(0)	(0)
Otros Orígenes de Operación	(53,433,764)	21,557,772
Incremento en cuentas por cobrar	(0)	(0)
Cuentas por cobrar	0	0
Partidas por ejercer	0	0
Cuentas por pagar	972,189	11,748,698
Partidas extraordinarias	806,737	0
<b>Flujos de Efectivo Netos de las Actividades de Operación</b>	<b>229,199,810</b>	<b>226,565,853</b>







**V) CONCILIACIÓN ENTRE LOS INGRESOS PRESUPUESTARIOS Y CONTABLES, ASÍ COMO ENTRE LOS EGRESOS PRESUPUESTARIOS Y LOS GASTOS CONTABLES:**

**INSTITUTO TAMAULIPECO DE INFRAESTRUCTURA FISICA EDUCATIVA**  
Conciliación entre los Ingresos Presupuestarios y Contables  
Correspondiente del 1 de Enero al 31 de Diciembre del 2023  
(Cifras en pesos)

<b>1.- Ingresos Presupuestarios</b>	<b>\$ 316,303,332</b>
<b>2.- Más ingresos contables no presupuestarios</b>	<b>20,385</b>
2.1 Ingresos Financieros	20,385
2.2 Incremento por variación de inventarios.	
2.3 Disminución del exceso de estimaciones por pérdidas o deterioro u obsolescencia	
2.4 Disminución del exceso de provisiones	
2.5 Otros Ingresos y beneficios varios	
2.6 Otros ingresos contables no presupuestarios	
<b>3.- Menos ingresos presupuestarios no contables.</b>	<b>0</b>
3.1 Aprovechamientos Patrimoniales	
3.2 Ingresos Derivados de Financiamientos	
3.3 Otros ingresos presupuestarios no contables	
<b>4.- Total de Ingresos Contables</b>	<b>\$316,323,717</b>



**INSTITUTO TAMAULIPECO DE INFRAESTRUCTURA FISICA EDUCATIVA**  
Conciliación entre los Egresos Presupuestarios y los Gastos Contables  
Correspondiente del 1 de Enero al 31 de Diciembre del 2023  
(Cifras en pesos)

<b>1.- Total de Egresos Presupuestarios</b>	<b>154,493,703</b>
<b>2.- Menos egresos presupuestarios no contables</b>	<b>119,851,756</b>
2.1 Materias Primas y Materiales de Producción y Comercialización.	
2.2 Materiales y Suministros	
2.3 Mobiliario y Equipo de Administración	26,263
2.4 Mobiliario y Equipo Educativo y Recreativo	806,737
2.5 Equipo e Instrumental Médico y de Laboratorio	
2.6 Vehículos y Equipo de Transporte	
2.7 Equipo de Defensa y Seguridad	

2.8	Maquinaria, Otros Equipos y Herramientas	27,767
2.9	Activos Biológicos	
2.10	Bienes Inmuebles	
2.11	Activos Intangibles	
2.12	Obra Pública en Bienes de Dominio Público	118,990,989
2.13	Obra Pública en Bienes Propios	
2.14	Acciones y Participaciones de Capital	
2.15	Compra de Títulos y Valores	
2.16	Concesión de Préstamos	
2.17	Inversiones en Fideicomisos, Mandatos y Otros Análogos	
2.18	Provisiones para Contingencias y Otras Erogaciones Especiales	
2.19	Amortización de la Deuda Pública	
2.20	Adeudos de Ejercicios Fiscales Anteriores (ADEFAS)	
2.21	Otros Egresos Presupuestales No Contables	



<b>3. Más Gasto Contables No Presupuestales</b>		<b>817,138</b>
3.1	Estimaciones, Depreciaciones y Deterioros, Obsolescencia y Amortizaciones	10,401
3.2	Provisiones	
3.3	Disminución de Inventarios	
3.4	Aumento por Insuficiencia de Estimaciones por Pérdida o Deterioro u Obsolescencia	
3.5	Aumento por Insuficiencia de Provisiones	
3.6	Otros Gastos	806,737
3.7	Otros Gastos Contables No Presupuestales	

<b>4. Total de Gastos Contables</b>		<b>35,459,085</b>
-------------------------------------	--	-------------------

“Bajo protesta de decir verdad declaramos que los Estados Financieros y sus Notas, son razonablemente correctos y son responsabilidad del emisor.”

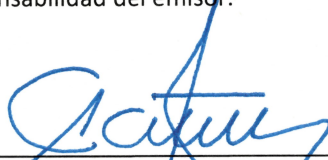
  
\_\_\_\_\_  
Ing. Sergio Oliverio Castillo Sagástegui  
Director General del ITIFE

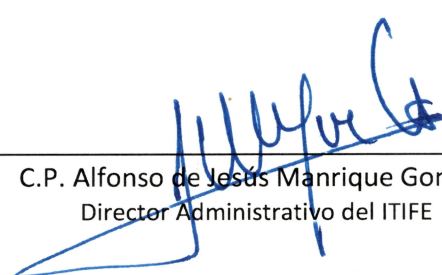
  
\_\_\_\_\_  
C.P. Alfonso de Jesús Manrique González  
Director Administrativo del ITIFE



**c) NOTAS DE MEMORIA (CUENTAS DE ORDEN)**

**Cuentas de Orden Contables:**

Valores	No Aplica
Emisión de Obligaciones	No Aplica
Avales y Garantías	No Aplica
Juicios	No Aplica
Inversión Mediante Proyectos para Prestación de Servicios (PPS) y Similares	No Aplica
Bienes Concesionados o en Comodato	No Aplica

**Cuentas de Orden Presupuestarias:**

LEY DE INGRESOS		
811	Ley De Ingresos Estimada	\$209,181,981
812	Ley De Ingresos Por Ejecutar	\$135,643,372
813	Modificaciones A La Ley De Ingresos Estimada	\$242,764,723
814	Ley De Ingresos Devengada	\$316,303,332
815	Ley De Ingresos Recaudada	\$316,303,332

PRESUPUESTO DE EGRESOS		
821	Presupuesto De Egresos Aprobado	\$209,181,981
822	Presupuesto De Egresos Por Ejercer	\$121,298,105
823	Modificaciones Al Presupuesto De Egresos Aprobado	\$242,764,723
824	Presupuesto De Egresos Comprometido	\$330,648,249
825	Presupuesto De Egresos Devengado	\$154,493,703
826	Presupuesto De Egresos Ejercido	\$153,521,513
827	Presupuesto De Egresos Pagado	\$153,521,513



“Bajo protesta de decir verdad declaramos que los Estados Financieros y sus Notas, son razonablemente correctos y son responsabilidad del emisor.”

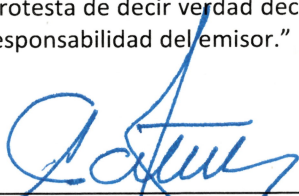

Ing. Sergio Oliverio Castillo Sagástegui  
Director General del ITIFE



C.P. Alfonso de Jesús Manrique González  
Director Administrativo del ITIFE