



CUENTA PÚBLICA 2022

PROGRAMAS Y PROYECTOS DE INVERSIÓN

La empresa de participación estatal mayoritaria en el año 2022 continuó con el proyecto de inversión en el poblado la pesca, Municipio de Soto la Marina, Tamaulipas del cual se anexa presentación a este estado financiero.



Ing. Earl Tuexi Amaro
Director General



C.P. León Galván Hernández
Jefe del Depto. Contabilidad

PRODET
PROMOTORA PARA EL DESARROLLO DE TAMAULIPAS
DIRECCIÓN GENERAL



PARQUE ACUÍCOLA TAMAULIPAS 1

PRODET
PROMOTORA PARA EL DESARROLLO DE TAMAULIPAS
DIRECCIÓN GENERAL

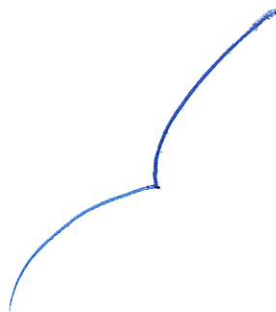

Localización

El Parque se ubica en la Laguna "Almagre" del poblado La Pesca, municipio de Soto La Marina, Tam., en una superficie de 190 has.

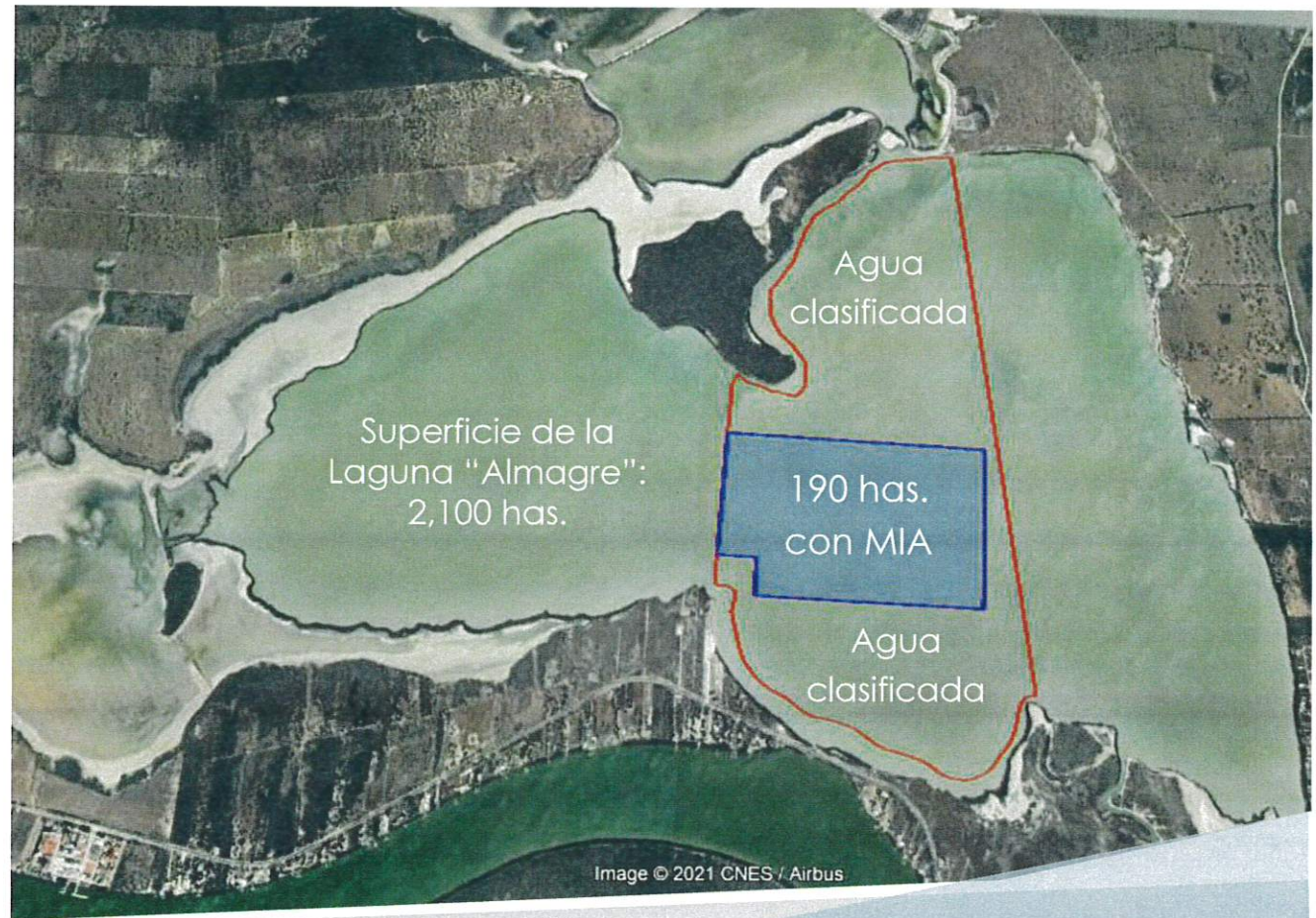
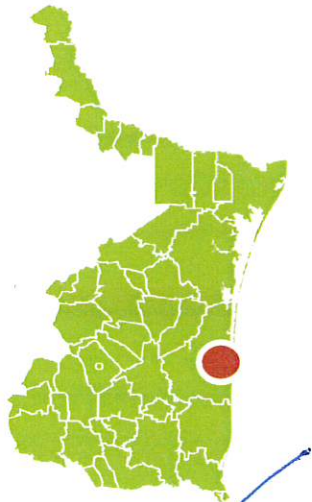



Principales Características del Parque Acuícola

- a) Es un enfoque integrado de negocio en acuicultura, donde participan el sector público, social y privado
- b) El concepto de parque brinda un ordenamiento de la actividad de acuicultura
- c) Crea un entorno favorable en el cual los productores acuícolas de moluscos bivalvos de ostión, almeja, mejillones, pueden operar sus granjas de forma segura, rentable y sostenible;
- d) Crea oportunidades de sustento para las comunidades, mediante la generación de empleos formales con equidad de género



Factibilidades con que cuenta el “Parque Acuícola Tamaulipas 1”

- Reglamento
- Modelo económico de inversión
- Asesoría Técnica
- Transferencia Tecnológica
- Clasificación Nacional del Agua en la Laguna “Almagre”
- Clasificación Internacional del Agua en la Laguna “Almagre”
- Resolutivo de Impacto Ambiental (polígono de 190 has.)

Beneficios Sociales

Generación de Empleos

- Empleos formales y con equidad de genero.
- Contratación eventual a los pescadores durante los tiempos de veda
- Mejoramiento de la calidad de vida de los habitantes de la región.



Beneficios Sociales Educativos y de Investigación

- Es una alternativa para que los alumnos y docentes desarrollen trabajos de investigación aplicada, servicio social, prácticas profesionales, así como su inclusión al mercado laboral.
- Oportunidades de capacitación para los pescadores de la región.



Beneficios Económicos

- Impulsará el desarrollo económico, generando una importante derrama económica en el sector comercial y de servicios
- Genera oportunidades de negocio para empresarios de la localidad y la entidad
- Desarrollo de una nueva vocación económica en el Estado

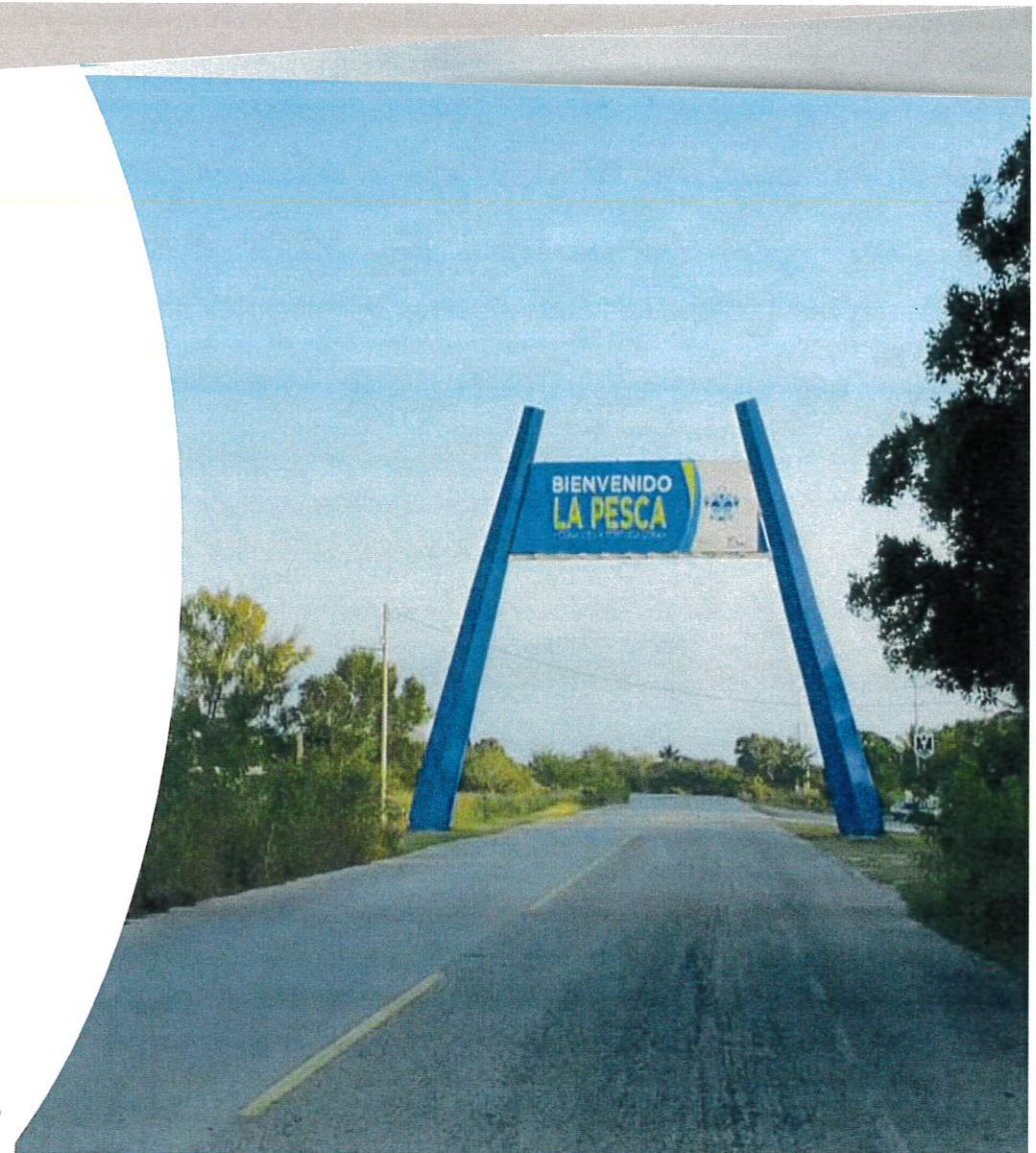

PRODET
PROMOTORA PARA EL DESARROLLO DE TAMAULIPAS
DIRECCIÓN GENERAL