

NOTAS A LOS ESTADOS FINANCIEROS

a) NOTAS DE DESGLOSE

I) NOTAS AL ESTADO DE SITUACIÓN FINANCIERA

Activo

Efectivo y Equivalentes

El rubro de Efectivos y Equivalentes, se conforman con los saldos de las cuentas bancarias de las cuales el Tribunal Electoral del Estado de Tamaulipas es titular. Estos saldos al 31 de diciembre de 2018 suman un importe total de \$ 5,134,864 que se clasifican en las siguientes cuentas:

Institución financiera	No. de cuenta	Clabe interbancaria	Monto
Banco Mercantil del Norte, S.A.	0421127823	0728 100 0421127823 0	180,716
Banco Mercantil del Norte, S.A.	0421125539	072 810 00421125539 0	31,521
Banco Mercantil del Norte, S.A.	0421126899	072 810 00421126899 4	77,084
Banco Mercantil del Norte, S.A.	1002616086	072 810 01002616086 0	40,417
Banco Mercantil del Norte, S.A.	1012527471	072 810 01012527471 2	4,805,126

Derechos a recibir Efectivo y Equivalentes y Bienes o Servicios a Recibir

Al 31 de diciembre de 2018 se tiene una cuenta por cobrar a corto plazo originado por las ministraciones de los capítulos 2000 y 3000 correspondientes a los meses de noviembre y diciembre, cuyos recibos de caja suman en total \$ 463,333 mismos que serán transferidos a nuestro favor por la Secretaria de Finanzas del Gobierno del Estado de Tamaulipas en el ejercicio 2019.

Bienes Disponibles para su Transformación o Consumo (inventarios)

No se cuenta con Bienes Disponibles para su Transformación o Consumo.

Inversiones Financieras

No se cuenta con Inversiones Financieras

Bienes Muebles, Inmuebles e Intangibles

Al 31 de diciembre de 2018, el Tribunal Electoral del Estado de Tamaulipas cuenta con un total de \$ 1,065,263 en los rubros de Bienes Muebles e Intangibles de acuerdo con la siguiente relación:

Código	Descripción del Bien	Valor en Libros
511100001-1	ARCHIVERO DE MADERA	6,148
5111000039-1	LIBRERO DE MADERA	4,622
5111000039-2	LIBRERO DE MADERA	7,795
5111000039-3	LIBRERO DE MADERA	7,795
5151000029-1	EQUIPO MULTIFUNCIONES (SCANNER, COPIADORA, IMPRESORA,)	3,596
5151000029-2	EQUIPO MULTIFUNCIONES (SCANNER, COPIADORA, IMPRESORA,)	3,596
5151000029-3	EQUIPO MULTIFUNCIONES (SCANNER, COPIADORA, IMPRESORA,)	3,596
5151000029-4	EQUIPO MULTIFUNCIONES (SCANNER, COPIADORA, IMPRESORA,)	3,596
5151000029-5	EQUIPO MULTIFUNCIONES (SCANNER, COPIADORA, IMPRESORA,)	3,596
5151000029-6	EQUIPO MULTIFUNCIONES (SCANNER, COPIADORA, IMPRESORA,)	3,596
5151000029-7	EQUIPO MULTIFUNCIONES (SCANNER, COPIADORA, IMPRESORA,)	5,975
5151000044-1	IMPRESORA	2,840
5151000044-2	IMPRESORA	7,047
5151000044-3	IMPRESORA	10,485

TRIBUNAL ELECTORAL DEL ESTADO DE TAMAULIPAS

5151000066-1	MICROCOMPUTADORA PORTATIL -- LAPTOP--	22,005
5151000066-2	MICROCOMPUTADORA PORTATIL -- LAPTOP--	23,529
5151000066-3	MICROCOMPUTADORA PORTATIL -- LAPTOP--	23,528
5151000066-4	MICROCOMPUTADORA PORTATIL -- LAPTOP--	20,295
5151000085-1	SCANNER	18,467
5151000085-2	SCANNER	18,467
5151000085-3	SCANNER	18,467
5151000085-4	SCANNER	18,467
5151000085-5	SCANNER	18,467
5151000085-6	SCANNER	18,468
5151000089-1	SERVIDOR	71,920
5151000124-1	COMPUTADORA DE ESCRITORIO	22,035
5151000124-2	COMPUTADORA DE ESCRITORIO	22,035
5151000124-3	COMPUTADORA DE ESCRITORIO	22,035
5151000124-4	COMPUTADORA DE ESCRITORIO	22,034
5151000124-5	COMPUTADORA DE ESCRITORIO	22,034
5151000124-6	COMPUTADORA DE ESCRITORIO	22,034
5151000124-7	COMPUTADORA DE ESCRITORIO	22,034
5151000124-8	COMPUTADORA DE ESCRITORIO	22,034
5151000124-9	COMPUTADORA DE ESCRITORIO	22,034
5151000124-10	COMPUTADORA DE ESCRITORIO	22,034
5151000124-11	COMPUTADORA DE ESCRITORIO	22,034
5151000124-12	COMPUTADORA DE ESCRITORIO	22,034
5151000124-13	COMPUTADORA DE ESCRITORIO	22,034
5151000124-14	COMPUTADORA DE ESCRITORIO	22,034
5151000124-15	COMPUTADORA DE ESCRITORIO	22,034
5151000124-16	COMPUTADORA DE ESCRITORIO	22,034
5151000124-17	COMPUTADORA DE ESCRITORIO	22,034
5151000124-18	COMPUTADORA DE ESCRITORIO	22,034
5151000124-19	COMPUTADORA DE ESCRITORIO	22,034
5151000124-20	COMPUTADORA DE ESCRITORIO	20,378
5191000044-1	DESHUMIFICADOR	5,999
5211000086-1	TELEVISIÓN	1
5231000007-1	CÁMARA DE CIRCUITO CERRADO	7,999
5231000010-1	CAMARA DE VIDEO DIGITAL	9,998
5231000010-2	CAMARA DE VIDEO DIGITAL	3,989
5311000084-1	DEFIBRILADOR PARA CARDIOLOGÍA	46,296
5641000001-1	Sistemas de aire acondicionado, calefacción y de refrigeración industrial y comercial	4,070
5641000001-2	Sistemas de aire acondicionado, calefacción y de refrigeración industrial y comercial	16,100
5661000106-1	TRANSFORMADOR DE POTENCIA	62,977
5661000106-2	TRANSFORMADOR DE POTENCIA	61,167
5671000153-1	TRITURADORA PAPEL	5,551
5911000001-1	SOFTWARE	7,644
5911000001-2	SOFTWARE	14,500
5911000001-3	SOFTWARE	13,920
5971000001-1	LICENCIAS INFORMÁTICAS E INTELECTUALES	3,353
5971000001-10	LICENCIAS INFORMÁTICAS E INTELECTUALES	580
5971000001-2	LICENCIAS INFORMÁTICAS E INTELECTUALES	3,353
5971000001-3	LICENCIAS INFORMÁTICAS E INTELECTUALES	3,352
5971000001-4	LICENCIAS INFORMÁTICAS E INTELECTUALES	3,352
5971000001-5	LICENCIAS INFORMÁTICAS E INTELECTUALES	3,352
5971000001-6	LICENCIAS INFORMÁTICAS E INTELECTUALES	580
5971000001-7	LICENCIAS INFORMÁTICAS E INTELECTUALES	580
5971000001-8	LICENCIAS INFORMÁTICAS E INTELECTUALES	580
5971000001-9	LICENCIAS INFORMÁTICAS E INTELECTUALES	580

Estimaciones y Deterioros

Al 31 de diciembre de 2018, los activos que componen el patrimonio del Tribunal Electoral del Estado de Tamaulipas reflejan una depreciación acumulada por la cantidad de \$ 98,383. La depreciación del ejercicio es por la cantidad de \$ 89,017. El procedimiento de depreciación que se sigue es lineal y se basa en los parámetros de vida útil y porcentajes establecidos por el Consejo Nacional de Armonización Contable (Conac).

Otros Activos

No se cuenta con otros activos circulantes.

Pasivo

1. Relación de Cuentas por pagar, por fecha de vencimiento (a corto y a largo plazo)
No se tienen cuentas por pagar a corto y largo plazo.
2. Relación de fondos y bienes de Terceros en Garantía y/o Adquisición a Corto y Largo plazo
No se cuenta con fondos y bienes de terceros o adquisición a corto o largo plazo.
No aplica.
3. Relación del resto de las cuentas de pasivo a corto y largo plazo que impacten en la información financiera
No aplica.

II) NOTAS AL ESTADO DE ACTIVIDADES

Ingresos de Gestión

El Tribunal Electoral del Estado de Tamaulipas devengo en el ejercicio 2018 la cantidad de \$ 39,743,992, de los cuales solo fueron recaudados en el mismo periodo el importe de \$ 39,280,659, reflejándose la diferencia por cantidad de \$ 463,333 en el Estado de Situación Financiera en el concepto de Derechos a recibir efectivos y Equivalentes".

Gastos y Otras Pérdidas:

Al 31 de diciembre de 2018, el Tribunal Electoral del Estado de Tamaulipas refleja en el Estado de Actividades los montos relacionados con su operatividad por la cantidad de \$ 38,539,911 la cual se conforma de la siguiente manera:

Capítulos	Montos
Servicios Personales	29,751,883
Materiales y Suministros	814,166
Servicios Generales	7,884,845
Otros gastos y Perdidas Extraordinarias	89,017
Total	38,539,911

III) NOTAS AL ESTADO DE VARIACIÓN EN LA HACIENDA PÚBLICA

Al 31 de diciembre de 2018 existió una variación en la Hacienda Pública derivada en un ahorro generado al cierre del ejercicio por la cantidad de \$ 1,204,081.

TRIBUNAL ELECTORAL DEL ESTADO DE TAMAULIPAS

IV) NOTAS AL ESTADO DE FLUJOS DE EFECTIVO

Efectivo y equivalentes

1. El análisis de los saldos inicial y final, del Estado de Flujo de Efectivo en la cuenta de efectivo y equivalentes:

	2018	2017
Efectivo en Bancos –Tesorería	5,134,864	4,732,152
Efectivo en Bancos- Dependencias	0	0
Inversiones temporales (hasta 3 meses)	0	0
Fondos con afectación específica	0	0
Depósitos de fondos de terceros y otros	0	0
Total de Efectivo y Equivalentes	5,134,864	4,732,152

2. Adquisiciones de bienes muebles e inmuebles con su monto global y porcentaje que se aplicó en el presupuesto Federal o Estatal según sea el caso:

Código	Descripción del Bien	Valor en Libros	Porcentaje
511100001-1	ARCHIVERO DE MADERA	6,148	10%
5111000039-1	LIBRERO DE MADERA	4,622	10%
5111000039-2	LIBRERO DE MADERA	7,795	10%
5111000039-3	LIBRERO DE MADERA	7,795	10%
5151000029-1	EQUIPO MULTIFUNCIONES (SCANNER, COPIADORA, IMPRESORA,)	3,596	33.33%
5151000029-2	EQUIPO MULTIFUNCIONES (SCANNER, COPIADORA, IMPRESORA,)	3,596	33.33%
5151000029-3	EQUIPO MULTIFUNCIONES (SCANNER, COPIADORA, IMPRESORA,)	3,596	33.33%
5151000029-4	EQUIPO MULTIFUNCIONES (SCANNER, COPIADORA, IMPRESORA,)	3,596	33.33%
5151000029-5	EQUIPO MULTIFUNCIONES (SCANNER, COPIADORA, IMPRESORA,)	3,596	33.33%
5151000029-6	EQUIPO MULTIFUNCIONES (SCANNER, COPIADORA, IMPRESORA,)	3,596	33.33%
5151000029-7	EQUIPO MULTIFUNCIONES (SCANNER, COPIADORA, IMPRESORA,)	5,975	33.33%
5151000044-2	IMPRESORA	7,047	33.33%
5151000044-3	IMPRESORA	10,485	33.33%
5151000066-2	MICROCOMPUTADORA PORTATIL -- LAPTOP--	3,529	33.33%
5151000066-3	MICROCOMPUTADORA PORTATIL -- LAPTOP--	23,528	33.33%
5151000066-4	MICROCOMPUTADORA PORTATIL -- LAPTOP--	20,295	33.33%
5151000085-1	SCANNER	18,467	33.33%
5151000085-2	SCANNER	18,467	33.33%
5151000085-3	SCANNER	18,467	33.33%
5151000085-4	SCANNER	18,467	33.33%
5151000085-5	SCANNER	18,467	33.33%
5151000085-6	SCANNER	18,468	33.33%
5151000089-1	SERVIDOR	71,920	33.33%
5151000124-1	COMPUTADORA DE ESCRITORIO	22,035	33.33%
5151000124-2	COMPUTADORA DE ESCRITORIO	22,035	33.33%
5151000124-3	COMPUTADORA DE ESCRITORIO	22,035	33.33%
5151000124-4	COMPUTADORA DE ESCRITORIO	22,034	33.33%
5151000124-5	COMPUTADORA DE ESCRITORIO	22,034	33.33%
5151000124-6	COMPUTADORA DE ESCRITORIO	22,034	33.33%
5151000124-7	COMPUTADORA DE ESCRITORIO	22,034	33.33%
5151000124-8	COMPUTADORA DE ESCRITORIO	22,034	33.33%

TRIBUNAL ELECTORAL DEL ESTADO DE TAMAULIPAS

5151000124-9	COMPUTADORA DE ESCRITORIO	22,034	33.33%
5151000124-10	COMPUTADORA DE ESCRITORIO	22,034	33.33%
5151000124-11	COMPUTADORA DE ESCRITORIO	22,034	33.33%
5151000124-12	COMPUTADORA DE ESCRITORIO	22,034	33.33%
5151000124-13	COMPUTADORA DE ESCRITORIO	22,034	33.33%
5151000124-14	COMPUTADORA DE ESCRITORIO	22,034	33.33%
5151000124-15	COMPUTADORA DE ESCRITORIO	22,034	33.33%
5151000124-16	COMPUTADORA DE ESCRITORIO	22,034	33.33%
5151000124-17	COMPUTADORA DE ESCRITORIO	22,034	33.33%
5151000124-18	COMPUTADORA DE ESCRITORIO	22,034	33.33%
5151000124-19	COMPUTADORA DE ESCRITORIO	22,034	33.33%
5151000124-20	COMPUTADORA DE ESCRITORIO	20,378	33.33%
5191000044-1	DESHUMIFICADOR	5,999	10%
5231000007-1	CÁMARA DE CIRCUITO CERRADO	7,999	33.33%
5231000010-2	CAMARA DE VIDEO DIGITAL	3,989	33.33%
5311000084-1	DEFIBRILADOR PARA CARDIOLOGÍA	46,296	5%
5641000001-1	Sistemas de aire acondicionado, calefacción y de refrigeración industrial y comercial	4,070	10%
5641000001-2	Sistemas de aire acondicionado, calefacción y de refrigeración industrial y comercial	16,100	10%
5661000106-1	TRANSFORMADOR DE POTENCIA	62,977	10%
5661000106-2	TRANSFORMADOR DE POTENCIA	61,167	10%
5671000153-1	TRITURADORA PAPEL	5,551	10%
5911000001-1	SOFTWARE	7,644	15%
5911000001-2	SOFTWARE	14,500	15%
5911000001-3	SOFTWARE	13,920	15%
5971000001-1	LICENCIAS INFORMÁTICAS E INTELECTUALES	3,353	15%
5971000001-10	LICENCIAS INFORMÁTICAS E INTELECTUALES	580	15%
5971000001-2	LICENCIAS INFORMÁTICAS E INTELECTUALES	3,353	15%
5971000001-3	LICENCIAS INFORMÁTICAS E INTELECTUALES	3,352	15%
5971000001-4	LICENCIAS INFORMÁTICAS E INTELECTUALES	3,352	15%
5971000001-5	LICENCIAS INFORMÁTICAS E INTELECTUALES	3,352	15%
5971000001-6	LICENCIAS INFORMÁTICAS E INTELECTUALES	580	15%
5971000001-7	LICENCIAS INFORMÁTICAS E INTELECTUALES	580	15%
5971000001-8	LICENCIAS INFORMÁTICAS E INTELECTUALES	580	15%
5971000001-9	LICENCIAS INFORMÁTICAS E INTELECTUALES	580	15%

3.- Conciliación de los Flujos de Efectivo Netos de las Actividades de Operación y la cuenta de Ahorro/Desahorro antes de Rubros Extraordinarios:

	2018	2017
Ahorro/Desahorro antes de rubros Extraordinarios	829,765	1,847,512
<i>Movimientos de partidas (o rubros) que no afectan al efectivo.</i>		
Depreciación	(89,017)	0
Amortización	0	0
Incrementos en las provisiones	0	0
Incremento en inversiones producido por revaluación	0	0
Ganancia/pérdida en venta de propiedad, planta y equipo	0	0
Incremento en cuentas por cobrar	463,333	0
Partidas extraordinarias	0	0

V) CONCILIACIÓN ENTRE LOS INGRESOS PRESUPUESTARIOS Y CONTABLES, ASÍ COMO ENTRE LOS EGRESOS PRESUPUESTARIOS Y LOS GASTOS CONTABLES:

Tribunal Electoral del Estado de Tamaulipas
 Conciliación entre los Ingresos Presupuestarios y Contables
 Correspondiente del 1 de Enero al 31 de Diciembre del 2018
 (Cifras en pesos)

1.- Ingresos Presupuestarios		39,743,992
-------------------------------------	--	-------------------

2.- Más ingresos contables no presupuestarios		0
Incremento por variación de inventarios.	0	
Disminución del exceso de estimaciones por pérdidas ó deterioro u obsolescencia	0	
Disminución del exceso de provisiones	0	
Otros Ingresos y beneficios varios	0	
Otros ingresos contables no presupuestarios	0	

3.- Menos ingresos presupuestarios no contables.		0
Productos de capital	0	
Aprovechamiento de capital	0	
Ingresos derivados de financiamiento	0	
Otros Ingresos derivados de financiamiento	0	
Otros ingresos presupuestarios no contables	0	

4.- Ingresos Contables (4= 1 + 2 - 3)		39,743,992
--	--	-------------------

TRIBUNAL ELECTORAL DEL ESTADO DE TAMAULIPAS

Tribunal Electoral del Estado de Tamaulipas
Conciliación entre los Egresos Presupuestarios y los Gastos Contables
Correspondiente del 1 de Enero al 31 de Diciembre del 2018
(Cifras en pesos)

1.- Total de Egresos (Presupuestarios no contables	39,481,313
--	-------------------

2.- Menos egresos presupuestarios no contables	1,030,419
Mobiliario y equipo de administración	766,545
Mobiliario y equipo educacional y recreativo	11,988
Equipo e instrumental médico y de laboratorio	46,296
Vehículos y equipo de transporte	0
Equipo de defensa y seguridad	0
Maquinaria, otros equipos y herramientas	149,864
Activos Biológicos	0
Bienes Inmuebles	0
Activos Intangibles	55,726
Obra pública en bienes propios	00
Acciones y participaciones de capital	0
Compra de títulos y valores	0
Inversiones en fideicomisos, mandatos y otros análogos	0
Provisiones para contingencias y otras erogaciones especiales	0
Amortización de la deuda pública	0
Adeudos de ejercicios fiscales anteriores (ADEFAS)	0
Otros Egresos Presupuestales No Contables	0

3. Más Gasto Contables No Presupuestales	89,017
---	---------------

Estimaciones, Depreciaciones y deterioros, obsolescencia y amortizaciones	89,017
Provisiones	0
Disminución de inventarios	0
Aumento por insuficiencia de estimaciones por pérdida o deterioro u obsolescencia	0
Aumento por insuficiencia de provisiones	0
Otros Gastos	0
Otros Gastos Contables No Presupuestales	0

4. Total de Gasto Contable (4 = 1 - 2 + 3)	38,539,911
---	-------------------

Bajo protesta de decir verdad declaramos que los Estados Financieros y sus Notas son razonablemente correctos y son responsabilidad del emisor

 MTRA. BLANCA ELADA HERNÁNDEZ ROJAS
 MAGISTRADA PRESIDENTA

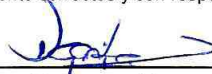

 LIC. CARMEN DEYANIRA RESENDEZ SALEH
 DIRECTORA ADMINISTRATIVA

b) NOTAS DE MEMORIA (CUENTAS DE ORDEN)

Cuentas de Orden Contables y Presupuestarias:

Contables:

- 7.1 Valores .- No aplica
- 7.2 Emisión de obligaciones.- No aplica
- 7.3 Avales y garantías.- No aplica
- 7.4 Juicios.- No aplica

Presupuestarias:

Cuentas de ingresos

8.1.1 Ley de Ingresos Estimada	33,092,156
8.1.2 Ley de ingresos por ejecutar	3,833,357
8.1.3 Modificaciones a la ley de ingresos estimada	10,485,193
8.1.4 Ley de Ingresos devengada	39,743,992
8.1.5 Ley de ingresos recaudada	39,280,659

Cuentas de egresos

8.2.1 Presupuesto de egresos aprobado	33,092,156
8.2.2 Presupuesto de egresos por ejercer	4,096,036
8.2.3 Modificaciones al presupuesto de egresos aprobado	10,485,193
8.2.4 Presupuesto de egresos comprometido	39,481,313
8.2.5 Presupuesto de egresos devengado	39,481,313
8.2.6 Presupuesto de egresos ejercido	39,481,313
8.2.7 Presupuesto de egresos pagado	39,481,313

Bajo protesta de decir verdad declaramos que los Estados Financieros y sus Notas son razonablemente correctos y son responsabilidad del emisor

 MTRA. BLANCA ELADÍA HERNÁNDEZ ROJAS
 MAGISTRADA PRESIDENTA



 LIC. CARMEN DEYANIRA RESENDEZ SALEH
 DIRECTORA ADMINISTRATIVA

TRIBUNAL ELECTORAL
 DEL ESTADO DE
 TAMAULIPAS

c) NOTAS DE GESTIÓN ADMINISTRATIVA

1. Introducción

El Tribunal Electoral del Estado de Tamaulipas, provee de información financiera a los principales usuarios de la misma, a la Auditoría Superior del Estado y a los ciudadanos que así lo requieran conforme a las disposiciones de la Ley General de Transparencia y Acceso a la Información Pública.

El objeto del presente documento es la revelación del contexto y de los aspectos económicos- financieros más relevantes que influyeron en las decisiones del periodo y que son considerados en la elaboración de los Estados Financieros para mayor comprensión de los mismos y sus particulares.

2. Panorama Económico y Financiero

El Tribunal Electoral del Estado de Tamaulipas no cuenta con Financiamiento Federal, Municipal e Ingresos Propios, por lo que únicamente recibe ingresos de una fuente de financiamiento siendo estos Aportaciones del Gobierno del Estado de Tamaulipas mediante el rubro de "transferencias" asignadas mediante aprobación del Presupuesto de Egresos por parte del Congreso del Estado de Tamaulipas.

3. Autorización e Historia

El Tribunal Electoral del Estado de Tamaulipas es un Organismo Autónomo de la Administración Pública del Estado de Tamaulipas, constituido en el año 2015 mediante decreto N° LXII-597 publicado en el Periódico Oficial del Estado el sábado 13 de Junio de 2015. El Tribunal Electoral del Estado de Tamaulipas, fue desincorporado del Supremo Tribunal de Justicia del Estado de Tamaulipas a partir del 1 de Enero de 2016.

Dicho organismo cuenta con personalidad jurídica y patrimonio propio, con domicilio en la calle López Velarde con numero exterior 2315 en la colonia Miguel Hidalgo, Código Postal 87090 en ciudad Victoria, Tamaulipas. Su principal objetivo es funcionar en pleno y ser la única instancia local para la resoluciones de impugnaciones en materia electoral. Sus resoluciones son emitidas con plenitud de jurisdicción, y cuenta con la fuerza coactiva del Estado para hacer cumplir sus ejecutorias. Podrá emitir criterios de jurisprudencia de conformidad con lo previsto en la ley respectiva. Sus sesiones de resolución serán públicas, en los términos que determinen la ley y su reglamento correspondiente. Así mismo despachar los asuntos que expresamente le confieren las leyes, decretos, reglamentos y demás normas aplicables.

4. Organización y Objeto Social

- a) El objeto social son las resoluciones en materia electoral.
- b) Su principal actividad es funcionar en pleno y ser la única instancia para la resolución en materia electoral. Sus resoluciones serán emitidas con plenitud de jurisdicción, y contara con la fuerza coactiva del Estado para hacer cumplir sus ejecutorias. Podrá emitir criterios de jurisprudencia de conformidad con lo previsto en la ley respectiva, su resolución serán públicas, en los términos que determine la ley y su reglamento correspondiente.
- c) Ejercicio fiscal 2018
- d) Régimen jurídico: Es un Organismo Autónomo Descentralizado, Persona Moral con fines no lucrativos.
- e) Consideraciones fiscales del Ente: es retenedor del impuesto sobre la renta por sueldos y salarios, así como en caso de que los hubiera de ISR retenido a profesionistas e ISR por asimilados a salarios.
- f) Estructura Orgánica Básica

Orgánica

Estructura

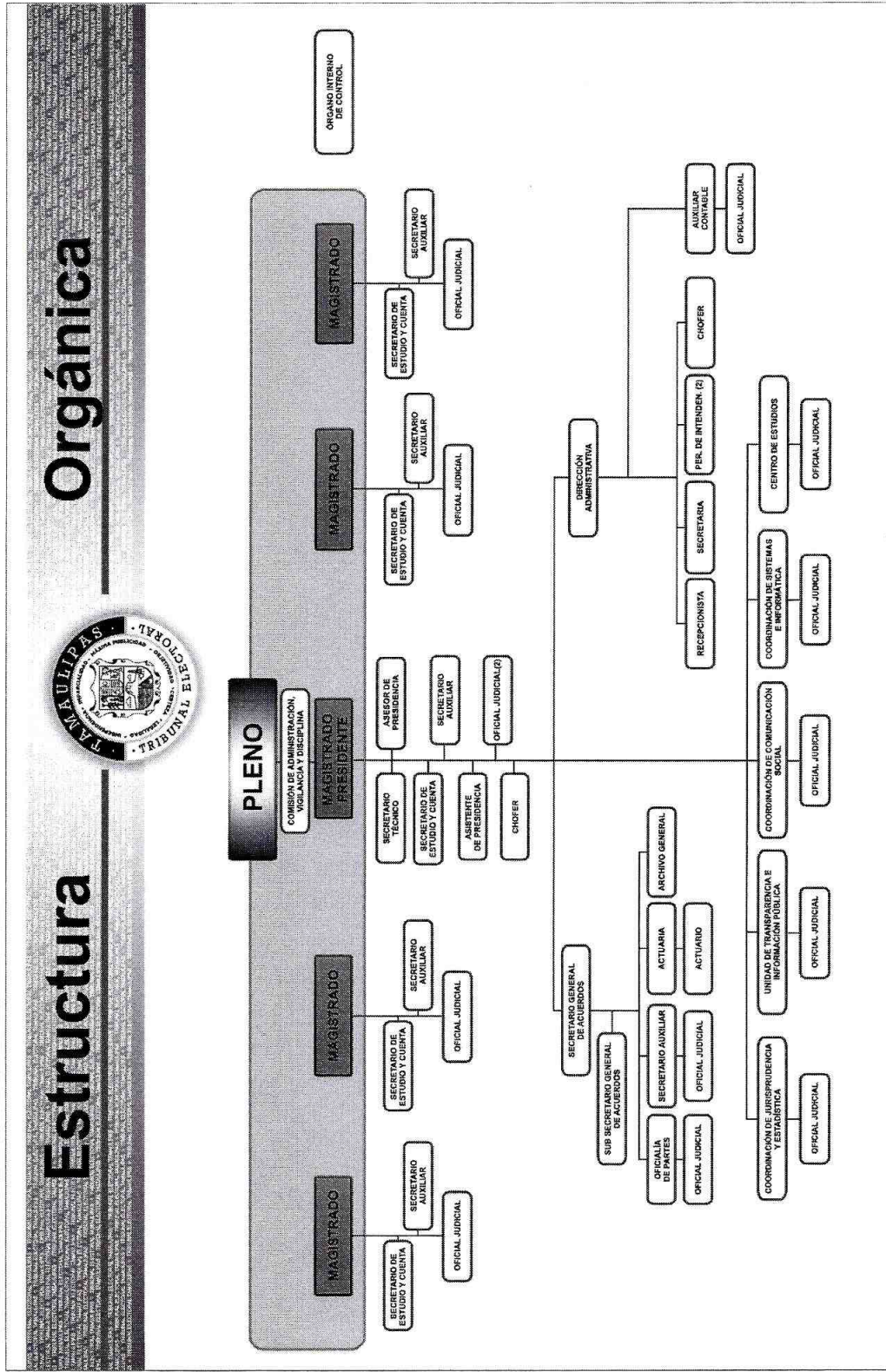
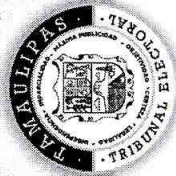

- g) Fideicomisos, mandatos y análogos de los cuales es fideicomitente o fideicomisario.
No aplica.
5. Bases de Preparación de los Estados Financieros
- a) El Tribunal Electoral de Tamaulipas ha observado la normatividad emitida por el CONAC y las disposiciones legales aplicables.
 - b) La normatividad aplicada para el reconocimiento, valuación y revelación de los diferentes rubros de la información financiera es la emitida por el CONAC, la base de medición para la elaboración de los estados financieros es el costo histórico.
 - c) Se ha observado los postulados básicos de contabilidad.
 - d) No se empleó ninguna normatividad supletoria.
 - e) El Tribunal emplea las bases del devengo a partir de 2016.
6. Políticas de Contabilidad Significativas
- a) Actualización del valor de los activos, pasivos y hacienda pública: no aplica.
 - b) Informe sobre operaciones en el extranjero: no aplica
 - c) Valuación de inversiones en acciones: no aplica
 - d) Sistema y método de evaluación de inventarios y costo de lo vendido: no aplica
 - e) Beneficios a empleados: no aplica.
 - f) Provisiones: No se cuenta con provisión para pagar demandas y litigios laborales.
 - g) Reservas: no existen reservas
 - h) Cambios en políticas contables y corrección de errores: no aplica
 - i) Reclasificaciones: no aplica
 - j) Depuración y cancelación de saldos: no aplica
7. Posición en Moneda Extranjera y Protección por Riesgo Cambiario
- a) Activos en moneda extranjera: no aplica
 - b) Pasivo en moneda extranjera: no aplica
 - c) Posición en moneda extranjera: no aplica
 - d) Tipo de cambio: no aplica
 - e) Equivalente en moneda nacional: no aplica
8. Reporte Analítico del Activo
- a) Vida útil o porcentajes de depreciación, deterioro o amortización utilizados en los diferentes tipos de activos.
 - b) Cambios en el porcentaje de depreciación o valor residual de los activos: no aplica
 - c) Importe de los gastos capitalizados en el ejercicio, tanto financieros como de investigación y desarrollo: no aplica
 - d) Riesgos por tipo de cambio o tipo de interés de las inversiones financieras: no aplica
 - e) Valor activado en el ejercicio de los bienes construidos por la entidad: no aplica
 - f) Otras circunstancias de carácter significativo que afecten el activo, tales como bienes en garantía, señalados en embargos, litigios, títulos de inversiones entregados en garantías, baja significativa del valor de inversiones financieras, etc.: no aplica
 - g) Desmantelamiento de Activos, procedimientos, implicaciones, efectos contables: no aplica
 - h) Administración de activos; planeación con el objetivo de que el ente los utilice de manera más efectiva: no aplica

TRIBUNAL ELECTORAL DEL ESTADO DE TAMAULIPAS

9. Fideicomisos, Mandatos y Análogos
No aplica

10. Reporte de la Recaudación
El Tribunal Electoral del Estado de Tamaulipas no cuenta con recaudación de ingresos propios.

11. Información sobre la Deuda y el Reporte Analítico de la Deuda
No aplica

12. Calificaciones otorgadas
No aplica

13. Proceso de Mejora

a) principales políticas de control interno:

Las personas facultadas para las adquisiciones de bienes y servicios son el Director Administrativo a través de la aprobación de la Comisión de Administración, Vigilancia y Disciplina del Tribunal Electoral del Estado de Tamaulipas.

Se implementan recomendaciones de despacho externo.

Se lleva a cabo bitácoras de mantenimiento y combustibles al equipo de transporte del Tribunal.

b) Medidas de desempeño financiero, metas y alcance:
Se ejerce el presupuesto con austeridad y racionalidad.

14. Información por Segmentos
No aplica

15. Eventos Posteriores al Cierre
No aplica

16. Partes Relacionadas

No existen partes relacionadas en el periodo que se informa, que pudieran ejercer influencia significativa sobre la toma de decisiones financieras y operativas del Tribunal Electoral del Estado de Tamaulipas.

Bajo protesta de decir verdad declaramos que los Estados Financieros y sus Notas son razonablemente correctos y son responsabilidad del emisor.

Mtra. Blanca Eladia Hernández Rojas
Magistrada Presidenta



Lic. Carmen Deyanira Resendez Saleh
Directora Administrativa