

NOTAS A LOS ESTADOS FINANCIEROS

DE CONFORMIDAD AL ARTÍCULO 46, FRACCION I, INCISO E) Y 49 DE LA LEY GENERAL DE GUBERNAMENTAL, ASI COMO A LA NORMATIVIDAD EMITIDA POR EL CONSEJO NACIONAL DE ADMINISTRACION FINANCIERA A CONTINUACION SE PRESENTAN LAS NOTAS A LOS ESTADOS FINANCIEROS CORRESPONDIENTES DEL 2016, CON LOS SIGUIENTES APARTADOS:

- NOTAS DE DESGLOSE
- NOTAS DE MEMORIA
- NOTAS DE GESTION ADMINISTRATIVA

a) NOTAS DE DESGLOSE

I) NOTAS AL ESTADO DE SITUACIÓN FINANCIERA

ACTIVO

EFFECTIVO Y EQUIVALENTES: \$ 6,626,224

\$ 303 IMPORTE QUE CORRESPONDE A FONDO REVOLVENTE DE GASTOS MENORES EN LA ZONA.

\$ 6,442,292 IMPORTE QUE CORRESPONDE A DISPONIBLE EN LIBROS DE LAS CUENTAS BANCARIAS.

\$ 183,629 IMPORTE QUE CORRESPONDE A DEPOSITOS ENTREGADOS EN GARANTIA DE:

- \$ 89,384 A LOS ARRENDATARIOS DE INMUEBLES UTILIZADOS POR ALGUNAS COORDINADORIAS COMO A LA COMISION FEDERAL DE ELECTRICIDAD.
- \$ 94,245 CHEQUES GIRADOS PARA PAGO DE MEDIOS DE SUBSISTENCIA, LOS CUALES SON DE LA JUNTA LOCAL DE CONCILIACION SEGÚN PROCEDIMIENTO ADMINISTRATIVO NUMERO 01.

DERECHOS A RECIBIR EFFECTIVO Y EQUIVALENTES: \$ 779,410

\$406,510 IMPORTE QUE CORRESPONDE A ISR DE GRATIFICACION DEL MES DE DICIEMBRE ADMINISTRADO DURANTE EL SIGUIENTE MES.

\$327,657 IMPORTE QUE CORRESPONDE A REDUCCION PRESUPUESTAL, EL CUAL SERA REINTEGRADO EN EL SIGUIENTE MES.

\$ 129 IMPORTE QUE CORRESPONDE A VIATICOS RECURSO FEDERAL PARA REALIZAR COMISIONES DE DICIEMBRE, EL CUAL SE REINTEGRARÁ DURANTE EL SIGUIENTE MES.

\$ 5,800 IMPORTE QUE CORRESPONDE A ENVÍO DE MAS EN PAGOS AL IPSET, EL CUAL SE REINTEGRARÁ EN EL SIGUIENTE PAGO

\$ 35,004 IMPORTE QUE CORRESPONDE A RECURSO I.S.R. DE GRATIFICACION DEL MES ADMINISTRADO DURANTE EL SIGUIENTE MES.

\$ 4,310 IMPORTE QUE CORRESPONDE A PAGO DUPLICADO A UN PROVEEDOR, EL CUAL SE REINTEGRARÁ EN EL SIGUIENTE MES.

EL SIGUIENTE MES.

**\$6,312,384 IMPORTE QUE CORRESPONDE A BIENES MUEBLES, E INTANGIBLES EL C
SIGUIENTE MANERA:**

\$ 999,904 MOBILIARIO Y EQUIPO DE ADMINISTRACION

\$ 8,464,800 MOBILIARIO Y EQUIPO DE TRANSPORTE

\$ 40,599 MAQUINARIA, OTROS EQUIPOS Y HERRAMIENTAS

\$ 79,000 SOFTWARE

\$ -4'754,621 IMPORTE QUE CORRESPONDE A DEPRECIACION ACUMULADA DE BIENES MU
2014) Y (\$ - 407,325 EJERCICIO 2013) (\$ - 407,325 EJERCICIO 2012) (- 1,764,571 EJERCICIO 20
2016) A UNA TASA DE 25% EN BUEN ESTADO

\$ -37,473 IMPORTE QUE CORRESPONDE A AMORTIZACION ACUMULADA DE BIENES INTAN
2014) Y (\$ - 4,950 EJERCICIO 2013) (\$ - 4,950 EJERCICIO 2012) (- 13,053 EJERCICIO 2015) (- \$ 1
TASA DE 33%.

LAS CIFRAS DE LOS RUBROS MOBILIARIO Y EQUIPO DE ADMINISTRACION, MOBILIARIO Y
MAQUINARIA, OTROS EQUIPOS Y HERRAMIENTAS, VARIAN DE ACUERDO A LOS ACTIVOS REEXPRE
LA H. JUNTA DIRECTIVA.

PASIVO

SERVICIOS PERSONALES \$ 104,210

IMPORTE QUE CORRESPONDE A SERVICIOS PERSONALES DE:

\$ 7,449 IMPORTE QUE CORRESPONDE A AHORRO SOLIDARIO DEL PERSONAL FEDERAL DEL
DICIEMBRE, EL CUAL SE PAGARA DURANTE EL SIGUIENTE MES.

\$ 5,800 IMPORTE QUE CORRESPONDE A ENVÍO DE MAS EN PAGOS AL IPSET, EL CUAL SE
SIGUIENTE PAGO

\$ 35,004 IMPORTE QUE CORRESPONDE A RECURSO I.S.R. DE GRATIFICACION DEL ME
MINISTRADO DURANTE EL SIGUIENTE MES.

\$ 4,310 IMPORTE QUE CORRESPONDE A PAGO DUPLICADO A UN PROVEEDOR, EL CUAL SE
EL SIGUIENTE MES.

**\$6,312,384 IMPORTE QUE CORRESPONDE A BIENES MUEBLES, E INTANGIBLES EL C
SIGUIENTE MANERA:**

\$ 999,904 MOBILIARIO Y EQUIPO DE ADMINISTRACION

\$ 8,464,800 MOBILIARIO Y EQUIPO DE TRANSPORTE

\$ 8,464,800 MOBILIARIO Y EQUIPO DE TRANSPORTE

\$ 40,599 MAQUINARIA, OTROS EQUIPOS Y HERRAMIENTAS

\$ 79,000 SOFTWARE

\$ -4'754,621 IMPORTE QUE CORRESPONDE A DEPRECIACION ACUMULADA DE BIENES MUEBLES (2014) Y (\$ - 407,325 EJERCICIO 2013) (\$ - 407,325 EJERCICIO 2012) (- 1,764,571 EJERCICIO 2016) A UNA TASA DE 25% EN BUEN ESTADO

\$ -37,473 IMPORTE QUE CORRESPONDE A AMORTIZACION ACUMULADA DE BIENES INTANGIBLES (2014) Y (\$ - 4,950 EJERCICIO 2013) (\$ - 4,950 EJERCICIO 2012) (- 13,053 EJERCICIO 2015) (- \$ 1,475 EJERCICIO 2016) A UNA TASA DE 33%.

LAS CIFRAS DE LOS RUBROS MOBILIARIO Y EQUIPO DE ADMINISTRACION, MOBILIARIO Y MAQUINARIA, OTROS EQUIPOS Y HERRAMIENTAS, VARIAN DE ACUERDO A LAS RESOLUCIONES DE LA H. JUNTA DIRECTIVA.

PASIVO

SERVICIOS PERSONALES \$ 104,210

IMPORTE QUE CORRESPONDE A SERVICIOS PERSONALES DE:

- \$ 7,449 IMPORTE QUE CORRESPONDE A AHORRO SOLIDARIO DEL PERSONAL (NOVIEMBRE Y DICIEMBRE, EL CUAL SE PAGARA DURANTE EL SIGUIENTE MES.

- \$ 96,761 IMPORTE QUE CORRESPONDE A PRESTACIONES CONTRACTUALES, EL CUAL SE PAGARA DURANTE EL SIGUIENTE MES.

PROVEEDORES POR PAGAR \$ 942,859

IMPORTE QUE CORRESPONDE A PROVEEDORES POR LA COMPRA DE MATERIALES Y SERVICIOS PARA EL FUNCIONAMIENTO DE ESTE INSTITUTO, EL CUAL SE PAGARÁN DURANTE EL SIGUIENTE MES.

TRANSFERENCIAS OTORGADAS POR PAGAR A CORTO PLAZO \$ 2,284

IMPORTE QUE CORRESPONDE A APOYO A VOLUNTARIOS, EL CUAL SE PAGARA DURANTE EL SIGUIENTE MES.

RETENCIONES Y CONTRIBUCIONES POR PAGAR \$ 2'971,183

IMPORTE QUE CORRESPONDE A RETENCIONES Y CONTRIBUCIONES DEL MES DE NOVIEMBRE Y DICIEMBRE, PAGAN BIMESTRALMENTE Y MENSUALMENTE, LOS CUALES SE PAGARAN DURANTE EL SIGUIENTE MES.

II) NOTAS AL ESTADO DE ACTIVIDADES

INGRESOS Y OTROS BENEFICIOS

PARTICIPACIONES, APORTACIONES, TRANSFERENCIAS, ASIGNACIONES, SUBSIDIOS Y OTROS

\$ 68,449,231 IMPORTE QUE CORRESPONDE A APORTACIONES DEL RAMO 33

\$ 33,957,684 IMPORTE QUE CORRESPONDE A CONVENIOS DEL RAMO XI

\$ 70,803,489 IMPORTE QUE CORRESPONDE A TRANSFERENCIAS Y ASIGNACIONES ESTADISTICAS

OTROS INGRESOS Y BENEFICIOS \$ 90,240

\$ 23,663 IMPORTE QUE CORRESPONDE A OTROS INGRESOS FINANCIEROS POR RENDIMIENTOS

\$ 66,577 IMPORTE QUE CORRESPONDE A OTROS INGRESOS Y BENEFICIOS VARIOS

GASTOS Y OTRAS PÉRDIDAS

SERVICIOS PERSONALES

CAPITULO 1000

EN EL CAPÍTULO 1000 DEL PRESUPUESTO **FEDERAL** SE CONTEMPLA UNA PLANTILLA DE 1 211 TRABAJADORES DE BASE Y CONFIANZA EN LA **PARTIDA 1131** POR UN IMPORTE DE \$ **15'**

EN ESTE CAPÍTULO SE CONTEMPLA EN LAS PARTIDAS **1541 1542 1543 1591** DE ORIGEN **FED** \$ **21'427,685** CORRESPONDIENTE A LOS CONCEPTOS DE PRESTACIONES CONTRIBUCIONES ADICIONALES AL SUELDO, OTRAS PRESTACIONES SOCIALES Y ECONÓMICAS INCLUIDAS GARANTIZADA A 18 MANDOS MEDIOS Y SUPERIORES, REGISTRANDO TAMBIÉN EL IMPORTE ADICIONAL PARA PERSONAL DE CONFIANZA Y HOMOLOGADOS.

TAMBIÉN CONTEMPLA LAS PRESTACIONES OTORGADAS AL PERSONAL DE BASE POR CONCEPTOS DE PROFESIONALIZACIÓN SEGÚN GRADO DE ESTUDIOS, NIVEL DE PUESTO Y SUELDO TABULAR, COMPENSACIÓN POR ANTIGÜEDAD Y AÑOS DE SERVICIO EFECTIVOS EN EL INSTITUTO, PARA EL QUINTO AÑO OTORGADAS ÚNICAMENTE AL PERSONAL DE BASE, ASÍ COMO LOS ESTÍMULOS POR 20 AÑOS DE SERVICIO, DE ACUERDO A LAS CLÁUSULAS 111, 66 Y 115 DEL CONTRATO COLECTIVO COMO AYUDA PARA GUARDERÍA, BECAS PARA LOS HIJOS DE LOS TRABAJADORES, APOYO PARA TRANSPORTE, APARATOS ORTOPÉDICOS, CANASTILLA MATERNAL, ENTRE OTROS (DE ACUERDO A LAS CLÁUSULAS 129, 103, 110, 104, 114, 109, 105 Y 75 PÁRRAFO TERCERO RESPECTIVAMENTE, DEL CONTRATO COLECTIVO DE TRABAJO. CABE MENCIONAR QUE LOS CONCEPTOS DE DESPENSA Y APOYO PARA CUBREN AL PERSONAL DE CONFIANZA.

NO SE OMITE MENCIONAR QUE TAMBIÉN SE INCLUYEN ASIGNACIONES ADICIONALES AL SUELDO EN EL CONCEPTO DE PREVISIÓN SOCIAL MÚLTIPLE Y APOYO PARA DESARROLLO Y CAPACITACIÓN DEL PERSONAL DE BASE Y CONFIANZA SEGÚN LO ESTIPULADO EN LAS CLÁUSULAS 113 Y 114 DEL CONTRATO COLECTIVO DE TRABAJO.

ASÍ MISMO EN LAS **PARTIDAS 1311, 1321 Y 1322, ESTATAL**, SE INTEGRA LA CANTIDAD CORRESPONDIENTE AL PAGO DE PRIMA DE VACACIONES, PRIMA DOMINICAL Y GRATIFICACIÓN POR **PARTIDA FEDERAL 1311, 1321 Y 1322** PRIMAS POR AÑOS DE SERVICIOS EFECTIVOS PREVIOS A \$ **2'886,522**.

EN EL RESTO DE PARTIDAS **FEDERAL 1411, 1415, 1421, 1431, 1432, 1441 Y 1445** (APORTACIONES PARA SEGURO DE CESANTÍA EN EDAD AVANZADA, APORTACIONES DE FONDO DE VIVIENDA, APORTACIONES PARA EL RETIRO, APORTACIONES PARA EL AHORRO SOLIDARIO, APORTACIONES PARA SEGURO COLECTIVO DE RETIRO), SE CONTEMPLAN LOS IMPUESTOS GENERADOS POR LOS TRABAJADORES DEL ISSSTE, FOVISSSTE, SAR, SEGURO DE VIDA, SEGURO Y PRESTACIONES DE RETIRO, ASÍ COMO LOS GASTOS DE MÉDICOS MAYORES CON UN MONTO DE \$ **4'166,649**.

GASTOS Y OTRAS PÉRDIDAS

SERVICIOS PERSONALES

CAPITULO 1000

EN EL CAPÍTULO 1000 DEL PRESUPUESTO **FEDERAL** SE CONTEMPLA UNA PLANTILLA DE PER TRABAJADORES DE BASE Y CONFIANZA EN LA **PARTIDA 1131** POR UN IMPORTE DE \$ **15'315,4**

EN ESTE CAPÍTULO SE CONTEMPLA EN LAS PARTIDAS **1541 1542 1543 1591** DE ORIGEN **FEDE 21'427,685** CORRESPONDIENTE A LOS CONCEPTOS DE PRESTACIONES CONTRACTUALES A AL SUeldo, OTRAS PRESTACIONES SOCIALES Y ECONÓMICAS INCLUYENDO LA COMPENSACIONES DE NIVELES INFERIORES, MEDIOS Y SUPERIORES, REGISTRANDO TAMBIÉN EL CONCEPTO DE CANTIDAD DE DE CONFIANZA Y HOMOLOGADOS.

TAMBIÉN CONTEMPLA LAS PRESTACIONES OTORGADAS AL PERSONAL DE BASE POR CON PROFESIONALIZACIÓN SEGÚN GRADO DE ESTUDIOS, NIVEL DE PUESTO Y SUELDO TABULA COMPENSACIÓN POR ANTIGÜEDAD Y AÑOS DE SERVICIO EFECTIVOS EN EL INSTITUTO, PA QUINTO AÑO OTORGADAS ÚNICAMENTE AL PERSONAL DE BASE, ASÍ COMO LOS ESTÍMULOS 20 AÑOS DE SERVICIO, DE ACUERDO A LAS CLÁUSULAS 111, 66 Y 115 DEL CONTRATO C COMO AYUDA PARA GUARDERÍA, BECAS PARA LOS HIJOS DE LOS TRABAJADORES, APOYO APOYO PARA TRANSPORTE, APARATOS ORTOPÉDICOS, CANASTILLA MATERNAL, ENTRE C CLÁUSULAS 129, 103, 110, 104, 114, 109, 105 Y 75 PÁRRAFO TERCERO RESPECTIVAMENTE, DE TRABAJO. CABE MENCIONAR QUE LOS CONCEPTOS DE DESPENSA Y APOYO PARA CUBREN AL PERSONAL DE CONFIANZA.

NO SE OMITE MENCIONAR QUE TAMBIÉN SE INCLUYEN ASIGNACIONES ADICIONALES AL SUI EL CONCEPTO DE PREVISIÓN SOCIAL MÚLTIPLE Y APOYO PARA DESARROLLO Y CAP PERSONAL DE BASE Y CONFIANZA SEGÚN LO ESTIPULADO EN LAS CLÁUSULAS 113 Y 1 CONTRATO COLECTIVO DE TRABAJO.

ASÍ MISMO EN LAS **PARTIDAS 1311, 1321 Y 1322, ESTATAL**, SE INTEGRA LA CANTIDAD DE \$3' AL PAGO DE PRIMA DE VACACIONES, PRIMA DOMINICAL Y GRATIFICACIÓN DE FIN DE AÑO, **1311, 1321 Y 1322** PRIMAS POR AÑOS DE SERVICIOS EFECTIVOS PRESTADOS, UN IMPORTE [

EN EL RESTO DE PARTIDAS **FEDERAL 1411, 1415, 1421, 1431, 1432, 1441 Y 1445** (APORTACIONI SEGURO DE CESANTÍA EN EDAD AVANZADA, APORTACIONES DE FONDO DE VIVIENDA, A PARA EL RETIRO, APORTACIONES PARA EL AHORRO SOLIDARIO, APORTACIONES PARA SE SEGURO COLECTIVO DE RETIRO), SE CONTEMPLAN LOS IMPUESTOS GENERADOS POR L ISSSTE, FOVISSSTE, SAR, SEGURO DE VIDA, SEGURO Y PRESTACIONES DE RETIRO, ASÍ C MÉDICOS MAYORES CON UN MONTO DE \$ **4'166,649**.

CUBRIENDO LOS GASTOS DE PAPELERÍA Y MATERIALES CONSUMIBLES PARA COPIADORAS SUMADORAS, ENMARcado EN ALGUNAS OCASIONES DE RECONOCIMIENTOS DE CU USUARIOS, ASÍ COMO A LAS DISTINTAS AUTORIDADES POR SU APOYO BRINDADO AL II MATERIALES NECESARIOS PARA LA OPERACIÓN DE LOS PROGRAMAS CIAC. PLAZAS

MATERIALES NECESARIOS PARA LA OPERACIÓN DE LOS PROGRAMAS CIAC, PLAZAS OPORTUNIDADES, MEVYT, CAMPAÑA NACIONAL DE ALFABETIZACIÓN Y ABATIMIENTO DE LA ATENCIÓN A LA DEMANDA, ENTRE OTROS.

CAPÍTULO 3000

LA PARTIDA **3111, 3131, 3141, 3161, 3211, 3221 Y 3232**, (ENERGÍA ELÉCTRICA, AGUA POTABLE, ARRENDAMIENTO DE TERRENOS, ARRENDAMIENTO DE EDIFICIOS Y ARRENDAMIENTO DE MUEBLES) DEL PRESUPUESTO **FEDERAL** POR LA CANTIDAD DE \$ **4'327,360** Y **RESPECTIVAMENTE**; CORRESPONDIENTE A LOS 19 LOCALES ARRENDADOS PARA LAS CÉLULAS DE TRABAJO INTEGRÁNDOSE; DOS ALMACENES DE MATERIALES, UN LOCAL PARA ESTACIONAMIENTO, BIBLIOTECA ESTATAL, UBICÁNDOSE TAMBIÉN LOS DEPARTAMENTOS DE PROMOCIÓN Y ASesoría JURÍDICO; LA DIRECCIÓN GENERAL DIVIDIDA EN TRES INMUEBLES: UNO DESTINADO PARA EL SERVICIO INTEGRADO POR SUS ASESORES, DIRECCIÓN DE ADMINISTRACIÓN Y FINANZAS, DIRECCIÓN DE INFORMÁTICA Y DE CERTIFICACIÓN, OTRO PARA EL LOCAL QUE OCUPA LA DIRECCIÓN DE LA UNIDAD DE SUPERVISIÓN Y SEGUIMIENTO OPERATIVO; Y DOS LOCALES PARA EL DEPARTAMENTO DE CERTIFICACIÓN.

LA PARTIDA **3751** (VIÁTICOS) QUE REGISTRA UN EJERCIDO POR LOS MONTOS DE PRESUPUESTO **FEDERAL Y ESTATAL** RESPECTIVAMENTE, COMPRENDE LOS RECURSOS EN EL GASTO DE LAS 19 COORDINACIONES DE ZONA, COORDINACIÓN DE PROYECTOS ESTRATÉGICOS DE TRABAJO REGULAR, QUE REALIZAN LAS COMISIONES ENCOMENDADAS PARA LLEVAR A CABO LA OPERACIÓN DE LOS SERVICIOS PRESTADOS POR ÉSTE ORGANISMO; ASÍ COMO PARA SUPERVISAR LOS SERVICIOS EN LAS PLAZAS COMUNITARIAS, PRESTAR LOS SERVICIOS DE MANTENIMIENTO AL EQUIPO DE TRABAJO DESTACANDO LA SUPERVISIÓN POR PARTE DE LAS DISTINTAS ÁREAS DE QUIENES ES RESPONSABLE DE LA CONSTANTE COMUNICACIÓN CON LOS CÍRCULOS DE ESTUDIO, LOS PUNTOS DE ENCUENTRO Y REUNIONES A LA CD. DE MÉXICO A REUNIONES DE TRABAJO CONVOCADAS POR LAS DISTINTAS ÁREAS DE TRABAJO. EL PRESUPUESTO ESTATAL ADEMÁS DE LOS CONCEPTOS ANTERIORES APOYA TAMBIÉN LAS VISITAS A LLEVAR A CABO LAS VISITAS A LOS CENTROS DE SERVICIOS INSTALADOS PARA LA SUPERVISIÓN DE LA CAPACITACIÓN NO FORMAL QUE SE IMPARTEN EN ÉSTOS, ASÍ COMO LOS EVENTOS CULTURALES QUE SE REALIZAN EN LAS COORDINACIONES DE ZONA.

ASÍ MISMO, SE EJERCIERON RECURSOS PARA REALIZAR LAS VISITAS DE SUPERVISIÓN, VIGILANCIA DEL PROYECTO CIAC, CONEVYT, FORMACIÓN DE PERSONAL SOLIDARIO E INSTITUCIONES DE TRABAJO, JORNADAS DE INCORPORACIÓN, REINCORPORACIÓN Y APLICACIÓN DE EXÁMENES DIAGNÓSTICOS.

CAPÍTULO 4000

COMPRENDE LA ASIGNACIÓN DESTINADA A CUBRIR LAS GRATIFICACIONES A LOS EDUCADORES DE ACUERDO AL ESQUEMA DE PRODUCTIVIDAD EDUCATIVA VIGENTE; ESTAS FIGURAS OPERAN EN EL PRESUPUESTO EDUCATIVO DIRIGIDA A LA POBLACIÓN MAYOR DE 15 AÑOS QUE NO HA CONCLUIDO LA ALFABETIZACIÓN, PRIMARIA, SECUNDARIA, ASÍ COMO JÓVENES DE 10 – 14 AÑOS DE EDAD PARA EL TRABAJO, A TRAVÉS DE LOS PROGRAMAS QUE OPERA EL INSTITUTO, TALES COMO LA CAMPAÑA NACIONAL DE ALFABETIZACIÓN Y ABATIMIENTO DEL REZAGO EDUCATIVO, ASOCIACIÓN MEXICANA DE ALIMENTOS, OPORTUNIDADES, CONSEJO NACIONAL DE EDUCACIÓN PARA EL TRABAJO (CONSEJO NACIONAL DE EDUCACIÓN PARA EL TRABAJO) Y BUEN JUEZ; CON UN IMPORTE EJERCIDO AL MES DE JUNIO DE 1997 INTEGRADO POR EL PRESUPUESTO EJERCIDO FEDERAL RAMO 33, RAMO 11 Y SUBSIDIO ESTADUAL.

III) NOTAS AL ESTADO DE VARIACION EN LA HACIENDA PÚBLICA

DURANTE EL MES DE ENERO SE REALIZARON ALTAS AL PATRIMONIO POR UN IMPORTE D CIRCUNSTANCIADA DE ENTREGA RECEPCION, PARA HACER ENTREGA DE 20 VEHICULOS (EL GOBIERNO DEL ESTADO DE TAMAULIPAS, POR CONDUCTO POR LA SECRETARIA DE AC DE SEPTIEMBRE DEL 2015, DETALLANDO EN DICHA ACTA LA DESCRIPCION DE LOS 20 ECONÓMICO, NUMERO DE PLACAS, MARCA, MODELO Y SERIE, NO ASÍ SU VALOR DE ADQI ASI COMO EL CONTRATO DE DONACION DE FECHA 11 DE NOVIEMBRE DE 2015, EN EL (ENTREGA DE 1170 BIENES, CONSISTENTE EN EQUIPO DE OFICINA, LOS CUALES SON DES 1.7 DE DICHO CONTRATO, SIN ESPECIFICAR SU VALOR DE ADQUISICION O VALOR FACTURA, NECESARIO QUE EL COMITÉ REALICE EL PROCEDIMIENTO PARA VALORIZAR LOS BIENE DETERMINANDO QUE LOS BIENES, CUYO COSTO SEA IGUAL O MAYOR A 35 DIAS DE S, REGISTRADOS EN LA CONTABILIDAD, QUE LOS BIENES MENORES A 35 DIAS DE SALARIO MI MIL QUINIENTOS CINCUENTA Y SEIS PESOS 40/100 M.N.) Y MAYORES A 10 DIAS SALARIOS SETECIENTOS TREINTA PESOS 40/100 M.N.), MISMOS QUE PASAN A SER "CONTROLABLES DIAS DE SALARIO MINIMO VIGENTE (\$ 730.40 SETECIENTOS TREINTA PESOS 40/100 M.N., PERIODO", DETERMINANDO DICHO VALOR CON BASE A PRECIOS EN EL MERCADO, ELECTRONICA DE MERCADO LIBRE (INTERNET).

IV) NOTAS AL ESTADO DE FLUJOS DE EFECTIVO

EJERCICIO	2 0 1 6	2 0 1 5
EFFECTIVO	303	386
BANCOS	6,442,292	3,806,692
DEPOSITOS DE FONDOS DE TERCEROS	183,629	175,748
TOTAL DE EFECTIVO Y EQUIVALENTES	6,626,224	9,982,826

AHORRO/DESAHORRO ANTES DE RUBROS EXTRAOR.	3'109,893	:
PARTIDAS EXTRAORDINARIAS	- 3'793,354	-
TOTAL	- 683,461	-

C.P. MA. GUADALUPE GARCIA MEDINA
ENCARGADA DE LA DIRECCION DE ADMINISTRACION

DR. ROBERTO GONZÁLEZ GON.
DIRECTOR GENERAL

CUENTAS CONTABLES

\$ 22,117 IMPORTE QUE CORRESPONDE A DEPOSITOS EN GARANTIA A FAVOR DE ARRENTACION DE OFICINAS CENTRALES POR CONCEPTO DE REMANENTE DE CONVENIOS CORRESPONDIENTES QUE SE REGISTRAN EN CUENTAS DE ORDEN SOBRE ACUERDO DE LA PRIMERA SESION DE I

\$ 212,280 IMPORTE QUE CORRESPONDE A CHEQUES SUSTRAIADOS, YA COBRADOS DERIVADO DE LA AVERIGUACION PREVIA PENAL 526/08:

\$4,895,264 IMPORTE QUE CORRESPONDE A ESTIMACIONES DEL DEPARTAMENTO JURIDICO LABORALES DE LOS AÑOS 2006, 2008, 2012, 2013 Y 2014.

\$ 12,499 IMPORTE QUE CORRESPONDE A RECURSOS SUSTRAIADOS DE LA COORDINACION JURIDICA MISMO QUE SE ENCUENTRA CON DEMANDA JUDICIAL.

ACTIVOS EN PROCESO DE COMODATO FEDERAL \$ 10,590,231: RESPECTO A DICHO COMODATO CELEBRADO CON EL INSTITUTO NACIONAL PARA LA EDUCACION DE LOS ESTADOS DE TAMAULIPECO DE EDUCACION PARA ADULTOS.

EL REGISTRO DE CONTRATOS DE COMODATO POR UN IMPORTE DE \$ 9,617,591 EN RELACION A BIENES DE PROPIEDAD DEL INEA, DE LOS EJERCICIOS 2012, 2013, 2014 Y 2015, SE REALIZO EN MARZO DE 2016, QUE FUERON DADOS A CONOCER POR EL DEPARTAMENTO DE RECURSOS MATERIALES MEDIANTE LA FECHA 18 DE MARZO DE 2016, MISMO QUE SE HABIAN CONTABILIZADO EN CUENTAS DE ORDEN POR SER BIENES DEL INEA SIN TENER CONOCIMIENTO ESTE DEPARTAMENTO DE LA EXISTENCIA DEL COMODATO.

ACTIVOS EN PROCESO DE DONACION FEDERAL 2º BLOQUE PLAZAS COMUNITARIAS, POTERER TENER EL CONTROL DE TODOS LOS BIENES MUEBLES DEL INSTITUTO, SE REFLEJAN EN LA BALANZA DE ACTIVOS PARA DAR CUMPLIMIENTO AL PRINCIPIO DE CONTABILIDAD DE REVELACION SU VALOR EN LAS FACTURAS QUE AMPARAN CADA UNO DE LOS BIENES, NO HAN SIDO RECIBIDAS POR ESTE DEPARTAMENTO CENTRALES PARA CONOCER SU VALOR REAL, RAZON POR LA CUAL SE OPTA REGISTRAR EN CUENTAS DE ORDEN (PESO 00/100 M.N.)

ACTIVOS EN PROCESO DE COMODATO ESTATAL \$ 542,279 RESPECTO A ESTOS ACTIVOS, SE REGISTRAN EN CUENTAS DE ORDEN POR NO TENER FIRMA DE DICHO CONTRATO DEBIDO A QUE EL GOBIERNO DEL ESTADO NO DONA LOS BIENES PARA SU USO.

CUENTAS PRESUPUESTALES

EL PRESUPUESTO DE INGRESOS ESTIMADO QUEDO CONFORMADO DE LA SIGUIENTE MANERA:

FEDERAL: \$ 65,870,133

ESTATAL: \$ 79,946,283

RAMO 11: \$ 43,501,845

EL PRESUPUESTO DE EGRESOS

APROBADO	\$ 189,318,261
POR EJERCER	\$ 2,994,652
MODIFICADO	\$ - 16,107,857
COMPROMETIDO	\$ 170,215,752
DEVENGADO	\$ 170,215,752
EJERCIDO	\$ 170,215,752
PAGADO	\$ 169,111,324

C.P. MA. GUADALUPE GARCIA MEDINA
LA DIRECCION DE LA ADMINISTRACION

DR. ROBERTO GONZÁLEZ GONZÁLEZ
DIRECTOR GEI

c) NOTAS DE GESTIÓN ADMINISTRATIVA

INTRODUCCION

LOS ESTADOS FINANCIEROS DE ESTE ENTE PUBLICO, PROVEE DE INFORMACION FINANCIERA PARA SUS USUARIOS DE LA MISMA, AL CONGRESO Y A LOS CIUDADANOS.

EL OBJETIVO DEL PRESENTE DOCUMENTO ES LA REVELACION DEL CONTEXTO Y DE LOS DATOS FINANCIEROS MAS RELEVANTES QUE INFLUYERON EN LAS DECISIONES DEL PERIODO CONSIDERADOS EN LA ELABORACION DE LOS ESTADOS FINANCIEROS PARA LA MAYOR CANTIDAD DE USUARIOS Y SUS PARTICULARIDADES.

DE ESTA MANERA, SE INFORMA Y EXPLICA LA RESPUESTA DEL GOBIERNO A LAS CONDICIONES DE INFORMACION FINANCIERA DE CADA PERIODO DE GESTION; ADEMAS, DE EXPONER AQUELLOS FACTORES QUE AFECTAR LA TOMA DE DECISIONES EN PERIODOS POSTERIORES.

PANORAMA ECONOMICO Y FINANCIERO

AL MES DE DICIEMBRE SE EJERCIÓ EL PRESUPUESTO AUTORIZADO FEDERAL RAMO 33 P, RECURSOS CALENDARIZADOS ASIGNADOS POR MES SE RECIBIERON AL 100%; REGISTRO DEL CAPITULO 1000 DE SERVICIOS PERSONALES, MISMOS QUE SE APLICARON EN GASTOS DE VALIDACION DEL INEA Y AUTORIZACION DE LA H. JUNTA DIRECTIVA DEL INSTITUTO.

EN LO QUE RESPECTA AL PRESUPUESTO AUTORIZADO PARA EL CONVENIO ESPECÍFICO DE APOYO A LA DEMANDA, VÍA RAMO 11, SE HAN MINISTRADO AL MES DE DICIEMBRE LOS RECURSOS PRODUCTIVIDAD QUE SE HA GENERADO EN EL MES, PARA CUBRIR EL APOYO A LAS FIGURAS DE NOVIEMBRE Y DICIEMBRE DE 2016.

EN LO QUE RESPECTA A LOS RECURSOS QUE SE TRAMITAN ANTE LA SECRETARÍA DE F

ESTADO, ÉSTOS NO SE RECIBEN EN LAS FECHAS QUE CORRESPONDEN, YA QUE SE RECIBEN EN LAS BANCARIAS DE ESTE INSTITUTO UN POCO ANTES DE QUE CONCLUYA LA QUINCENA O EN LA QUINCENA SIGUIENTE, SOLICITAN LOS RECURSOS CORRESPONDIENTES, POR LO QUE ES DIFÍCIL OPERAR Y CONTRAÍDOS.

CABE HACER MENCION, QUE EN EL PRESUPUESTO ESTATAL NO SE RECIBIERON LOS RECURSOS 3000 Y 4000 POR UN MONTO DE \$ 190,035.94, 347,081.42. Y 278,140.40 RESPECTIVAMENTE; MIENTRAS QUE LOS RECURSOS PROGRAMADOS DEL MES DE DICIEMBRE (CAP. 2000), 2ª. QNA. DE NOVIEMBRE (CAP. 3000) Y 2ª. QNA. DE DICIEMBRE (CAP. 4000), DANDO UN MONTO TOTAL NO MINISTRADO DE \$ 715,257.76.

ASÍ MISMO, EL AHORRO/DESAHORRO AL CIERRE DEL MES DE DICIEMBRE DE 2016, EL ESTADO DE ACTIVIDADES ES DE **\$ (821,131.18)** (OCHOCIENTOS VEINTIUN MIL CIENTO TRECE Y CINCO CÉNTAVOS) INTEGRÁNDOSE DE LA SIGUIENTE MANERA:

**Estado de Actividades Al 31 de Diciembre de 2016
Determinación del Ahorro/Desahorro**

Presupuesto	Ahorro/Desahorro
Presupuesto Federal Ramo 33	\$ 1,000,000.00
Presupuesto Ramo 11	
Presupuesto Estatal	
Gasto Federal de Ejercicios Anteriores	(\$ 1,000,000.00)
Gasto Estatal de Ejercicios Anteriores	(\$ 1,000,000.00)
Otros Ingresos y Beneficios	
Estimaciones, Depreciaciones, Deterioros, Obsolescencia y Amortizaciones	(\$ 1,000,000.00)
Activos Intangibles	
Resultado del Ejercicio (Ahorro/Desahorro)	(\$ 1,000,000.00)

AUTORIZACION E HISTORIA

FECHA DE CREACION DEL INSTITUTO: EL INSTITUTO TAMAULIPECO DE EDUCACION PARA ADULTOS, FUE CREADO POR DECRETO GUBERNAMENTAL PUBLICADO EN EL PERIODICO OFICIAL DEL ESTADO DE TAMAULIPECO EN ABRIL DE 2000

ORGANIZACIÓN Y OBJETO SOCIAL

ES UN ORGANISMO PUBLICO DESCENTRALIZADO DE LA ADMINISTRACION PUBLICA CON PATRIMONIO PROPIO DEPENDIENTE SECTORIAL DE LA SECRETARIA DE EDUCACION DEL ESTADO DE TAMAULIPECO. SU OBJETO PROMOVER, ORGANIZAR E IMPARTIR EDUCACION BASICA PARA ADULTOS, PROGRAMAS DE SERVICIOS DE ALFABETIZACION, EDUCACION PRIMARIA, SECUNDARIA Y COMUNITARIA PARA ADULTOS.

LAS RELACIONES LABORALES SE RIGEN EN LOS TERMINOS DE LA LEGISLACION VIGENTE EN MATERIA DE SERVIDORES PUBLICOS DEL ESTADO DE TAMAULIPECO, ASÍ COMO LAS DISPOSICIONES LEGALES APLICABLES REGLAMENTARIAS DEL APARTADO A DEL ARTICULO 123 DEL CONVENIO DE COORDINACION PARA DESCENTRALIZACION DE LOS SERVIDORES PUBLICOS DEL ESTADO DE TAMAULIPECO.

EL TIPO DE CONTRIBUCIONES QUE ESTA OBLIGADO A PAGAR O RETENER ESTE INSTITUTO

- PRESENTAR LA DECLARACION Y PAGO PROVISIONAL DE RETENCIONES DE IMPUESTO SOBRE SUELDOS Y SALARIOS.
- PRESENTAR LA DECLARACION ANUAL DE IMPUESTO SOBRE LA RENTA (ISR) DE LOS PAGOS Y RETENCIONES DE SERVICIOS PROFESIONALES (PERSONAS MORALES)
- PRESENTAR LA DECLARACION DE IMPUESTO SOBRE LA RENTA (ISR) DE LAS RETENCIONES EFECTUADAS POR PAGOS DE RENTA DE BIENES MUEBLES.
- PRESENTAR LA DECLARACION ANUAL DONDE INFORME SOBRE LAS RETENCIONES QUE RECIBIERON SUELDOS Y SALARIOS Y TRABAJADORES ASIMILABLES A SALARIOS.
- PRESENTAR LA DECLARACION Y PAGO PROVISIONAL MENSUAL DE IMPUESTO SOBRE LAS RETENCIONES REALIZADAS A LOS TRABAJADORES ASIMILADOS A SALARIOS.
- PRESENTAR LA DECLARACION Y PAGO PROVISIONAL MENSUAL DE IMPUESTO SOBRE LAS RETENCIONES REALIZADAS POR SERVICIOS PROFESIONALES.
- PRESENTAR LA DECLARACION Y PAGO PROVISIONAL MENSUAL DE IMPUESTO SOBRE LAS RETENCIONES REALIZADAS POR EL PAGO DE RENTAS DE BIENES MUEBLES.
- PRESENTAR LA DECLARACION INFORMATIVA ANUAL DE SUBSIDIO PARA EL EMPLEO

ORGANIGRAMA:

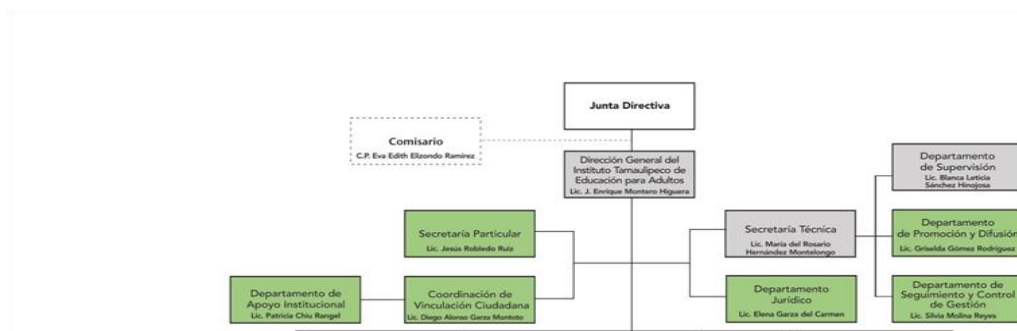

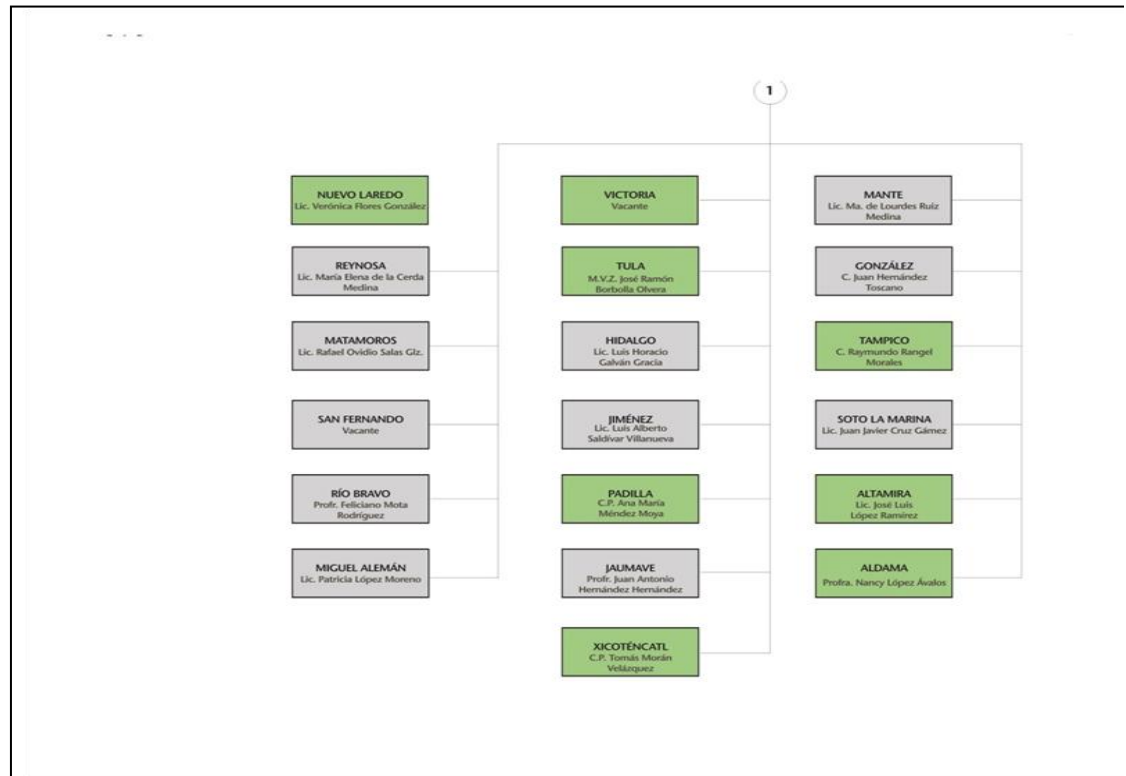
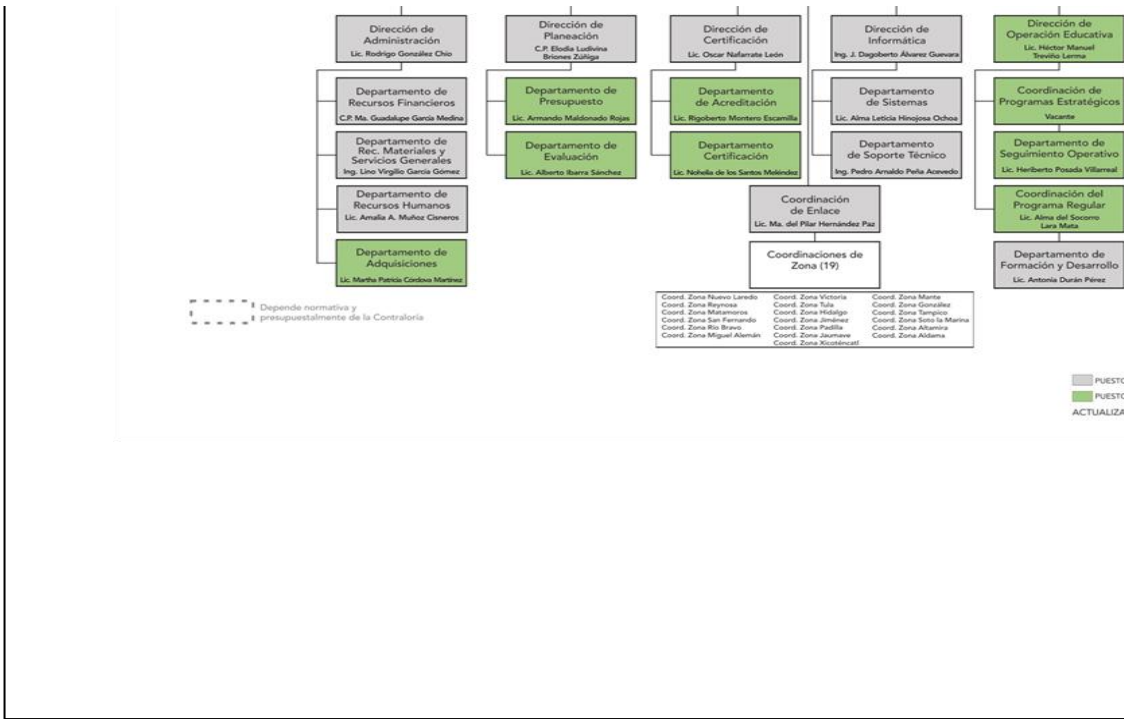

BASES DE PREPARACION DE LOS ESTADOS FINANCIEROS

LOS ESTADOS FINANCIEROS FUERON PREPARADOS DE ACUERDO CON LAS DISPOSICIONES DE CONTABILIDAD GUBERNAMENTAL.

POLITICAS DE CONTABILIDAD SIGNIFICATIVA

EL SISTEMA DE Y METODO DE INVENTARIOS ES A VALOR FACTURA

REPORTE ANALITICO DEL ACTIVO

LA VIDA UTIL O PORCENTAJES DE DEPRECIACION, DETERIORO O AMORTIZACION UTIL TIPOS DE ACTIVOS, SON DE ACUERDO A LOS LINEAMIENTOS DEL CONSEJO DE ARMONIZ

PROCESO DE MEJORA

- LA ELABORACIÓN DEL ANTEPROYECTO DEL PRESUPUESTO FEDERAL Y EST AUSTERIDAD, RACIONALIDAD, EQUIDAD Y TRANSPARENCIA QUE LA NORMATIVIDAD
- CONSIDERAR LA INFLACIÓN Y LAS NUEVAS NECESIDADES QUE SE GENEREN EN GENERAL.
- LAS PARTIDAS PRESUPUESTALES QUE SE UTILICEN DEBERÁN DE SER LAS COM POR EL OBJETO DEL GASTO VIGENTE.
- LAS ESTIMACIONES DEL ANTEPROYECTO DE PRESUPUESTO SE CALCULA PRESENTÁNDOSE LAS CIFRAS EN PESOS.
- LA PLANEACIÓN DE METAS Y PRESUPUESTO DEPENDERÁ DE LO AUTORIZADO P EDUCACIÓN PARA ADULTOS Y LA SECRETARÍA DE FINANZAS DEL GOBIERNO DEL
- APLICAR LA METODOLOGÍA ESTABLECIDA POR EL INSTITUTO NACIONAL DE EDI LA ELABORACIÓN DEL PROGRAMA ANUAL.
- SE APLICARÁN ÚNICAMENTE LOS PRESUPUESTOS AUTORIZADOS DEL EJERCICIO LOS RECURSOS ECONÓMICOS ESTATALES Y FEDERALES.
- SE APLICARÁN SOLAMENTE LAS PARTIDAS PRESUPUESTALES AUTORIZADAS ESTATAL COMO EN EL FEDERAL.
- LOS REGISTROS QUE FORMAN PARTE DE LOS ESTADOS FINANCIEROS DEB FIRMADOS POR LAS AUTORIDADES DEL INSTITUTO.
- LAS VARIACIONES IMPORTANTES DEBERÁN SER INFORMADAS EN NOTAS ACLAR/
- LOS DOCUMENTOS DE INGRESOS Y EGRESOS QUE CORRESPONDE A LOS F DEBERÁN ESTAR DEBIDAMENTE FIRMADOS Y AUTORIZADOS POR LA JUNTA DIRE/

PARTES RELACIONADAS

SE ESTABLECE QUE NO EXISTEN PARTES RELACIONADAS QUE PUEDIERAN EJERCER INFLUENCIA

SE ESTABLECE QUE NO EXISTEN PARTES RELACIONADAS QUE PUDIERAN EJERCER INFLUENCIA EN LA TOMA DE DECISIONES FINANCIERAS Y OPERATIVAS

C.P. MA. GUADALUPE GARCIA MEDINA
ENCARGADA DE LA DIRECCION DE ADMINISTRACION

DR. ROBERTO GONZALEZ
DIRECTOR GENERAL

ERAL DE CONTABILIDAD
RMONIZACION CONTABLE,
NTES AL 31 DE DICIEMBRE

LAS COORDINACIONES DE

RIAS DE ESTE INSTITUTO

ONINACIONES DE ZONA, ASI

ES SE ENCUENTRAN EN LA
I11/E02/2011

DEL 2016, EL CUAL SERÁ

INTEGRADO DURANTE EL

MISIONES EN EL MES DE

SE BONIFICARA DURANTE EL

S DE MAYO, EL CUAL SERA

IRA REINTEGRADO DURANTE

UAL SE CONFORMA DE LA

EBLES (\$ - 655,225 EJERCICIO
15) (\$ - 1'657,845 EJERCICIO

IGIBLES (\$ -14,520 EJERCICIO
3,000 EJERCICIO 2016) A UNA

Y EQUIPO DE TRANSPORTE,
ESADOS, AUTORIZADOS POR

L MES DE NOVIEMBRE Y

SE BONIFICARA DURANTE EL

S DE MAYO, EL CUAL SERA

RA REINTEGRADO DURANTE

UAL SE CONFORMA DE LA

EBLES (\$ - 655,225 EJERCICIO
15) (\$ - 1'657,845 EJERCICIO

IGIBLES (\$ -14,520 EJERCICIO
3,000 EJERCICIO 2016) A UNA

Y EQUIPO DE TRANSPORTE,
ESADOS, AUTORIZADOS POR

JAL FEDERAL DEL MES DE

JAL SE PAGARA DURANTE EL

Y SUMINISTROS PARA EL
3.

EL IMPORTE EL SIGUIENTE

MBRE Y DICIEMBRE QUE SE
JIENTE MES.

AS AYUDAS \$ 173,210,404

AL ES

ALES

NTO

PERSONAL INTEGRADA POR
315,407.

GENERAL, CON UN IMPORTE DE
ACTUALES ASIGNACIONES
YENDO LA COMPENSACIÓN
CONCEPTO DE CANTIDAD

CONCEPTO DEL PROGRAMA DE
PUNTAJE, PUNTUALIDAD MENSUAL,
PARA PAGARSE A PARTIR DEL
DÍAS ECONÓMICOS POR 10, 15 Y
COLECTIVO DE TRABAJO ASÍ
COMO PARA LENTES, DESPENSA,
OTRAS; DE ACUERDO A LAS
CONDICIONES DEL CONTRATO COLECTIVO
TRANSPORTE, TAMBIÉN SE

PREMIOS, QUE SE INTEGRA POR
RECONOCIMIENTO, OTORGADO AL
23 RESPECTIVAMENTE, DEL

CANTIDAD DE **\$3'231,917**
CONTRIBUCIÓN DE FIN DE AÑO, Y EN LA
CONDICIONES ESTADOS, UN IMPORTE DE \$

CONTRIBUCIONES DE SEGURIDAD SOCIAL,
CONTRIBUCIONES AL SISTEMA
DE SEGUROS Y CUOTAS PARA EL
TRABAJO EN LA MISMA PLANTILLA, COMO
COMO SEGURO DE GASTOS

PERSONAL INTEGRADA POR 211
407.

ERAL, CON UN IMPORTE DE \$
SIGNACIONES ADICIONALES
SACIÓN GARANTIZADA A 18
ADICIONAL PARA PERSONAL

CEPTO DEL PROGRAMA DE
AR, PUNTUALIDAD MENSUAL,
ARA PAGARSE A PARTIR DEL
3 ECONÓMICOS POR 10, 15 Y
COLECTIVO DE TRABAJO ASÍ
O PARA LENTES, DESPENSA,
OTRAS; DE ACUERDO A LAS
DEL CONTRATO COLECTIVO
TRANSPORTE, TAMBIÉN SE

ELDO, QUE SE INTEGRA POR
PACITACIÓN, OTORGADO AL
23 RESPECTIVAMENTE, DEL

'231,917 CORRESPONDIENTE
Y EN LA **PARTIDA FEDERAL**
DE \$ 2'886,522.

NES DE SEGURIDAD SOCIAL,
APORTACIONES AL SISTEMA
EGUROS Y CUOTAS PARA EL
LA MISMA PLANTILLA, COMO
COMO SEGURO DE GASTOS

S, MÁQUINAS DE ESCRIBIR Y
JRSOS IMPARTIDOS A LOS
NSTITUTO, ADEMÁS DE LOS
COMUNITARIAS CONEVYT

COMUNITARIAS, CONEVAU,
DEL REZAGO EDUCATIVO Y

E, TELEFONÍA TRADICIONAL,
MOBILIARIO) COMPRENDE EL
ESTATAL POR \$ 2'239,836,
COORDINACIONES DE ZONA,
ENTO, UN LOCAL PARA LA
DIFUSIÓN Y DEPARTAMENTO
ARA EL ÁREA DE LA MISMA
IÓN DE PLANEACIÓN, LA DE
OPERACIÓN EDUCATIVA, LA
MENTO DE ACREDITACIÓN Y

\$ 914,424 Y \$28,363 DEL
ROGADOS POR EL PERSONAL
3, DE ENLACE Y PROGRAMA
ERACIÓN E IMPARTICIÓN DE
PUNTOS DE ENCUENTRO DE
CÓMPUTO DE LAS MISMAS;
IMPRESCINDIBLE ESTAR EN
RO, ASÍ COMO PARA ASISTIR
AS DEL INEA. ASÍ MISMO, EL
CON RECURSOS PARA
RVISANDO LOS CURSOS DE
JRALES Y DEPORTIVOS QUE

VERIFICACIÓN Y VALIDACIÓN
ONAL Y EN APOYO A LAS
STICOS.

UCADORES SOLIDARIOS DE
RATIVAS REALIZAN LA LABOR
O SU INSTRUCCIÓN BÁSICA:
D Y EDUCACIÓN NO FORMAL
O: ATENCIÓN A LA DEMANDA,
O, PLAZAS COMUNITARIAS,
ACIÓN PARA LA VIDA Y EL
\$ 51'064,386 EL CUAL ESTÁ
TATAL.

DE \$ 740,928, MEDIANTE ACTA QUE EN DONACION ENTREGA ADMINISTRACION EN FECHA 07 0 VEHICULOS, EN NUMERO UISION O VALOR FACTURA, CUAL SE HACE CONSTAR LA CRITOS EN LA DECLARACION , POR LO ANTERIOR RESULTA ES DE AMBAS DONACIONES, ALARIOS MINIMO QUEDARAN INIMO VIGENTE (2,556.40 DOS 3 MINIMOS VIGENTE (\$ 730.40 3) Y LOS MENORES A LOS 10), PASEN A SER "GASTO DEL , A TRAVES DE LA PAGINA

2,222,423
5'849,090
3,626,667

ZALEZ

ADADORES Y ENVIO DE MAS A
TE AL EJERCICIO 2006, MISMOS
LA H. JUNTA DIRECTIVA.

SUJETOS A INVESTIGACION,

ICO RESPECTO A DEMANDAS

I DE ZONA ALDAMA Y PADILLA

STIVOS EXISTE CONTRATO DE
S ADULTOS Y EL INSTITUTO

ACION A BIENES DE ACTIVOS
ARZO DE 2016, ESTO DEBIDO A
EDIANTE OFICIO N°/078/2016 DE
RDEN A VALOR DE 1 (UN PESO)
EXISTENCIA DE CONTRATOS EN

R \$ 6,914 CON EL OBJETO DE
S CUENTAS DE ORDEN DE LOS
EFICIENTE, SIN EMBARGO, LAS
: INSTITUTO DE INEA OFICINAS
RLOS A UN MONTO DE \$1 (UN

SE ENCUENTRA PENDIENTE LA
NES SOLO LOS ENTREGA PARA

IRA:

LEZ ENCARGADA DE
NERAL

ANCIERA A LOS PRINCIPALES

OS ASPECTOS ECONOMICOS-
ODO Y QUE DEBERAN SER
OMPRESION DE LOS MISMOS

ONES RELACIONADAS CON LA
.LAS POLITICAS QUE PODRIAN

ARA EL EJERCICIO 2016 Y LOS
RANDOSE ECONOMÍAS EN EL
OS DE OPERACIÓN, PREVIA

DE COLABORACIÓN ATENCIÓN
CURSOS DE ACUERDO A LA
RAS SOLIDARIAS DEL MES DE

FINANZAS DEL GOBIERNO DEL

DEPOSITAN EN LAS CUENTAS
EL SIGUIENTE MES AL QUE SE
CUBRIR LOS COMPROMISOS

CURSOS DEL CAPITULO 2000,
MISMOS QUE CORRESPONDEN A
NOVIEMBRE Y EL MES DE DICIEMBRE
TOTAL DE \$ 815,257.76.

IMPORTE QUE REGISTRA EL
CENSO (CIENTO Y UN PESOS /100 M.N.).

ahorro
2'617,820.68
\$ 0.00
\$ 376,831.49
(1'954,778.09)
\$ 305,400.15)
\$ 90,240.03
1'670,845.14)
\$ 25,000.00
\$ 821,131.18)

PARA ADULTOS, FUE CREADO
NUMERO 27 DE FECHA 1º. DE

ESTATAL CON PERSONALIDAD
DE EDUCACION, QUE TIENE POR
OBJETIVO PROMOVER Y PROPORCIONAR
LA EDUCACION PARA ADULTOS.

CONFORME EN LA MATERIA, EN LAS
DISPOSICIONES DEL ARTICULO 123 CONSTITUCIONAL Y
LA LEY DE EDUCACION PARA ADULTOS

SON:

ESTO SOBRE LA RENTA (ISR)

ONDE INFORME SOBRE LOS

ONDE INFORME SOBRE LAS

NES DE TRABAJADORES QUE

SOBRE LA RENTA (ISR) POR

OBRE LA RENTA (ISR) POR LAS

OBRE LA RENTA (ISR) POR LAS

O.



Departamento
de Concertación
Lic. Rubi Karina Bautista Ruiz

OS TRANSFERIDOS DE LA FEDERACIÓN
OS ESTATALES
ADO 2014

IONES QUE EMANAN DE LA LEY

LIZADOS EN LOS DIFERENTES
ACION CONTABLE (**CONAC**).

ATAL INCLUIRÁ CRITERIOS DE
AD VIGENTE SEÑALE.

N LAS ÁREAS DE LA DIRECCIÓN

NTENIDAS EN EL CLASIFICADOR

IRÁN EN MONEDA NACIONAL,

OR EL INSTITUTO NACIONAL DE
. ESTADO.

UCACIÓN PARA ADULTOS PARA

D) ACTUAL, PARA EL TRÁMITE DE

TANTO EN EL PRESUPUESTO

BERÁN ESTAR SOPORTADOS Y

ATORIAS A LOS MISMOS.

PRESUPUESTOS AUTORIZADOS
CTIVA.

TIENEN SIGNIFICATIVA SOBRE

FLUENCIA SIGNIFICATIVA SOBRE

GONZÁLEZ GONZÁLEZ.
AL
