

CUENTA PÚBLICA 2015

NOTAS A LOS ESTADOS FINANCIEROS

DE CONFORMIDAD AL ARTÍCULO 46, FRACCION I, INCISO E) Y 49 DE LA LEY GENERAL DE CONTABILIDAD GUBERNAMENTAL, ASI COMO A LA NORMATIVIDAD EMITIDA POR EL CONSEJO NACIONAL DE ARMONIZACION CONTABLE, A CONTINUACION SE PRESENTAN LAS NOTAS A LOS ESTADOS FINANCIEROS CORRESPONDIENTES AL EJERCICIO FISCAL DE 2014, CON LOS SIGUIENTES APARTADOS:

- NOTAS DE DESGLOSE
- NOTAS DE MEMORIA
- NOTAS DE GESTION ADMINISTRATIVA

a) NOTAS DE DESGLOSE

I) NOTAS AL ESTADO DE SITUACIÓN FINANCIERA

ACTIVO

No se aplica con afectación específica

EFFECTIVO Y EQUIVALENTES: \$ 1,060.55

EFFECTIVO

\$ 1,048.67 IMPORTE QUE CORRESPONDE A CAJA DEL 2014

\$ 11.88 IMPORTE QUE CORRESPONDE A CAJA DEL 2015

DERECHO A RECIBIR EFFECTIVO O EQUIVALENTES: \$ 21,861.32

CUENTAS POR COBRAR A CORTO PLAZO

IMPORTE QUE CORRESPONDE A:

IVA ACREDITABLE DEL 2013 \$ 7,190.00

IVA ACREDITABLE DEL 2014 \$ 13,202.98

IVA ACREDITABLE DE 2015 \$ 1,468.32

DERECHOS A RECIBIR BIENES O SERVICIOS: \$ 34,800.00.

ANTICIPO A PROVEEDORES POR ADQUISICION DE BIENES Y PRESTACION DE SERVICIOS A CORTO PLAZO POR UN MONTO DE \$ 34,800.00

COMISION MUNICIPAL DE AGUA POTABLE Y ALCANTARILLADO DE CRUILLAS, TAM.

- BIENES DISPONIBLES PARA SU TRANSFORMACION O CONSUMO (INVENTARIOS)

NO APLICA

- INVERSIONES FINANCIERAS

NO APLICA

- BIENES MUEBLES, INMUEBLES E INTANGIBLES

\$ 4'338,084 IMPORTE QUE CORRESPONDE A BIENES MUEBLES EL CUAL SE CONFORMA DE LA SIGUIENTE MANERA:

- MAQUINARIA, OTROS EQUIPOS Y HERRAMIENTAS

UNIDAD	MEDIDA	DESCRIPCION	IMPORTE
3	PZA.	Líneas de Transmisión Eléctrica y Subestaciones	500,000.00
3	PZA.	Bombas Centrifugas y sumergibles de 3 Hp.	90,000.00
1	PZA.	Interruptor de seguridad	30,000.00
300	ML	300 ml. De tubería de PVC de 4" de Diámetro	22,500.00
1	PZA.	Tanque elevado de concreto de 15 m3.	200,000.00
1	PZA.	Tanque superficial de mampostería de 30 m3.	100,000.00
1	PZA.	Equipo de cloración con bomba dosificadora	50,000.00
7000	ML	Tuberías de PVC de 2" de diámetro	350,000.00
7000	ML	Tuberías de PVC de 3" de diámetro	525,000.00
7000	ML	Tuberías de PVC de 4" de diámetro	630,000.00
3800	ML	Tubería de PVC y Concreto simple de 8" de Diam.	1,809,523.81
35	PZA.	Descargas	28,000.00
Total			4,335,023.81

MOBILIARIO Y EQUIPO DE ADMINISTRACION

CANTIDAD	MEDIDA	DESCRIPCION	IMPORTE
1	PZA.	Escritorio verde con gris	1,500.00
1	PZA.	Silla giratoria color café oscuro	1,200.00
1	PZA.	Silla de piel con madera color negro	200.00
1	PZA.	Silla de plástico color amarillo	80.00
1	PZA.	silla de plástico color azul	80.00
Total			3,060.00

COMISION MUNICIPAL DE AGUA POTABLE Y ALCANTARILLADO DE CRUILLAS, TAM.

GASTOS Y OTRAS PÉRDIDAS

SERVICIOS PERSONALES

EN ESTE CONCEPTO SE PAGA AL PERSONAL QUE LABORA EN LA COMAPA Y SE INTEGRA DE LOS SIGUIENTES CONCEPTOS:

REMUNERACIONES AL PERSONAL DE CARÁCTER PERMANENTE	\$ 144,000.00
REMUNERACIONES AL PERSONAL DE CARÁCTER TRANSITORIO	44,860.00
REMUNERACIONES ADICIONALES Y ESPECIALES	9,100.00
TOTAL	\$ 197,960.00

MATERIALES Y SUMINISTROS

EN ESTE CONCEPTO SE REFIERE A TODOS LOS CONSUMIBLES QUE SE UTILIZAN EN LA COMAPA PARA SU FUNCIONAMIENTO, TALES COMO MATERIAL DE OFICINA, MATERIAL DE PLOMERIA Y ELECTRICIDAD, ASI COMO PRODUCTOS QUIMICOS Y COMBUSTIBLES, TAL COMO SE DETALLA A CONTINUACION:

MATERIALES DE ADMINISTRACIÓN, EMISIÓN DE DOCUMENTO	\$ 1,000.00
ALIMENTOS Y UTENSILIOS	146.55
COMBUSTIBLES, LUBRICANTES Y ADITIVOS	2,250.98
TOTAL	\$ 3,397.53

SERVICIOS GENERALES

EN ESTE CONCEPTO SE REFIERE A LOS GASTOS QUE SE EJERCEN POR LOS SERVICIOS CON TERCEROS, TALES COMO SERVICIOS BASICOS Y SERVICIOS DE ARRENDAMIENTO DETALLANDOSE A CONTINUACION:

SERVICIOS BÁSICOS	\$ 7,975.27
SERVICIOS DE ARRENDAMIENTO	1,500.00
TOTAL	\$ 9,475.27

COMISION MUNICIPAL DE AGUA POTABLE Y ALCANTARILLADO DE CRUILLAS, TAM.

- ESTIMACIONES Y DETERIOROS

NO APLICA

- OTROS ACTIVOS

NO APLICA

PASIVO

CUENTAS POR PAGAR: \$ 3,283.00

\$ 3,283.00 IMPORTE QUE CORRESPONDE A IMPUESTOS POR PAGAR, ISR 2014

CUENTAS POR PAGAR: \$ 3,314.00

\$ 3,314.00 QUE CORRESPONDE A OTROS PASIVOS CIRCULANTES, ACREEDORES A CORTO PLAZO 2013.

II) NOTAS AL ESTADO DE ACTIVIDADES

INGRESOS DE GESTION

DERECHOS \$ 212,213.00

QUE ESTA COMPUESTO POR LOS SIGUIENTES CONCEPTOS:

- DERECHOS POR PRESTACION DE SERVICIOS POR UN IMPORTE DE \$ 204,473.00
- OTROS DERECHOS POR UN MONTO DE \$ 7,840.00

COMISION MUNICIPAL DE AGUA POTABLE Y ALCANTARILLADO DE CRUILLAS, TAM.

III) NOTAS AL ESTADO DE VARIACIÓN EN LA HACIENDA PÚBLICA

NO SE GENERARON MODIFICACIONES AL PATRIMONIO CONTRIBUIDO, EN SU TIPO, NATURALEZA Y MONTO.

IV) NOTAS AL ESTADO DE FLUJOS DE EFECTIVO

EFECTIVO Y EQUIVALENTES

CONCEPTO	2015	2014
EFFECTIVO EN BANCOS - TESORERIA	1,061.00	1,049.00
TOTAL	\$ 1,061.00	\$ 1,049.00

- NO SE REALIZARON ADQUISICIONES DE BIENES MUEBLES E INMUEBLES
- CONCILIACION DE LOS FLUJOS DE EFECTIVO NETOS DE LAS ACTIVIDADES DE OPERACIÓN Y LA CUENTA DE AHORRO/DESAHORRO

CONCEPTO	2015	2014
AHORRO/DESAHORRO ANTES DE RUBROS EXTRAORDINARIOS	\$ 1,480.00	\$ 45,769.00
MOVIMIENTO DE PARTIDAS (O RUBROS) QUE NO AFECTAN AL EFECTIVO		
DEPRECIACION		
AMORTIZACION		
INCREMENTO DE LAS PROVISIONES		
INCREMENTO EN INVERSIONES PRODUCIDO POR REVALUACION		
GANANCIA/PERDIDA EN VENTA DE PROPIEDAD, PLANTA Y EQUIPO		
INCREMENTOS EN CUENTAS POR COBRAR		
PARTIDAS EXTRAORDINARIAS		
TOTAL	\$ 1,480.00	\$ 45769.00

COMISION MUNICIPAL DE AGUA POTABLE Y ALCANTARILLADO DE CRUILLAS, TAM.

V) CONCILIACION ENTRE LOS INGRESOS PRESUPUESTARIOS Y CONTABLES, ASI COMO ENTRE LOS EGRESOS PRESUPUESTARIOS Y LOS GASTOS CONTABLES.

Comisión Municipal de Agua Potable y Alcantarillado de Cruillas, Tam. Conciliación entre los Ingresos Presupuestarios y Contables Correspondiente del 1 de Enero al 31 de Diciembre de 2015 (Cifras en pesos)		
1. Ingresos Presupuestarios		\$ 212,313.00
2. Más ingresos contables no presupuestarios		
Incremento por variación de inventarios		
Disminución del exceso de estimaciones por pérdida o deterioro u obsolescencia		
Disminución del exceso de provisiones		
Otros ingresos y beneficios varios		
Otros ingresos contables no presupuestarios		
3. Menos ingresos presupuestarios no contables		
Productos de capital		
Aprovechamientos capital		
Ingresos derivados de financiamientos		
Otros Ingresos presupuestarios no contables		
4. Ingresos Contables (4 = 1 + 2 - 3)		\$ 212,313.00

COMISION MUNICIPAL DE AGUA POTABLE Y ALCANTARILLADO DE CRUILLAS, TAM.

Comisión Municipal de Agua Potable y Alcantarillado de Cruillas, Tam. Conciliación entre los Egresos Presupuestarios y los Gastos Contables Correspondiente del 1 de Enero al 31 de Diciembre de 2015		
1. Total de egresos (presupuestarios)		\$ 210,833.00
2. Menos egresos presupuestarios no contables		
Mobiliario y equipo de administración		
Mobiliario y equipo educacional y recreativo		
Equipo e instrumental médico y de laboratorio		
Vehículos y equipo de transporte		
Equipo de defensa y seguridad		
Maquinaria, otros equipos y herramientas		
Activos biológicos		
Bienes inmuebles		
Activos intangibles		
Obra pública en bienes propios		
Acciones y participaciones de capital		
Compra de títulos y valores		
Inversiones en fideicomisos, mandatos y otros análogos		
Provisiones para contingencias y otras erogaciones especiales		
Amortización de la deuda publica		
Adeudos de ejercicios fiscales anteriores (ADEFAS)		
Otros Egresos Presupuestales No Contables		
3. Más gastos contables no presupuestales		
Estimaciones, depreciaciones, deterioros, obsolescencia y amortizaciones		
Provisiones		
Disminución de inventarios		
Aumento por insuficiencia de estimaciones por pérdida o deterioro u obsolescencia		
Aumento por insuficiencia de provisiones		
Otros Gastos		
Otros Gastos Contables No Presupuestales		
4. Total de Gasto Contable (4 = 1 - 2 + 3)		\$ 210,833.00



C. JUAN MANUEL VELA RIVAS
C. PRESIDENTE DEL CONSEJO DE
ADMINISTRACION

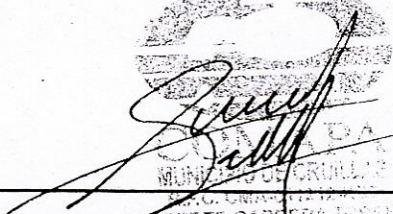

C. SERVANDO RAMOS RAMOS
ENCARGADO DE COMAPA CRUILLAS, TAM.

COMISION MUNICIPAL DE AGUA POTABLE Y ALCANTARILLADO DE CRULLAS, TAM.
b) NOTAS DE MEMORIA (CUENTAS DE ORDEN)
CUENTAS CONTABLES
NO HAY CUENTAS DE ORDEN CONTABLES
CUENTAS PRESUPUESTALES

CUENTAS DE ORDEN PRESUPUESTAL DE LOS INGRESOS		
LEY DE INGRESOS ESTIMADA		\$ 219,957.00
MODIFICACIONES A LA LEY DE INGRESOS ESTIMADA		(7,644.00)
LEY DE INGRESOS DEVENGADA		\$ 212,313.00
LEY DE INGRESOS RECAUDADA		\$ 212,313.00
CUENTAS DE ORDEN PRESUPUESTAL DE LOS EGRESOS		
PRESUPUESTO DE EGRESOS APROBADO		\$ 219,957.00
PRESUPUESTO DE EGRESOS POR EJERCER		\$ 1,480.00
PRESUPUESTO DE EGRESOS MODIFICADO		\$ (7,644.00)
PRESUPUESTO DE EGRESOS COMPROMETIDO		\$ 210,832.80
PRESUPUESTO DE EGRESOS DEVENGADO		\$ 210,832.80
PRESUPUESTO DE EGRESOS EJERCIDO		\$ 210,832.80
PRESUPUESTO DE EGRESOS PAGADO		\$ 210,832.80

Bajo protesta de decir verdad declaramos que los Estados Financieros y sus Notas son razonablemente correctos y responsabilidad del emisor



2013-2015
 AYUNTAMIENTO
 MUNICIPIO DE CRULLAS
 TAMAULIPAS

C. JUAN MANUEL VELA RIVAS
C. PRESIDENTE DEL CONSEJO DE
ADMINISTRACION

SECRETARÍA DE GOBIERNO
 COMAPA
 CRULLAS, TAM.

C. SERVANDO RAMOS RAMOS
ENCARGADO DE LA COMAPA DE CRULLAS,
TAM.

c) NOTAS DE GESTIÓN ADMINISTRATIVA

INTRODUCCION

LOS ESTADOS FINANCIEROS DE ESTE ENTE PUBLICO, PROVEE DE INFORMACION FINANCIERA A LOS PRINCIPALES USUARIOS DE LA MISMA, AL CONGRESO Y A LOS CIUDADANOS.

EL OBJETIVO DEL PRESENTE DOCUMENTO ES LA REVELACION DEL CONTEXTO Y DE LOS ASPECTOS ECONOMICOS-FINANCIEROS MAS RELEVANTES QUE INFLUYERON EN LAS DECISIONES DEL PERIODO Y QUE DEBERAN SER CONSIDERADOS EN LA ELABORACION DE LOS ESTADOS FINANCIEROS PARA LA MAYOR COMPRESION DE LOS MISMOS Y SUS PARTICULARIDADES.

DE ESTA MANERA, SE INFORMA Y EXPLICA LA RESPUESTA DEL GOBIERNO A LAS CONDICIONES RELACIONADAS CON LA INFORMACION FINANCIERA DE CADA PERIODO DE GESTION; ADEMAS, DE EXPONER AQUELLAS POLITICAS QUE PODRIAN AFECTAR LA TOMA DE DECISIONES EN PERIODOS POSTERIORES.

PANORAMA ECONOMICO Y FINANCIERO

EN LA COMISION MUNICIPAL DE AGUA POTABLE Y ALCANTARILLADO DE CRUILLAS, TAM., EL PANORAMA NO ES NADA ALENTADOR NI SATISFACTORIO, ESTO DEBIDO A QUE LA POBLACION NO CUENTA CON INGRESOS FIJOS, LA INSEGURIDAD Y LAS POCAS FUENTES DE TRABAJO, OCASIONAN QUE LA POBLACION NO TENGA RECURSOS ECONOMICOS PARA EL PAGO DE LA FACTURACION POR EL SERVICIO DE AGUA POTABLE Y ALCANTARILLADO, Y POR CONSECUENCIA LA COMAPA SE VE AFECTADA EN SU RECAUDACION DE LOS INGRESOS POR EL OTORGAMIENTO DEL SERVICIO QUE ES EL DE PROVEER AGUA POTABLE Y PROPORCIONAR ALCANTARILLADO Y DRENAJE, DANDO COMO CONSECUENCIA QUE ESTE ORGANISMO, NO CUENTE CON LOS RECURSOS ECONOMICOS PARA EXTENDER LA RED DE AGUA POTABLE Y ALCANTARILLADO A LA POBLACION DEL MUNICIPIO DE CRUILLAS, TAMAULIPAS, ASI COMO ELEVAR SU INFRAESTRUCTURA ADMINISTRATIVA Y OPERATIVA.

AUTORIZACION E HISTORIA

FECHA DE CREACION DE LA COMISION MUNICIPAL DE AGUA POTABLE Y ALCANTARILLADO DE CRUILLAS, TAM.: FUE CREADO POR DECRETO GUBERNAMENTAL, PUBLICADO EN EL PERIODICO OFICIAL DEL ESTADO DE TAMAULIPAS NUM. 149, EL 12 DE DICIEMBRE DE 2001, EN EL TOMO CXXVI (ANEXO).

ORGANIZACIÓN Y OBJETO SOCIAL

ES UN ORGANISMO PUBLICO DESCENTRALIZADO DE LA ADMINISTRACION PUBLICA ESTATAL CON PERSONALIDAD JURIDICA Y PATRIMONIO PROPIO DEPENDIENTE DE LA SECRETARIA DE DESARROLLO SOCIAL, QUE TIENE POR OBJETO PROPORCIONAR EL SERVICIO DE AGUA POTABLE, ALCANTARILLADO Y DRENAJE A LA POBLACION DEL MUNICIPIO DE CRUILLAS, TAMAULIPAS.

LAS RELACIONES LABORALES SE RIGEN EN LOS TERMINOS DE LA LEGISLACION VIGENTE EN LA MATERIA, EN LAS DISPOSICIONES LEGALES APLICABLES REGLAMENTARIAS DEL APARTADO A DEL ARTICULO 123 CONSTITUCIONAL.

EL TIPO DE CONTRIBUCIONES QUE ESTA OBLIGADO A PAGAR O RETENER ESTE ORGANISMO SON:

COMISION MUNICIPAL DE AGUA POTABLE Y ALCANTARILLADO DE CRULLAS, TAM.

- PRESENTAR LA DECLARACION Y PAGO PROVISIONAL DE RETENCIONES DE IMPUESTO SOBRE LA RENTA (ISR) POR SUELDOS Y SALARIOS.
- PRESENTAR LA DECLARACION ANUAL DE IMPUESTO SOBRE LA RENTA (ISR) DONDE INFORME SOBRE LOS PAGOS Y RETENCIONES DE SERVICIOS PROFESIONALES (PERSONAS MORALES)
- PRESENTAR LA DECLARACION DE IMPUESTO SOBRE LA RENTA (ISR) DONDE INFORME SOBRE LAS RETENCIONES EFECTUADAS POR PAGOS DE RENTA DE BIENES MUEBLES.
- PRESENTAR LA DECLARACION ANUAL DONDE INFORME SOBRE LAS RETENCIONES DE TRABAJADORES QUE RECIBIERON SUELDOS Y SALARIOS Y TRABAJADORES ASIMILABLES A SALARIOS.
- PRESENTAR LA DECLARACION Y PAGO PROVISIONAL MENSUAL DE IMPUESTO SOBRE LA RENTA (ISR) POR RETENCIONES REALIZADAS A LOS TRABAJADORES ASIMILADOS A SALARIOS.
- PRESENTAR LA DECLARACION Y PAGO PROVISIONAL MENSUAL DE IMPUESTO SOBRE LA RENTA (ISR) POR LAS RETENCIONES REALIZADAS POR SERVICIOS PROFESIONALES.
- PRESENTAR LA DECLARACION Y PAGO PROVISIONAL MENSUAL DE IMPUESTO SOBRE LA RENTA (ISR) POR LAS RETENCIONES REALIZADAS POR EL PAGO DE RENTAS DE BIENES MUEBLES.
- PRESENTAR LA DECLARACION INFORMATIVA ANUAL DE SUBSIDIO PARA EL EMPLEO.

ORGANIGRAMA:

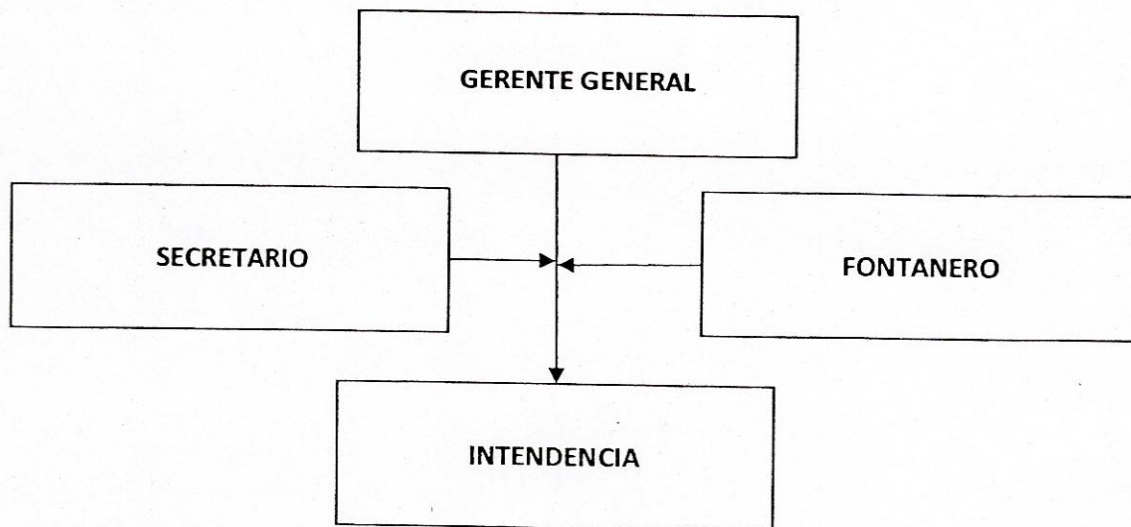

COMISION MUNICIPAL DE AGUA POTABLE Y ALCANTARILLADO DE CRUILLAS, TAM.

- PRESENTAR LA DECLARACION Y PAGO PROVISIONAL DE RETENCIONES DE IMPUESTO SOBRE LA RENTA (ISR) POR SUELDOS Y SALARIOS.
- PRESENTAR LA DECLARACION ANUAL DE IMPUESTO SOBRE LA RENTA (ISR) DONDE INFORME SOBRE LOS PAGOS Y RETENCIONES DE SERVICIOS PROFESIONALES (PERSONAS MORALES)
- PRESENTAR LA DECLARACION DE IMPUESTO SOBRE LA RENTA (ISR) DONDE INFORME SOBRE LAS RETENCIONES EFECTUADAS POR PAGOS DE RENTA DE BIENES MUEBLES.
- PRESENTAR LA DECLARACION ANUAL DONDE INFORME SOBRE LAS RETENCIONES DE TRABAJADORES QUE RECIBIERON SUELDOS Y SALARIOS Y TRABAJADORES ASIMILABLES A SALARIOS.
- PRESENTAR LA DECLARACION Y PAGO PROVISIONAL MENSUAL DE IMPUESTO SOBRE LA RENTA (ISR) POR RETENCIONES REALIZADAS A LOS TRABAJADORES ASIMILADOS A SALARIOS.
- PRESENTAR LA DECLARACION Y PAGO PROVISIONAL MENSUAL DE IMPUESTO SOBRE LA RENTA (ISR) POR LAS RETENCIONES REALIZADAS POR SERVICIOS PROFESIONALES.
- PRESENTAR LA DECLARACION Y PAGO PROVISIONAL MENSUAL DE IMPUESTO SOBRE LA RENTA (ISR) POR LAS RETENCIONES REALIZADAS POR EL PAGO DE RENTAS DE BIENES MUEBLES.
- PRESENTAR LA DECLARACION INFORMATIVA ANUAL DE SUBSIDIO PARA EL EMPLEO.

ORGANIGRAMA:

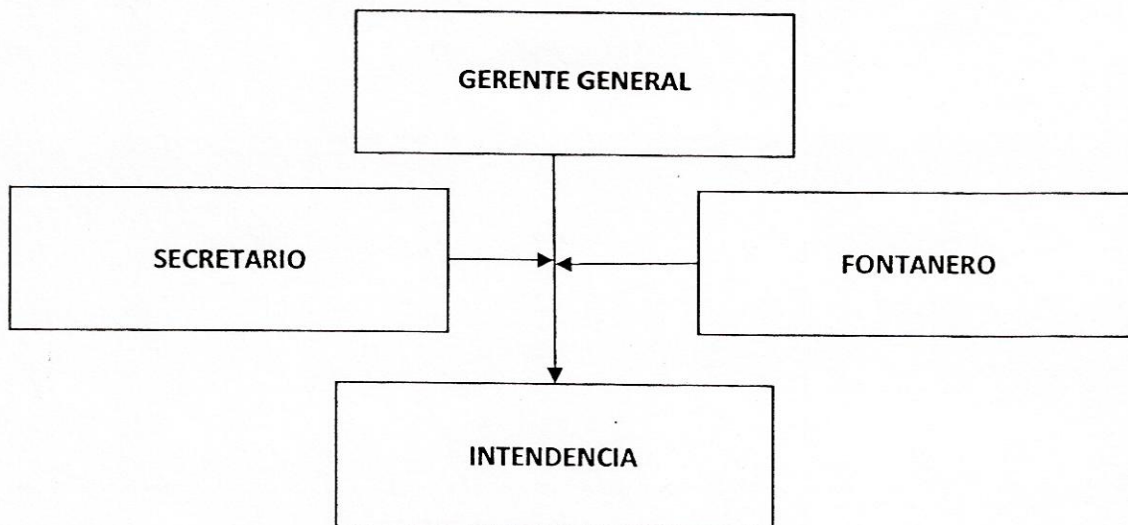

COMISION MUNICIPAL DE AGUA POTABLE Y ALCANTARILLADO DE CRUILLAS, TAM.

LOS ESTADOS FINANCIEROS FUERON PREPARADOS DE ACUERDO CON LAS DISPOSICIONES QUE EMANAN DE LA LEY DE CONTABILIDAD GUBERNAMENTAL.

POLITICAS DE CONTABILIDAD SIGNIFICATIVA

PROCESO DE MEJORA

- LA ELABORACIÓN DEL PRESUPUESTO DE EGRESOS, INCLUIRÁ CRITERIOS DE AUSTERIDAD, RACIONALIDAD, EQUIDAD Y TRANSPARENCIA QUE LA NORMATIVIDAD VIGENTE SEÑALE.
- CONSIDERAR LA INFLACIÓN Y LAS NUEVAS NECESIDADES QUE SE GENEREN EN EL ORGANISMO.
- LAS PARTIDAS PRESUPUESTALES QUE SE UTILICEN DEBERÁN DE SER LAS CONTENIDAS EN EL CLASIFICADOR POR EL OBJETO DEL GASTO VIGENTE.
- LAS ESTIMACIONES DE PRESUPUESTO SE CALCULARÁN EN MONEDA NACIONAL, PRESENTÁNDOSE LAS CIFRAS EN PESOS.
- SE APLICARÁN SOLAMENTE LAS PARTIDAS PRESUPUESTALES AUTORIZADAS DE ACUERDO AL CLASIFICADOR POR OBJETO DEL GASTO, ASI COMO LAS MODIFICACIONES QUE EMANEN DEL CONSEJO NACIONAL DE ARMONIZACION CONTABLE.
- LOS REGISTROS QUE FORMAN PARTE DE LOS ESTADOS FINANCIEROS DEBERÁN ESTAR SOPORTADOS Y FIRMADOS POR LAS AUTORIDADES DEL ORGANISMO.
- LAS VARIACIONES IMPORTANTES DEBERÁN SER INFORMADAS EN NOTAS ACLARATORIAS A LOS MISMOS.
- LOS DOCUMENTOS DE INGRESOS Y EGRESOS QUE CORRESPONDE A LOS PRESUPUESTOS AUTORIZADOS DEBERÁN ESTAR DEBIDAMENTE FIRMADOS Y AUTORIZADOS POR EL CONSEJO DE LA COMAPA.

COMISION MUNICIPAL DE AGUA POTABLE Y ALCANTARILLADO DE CRULLAS, TAM.

PARTES RELACIONADAS

SE ESTABLECE QUE NO EXISTEN PARTES RELACIONADAS QUE PUDIERAN EJERCER INFLUENCIA SIGNIFICATIVA SOBRE LA TOMA DE DECISIONES FINANCIERAS Y OPERATIVAS

Bajo protesta de decir verdad declaramos que los Estados Financieros y sus Notas son razonablemente correctos y responsabilidad del emisor

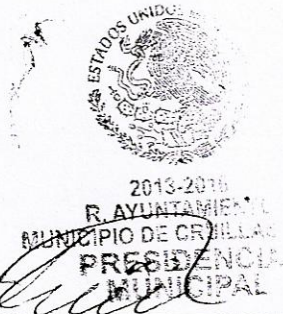

C. JUAN MANUEL VELA RIVAS
C. PRESIDENTE DEL CONSEJO DE
ADMINISTRACION



ENCARGADO DE LA COMAPA CRULLAS, TAM.