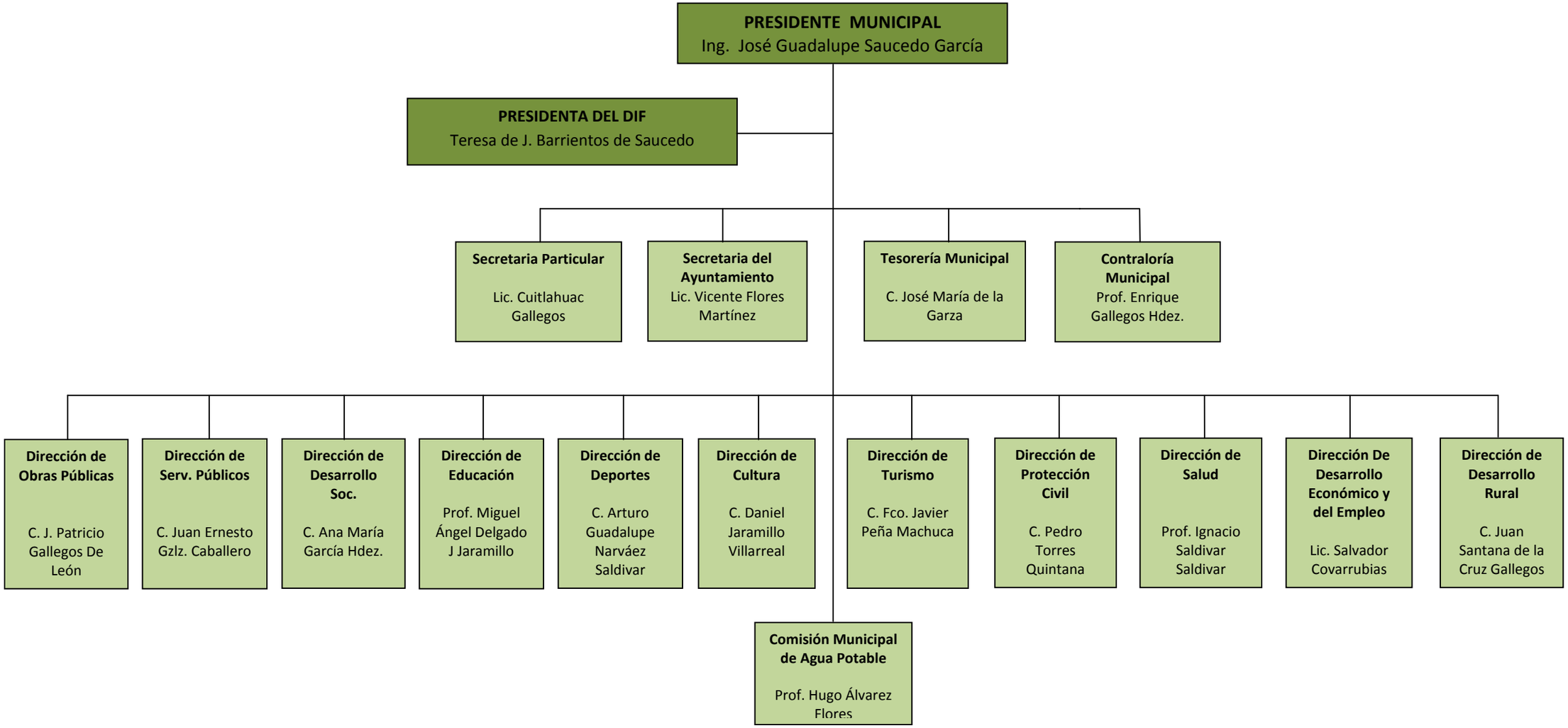
PRESIDENTE MUNICIPAL
Ing. José Guadalupe Saucedo García
PRESIDENTA DEL DIF
Teresa de J. Barrientos de Saucedo
Secretaria Particular
Lic. Cuitlahuac Gallegos
Secretaria del Ayuntamiento
Lic. Vicente Flores Martínez
Tesorería Municipal
C. José María de la Garza
Contraloría Municipal
Prof. Enrique Gallegos Hdez.
Dirección de Obras Públicas
C. J. Patricio Gallegos De León
Dirección de Serv. Públicos
C. Juan Ernesto Gzlz. Caballero
Dirección de Desarrollo Soc.
C. Ana María García Hdez.
Dirección de Educación
Prof. Miguel Ángel Delgado J Jaramillo
Dirección de Deportes
C. Arturo Guadalupe Narváez Saldivar
Dirección de Cultura
C. Daniel Jaramillo Villarreal
Dirección de Turismo
C. Fco. Javier Peña Machuca
Dirección de Protección Civil
C. Pedro Torres Quintana
Dirección de Salud
Prof. Ignacio Saldivar Saldivar
Dirección De Desarrollo Económico y del Empleo
Lic. Salvador Covarrubias
Dirección de Desarrollo Rural
C. Juan Santana de la Cruz Gallegos
Comisión Municipal de Agua Potable
Prof. Hugo Álvarez Flores