

Código	Descripción del Bien	Valor en libros
	TERRENOS	17,558,200
	EDIFICIOS NO HABITACIONALES	13,085,000
54002-03-0123-10556	ESCRITORIO SECRETARIAL DER.CUB.6	5.10
54002-03-0123-10557	ESCRITORIO RECEPCIONISTA	4.42
54002-03-0122-08707	SILLON EN PIEL LEGITIMA	2.68
54002-03-0122-08708	SILLON EN PIEL LEGITIMA	2.68
54002-03-0122-08709	SILLON EN PIEL LEGITIMA	2.68
54002-03-0122-08710	SILLON EN PIEL LEGITIMA	2.68
54002-03-0122-08711	SILLON EN PIEL LEGITIMA	2.68
54003-13-0003-00280	SOFA TAPIZADO EN PIEL LEGITIMA	8.70
54002-03-0122-08727	SILLON TRIPLE PLASTICO LISO.	3.82
54002-03-0122-08712	SILLON TAPIZADO EN PIEL LEGITIMA	2.68
54003-13-0003-00281	SOFA TAPIZADO EN PIEL LEGITIMA	8.70
54003-13-0003-00282	SOFA TAPIZADO EN PIEL LEGITIMA	8.70
54003-13-0003-00283	SOFA TAPIZADO EN PIEL LEGITIMA	8.70
54002-03-0122-08735	SILLON TRIPLE, PLASTICO LISO NEGRO	3.82
54002-07-0100-14874	MESA D/JUNTAS CUB.CROM.ACERO	3.70
54002-07-0100-14875	MESA D/CENTRO 1.28 X .70 X 1.40MTS.CUB.CRISTAL	7.10
54002-07-0100-14876	MESA PARA LAMPARA C/CUBIERTA CRISTAL	4.94
54002-07-0100-14877	MESA PARA LAMPARA C/CUBIERTA CRISTAL	4.94
54002-03-0123-10579	ESCRITORIO EJECUTIVO IZQ.CUB. 6	6.37
54002-03-0123-10593	ESCRITORIO SECRETARIAL 2 GAVETAS 1.20	767.80
54002-03-0014-02479	SILLA APILABLE, PLASTICO LISO NEGRO	0.42
54002-03-0014-02480	SILLA APILABLE	0.43
54002-03-0014-02489	SILLA APILABLE	0.42
54002-02-0047-03086	ARCHIVERO METALICO 2 GAVETAS	8.00
54002-02-0047-03089	ARCHIVERO 2 GAVETAS	726.00
54002-02-0047-03102	ARCHIVERO DE 2 GAVETAS	726.00
54002-02-0047-03090	ARCHIVERO 2 GAVETAS	726.00
54002-09-0020-01908	CREDENZA DE 1.52	566.50
54002-07-0100-14893	MESA ESQUINERA	0.85
54002-07-0100-14905	MESA ARMABLE P/MAESTRO CUB.FORMAICA	4.74
54002-03-0123-10611	ESCRITORIO 2 GAVETAS SECRETARIAL 1.20	767.80
54002-03-0123-10598	ESCRITORIO DE DOS PEDESTALES	10.97
54002-03-0123-10580	ESCRITORIO DE 2 PEDESTALES (T.C.)	10.97
54002-03-0123-10561	ESCRITORIO SECRETARIAL ESTRUC.MET.Y LAMINA	21.31
54002-03-0123-10572	ESCRITORIO EJECUTIVO IZQUIERDO CUB. 6	6.37
54002-03-0121-46520	SILLA TIPO CONCHA PLASTICO LISO NEGRO	0.91
54002-03-0014-02475	SILLA APILABLE, PLASTICO LISO NEGRO	0.42
54002-03-0014-02476	SILLA APILABLE, PLASTICO LISO NEGRO	0.43

54002-03-0014-02481	SILLA APILABLE, PLASTICO LISO NEGRO	0.42
54002-03-0014-02482	SILLA APILABLE, PLASTICO LISO NEGRO	0.42
54002-03-0014-02483	SILLA APILABLE, PLASTICO LISO NEGRO	0.43
54002-03-0014-02490	SILLA APILABLE, PLASTICO LISO NEGRO	0.43
54002-03-0014-02472	SILLA APILABLE PLASTICO LISO	0.42
54002-03-0014-02491	SILLA APILABLE PLASTICO LISO	0.42
54002-03-0014-02492	SILLA APILABLE, PLASTICO LISO NEGRO	0.42
54002-03-0014-02493	SILLA APILABLE, PLASTICO LISO NEGRO	0.43
54002-03-0122-08718	SILLON DOBLE PLASTICO LISO NEGRO	3.04
54002-03-0122-08719	SILLON EJECUTIVO FIJO PLAS.LISO NEGRO	1.83
54002-02-0047-03107	ARCHIVERO 2 GAVETAS	726.00
54002-02-0047-03108	ARCHIVERO 2 GAVETAS T.OFICIO	6.98
54002-07-0100-14890	MESA P/J.DE NIÑOS	2.18
54002-07-0100-14882	MESA PARA JARDIN DE NIÑOS	2.18
54002-07-0100-14883	MESA ARMABLE PARA MAESTRO,CUB.BLANCA	4.74
54002-03-0123-10602	ESCRITORIO EJEC.DER.CUB.	6.37
54002-03-0123-10577	ESCRITORIO DE 2 PEDESTALES (TC)	14.56
54002-03-0123-10578	ESCRITORIO SECRETARIAL CUB. 6	5.10
54002-03-0123-10581	ESCRITORIO EJECUTIVO DER.CUB.6	5.31
54002-03-0123-10612	ESCRITORIO RECEPCIONISTA DER. CUB.	4.42
54002-03-0123-10567	ESCRITORIO SECRETARIA IZQ. CUB. 6	5.10
54003-13-0003-00284	SOFA TAPIZADO EN PIEL LEGITIMA	8.70
54002-03-0123-10562	ESCRITORIO EJECUTIVO DER.CUB.6	6.37
54002-03-0123-10603	ESCRITORIO SECRETARIA IZQ.CUB.6	5.10
54002-03-0123-10563	ESCRITORIO SECRETARIAL IZQ. CUB.6	5.10
54002-03-0123-10599	ESCRITORIO RECEPCIONISTA DER. CUB. 6	4.42
54002-03-0123-10564	ESCRITORIO SECRETARIAL DER.CUB.6	5.10
54002-07-0100-14895	MESA PARA COMPUTADORA 70 X 60,COLOR NOGAL	605.00
54002-07-0100-14901	MESA PARA COMPUTADORA 70 X 60 COLOR NOGAL	605.00
54002-03-0123-10582	ESCRITORIO EJECUTIVO CUB.6	3.74
54002-03-0123-10569	ESCRITORIO EJECUTIVO CUB.6	3.74
54002-03-0123-10570	ESCRITORIO EJECUTIVO CUB.6	3.74
54002-03-0123-10583	ESCRITORIO EJECUTIVO CUB.6	3.74
54002-03-0123-10584	ESCRITORIO EJECUTIVO CUB.6	3.74
54002-03-0123-10571	ESCRITORIO RECEPCIONISTA CUB. 6	2.80
54002-03-0123-10585	ESCRITORIO EJECUTIVO CUB.6	3.74
54002-03-0014-02486	SILLA APILABLE, PLASTICO LISO NEGRO	0.43
54002-03-0014-02473	SILLA APILABLE PLASTICO LISO	0.42
54002-03-0014-02496	SILLA APILABLE NEGRA	0.43
54002-03-0014-02497	SILLA APILABLE, PLASTICO LISO NEGRO	0.43
54002-03-0122-08736	SILLON EJECUTIVO,PLASTICO LISO NEGRO	1.83
54003-13-0003-00285	SOFA TAPIZADO EN PIEL LEGITIMA	8.70
54002-02-0047-03087	ARCHIVERO METALICO 2 GAVETAS	8.00
54002-03-0123-10586	ESCRITORIO EJECUTIVO CUB.6	3.74

54002-03-0123-10604	ESCRITORIO SECRETARIAL DE 1 PEDESTAL(LAMINA Y CUB.FORM)	21.31
54002-03-0123-10587	ESCRITORIO DE 2 PEDESTALES (LAMINA Y FORM.)	10.97
54002-03-0123-10565	ESCRITORIO SECRETARIAL	21.32
54002-03-0123-10588	ESCRITORIO SECRETARIAL	21.31
54002-03-0121-46504	SILLA TIPO CONCHA SIN RODAJAS	0.91
54002-03-0014-02498	SILLA APILABLE PLASTICO LISO NEGRO	0.42
54002-03-0014-02499	SILLA APILABLE PLASTICO LISO NEGRO	0.43
54002-03-0014-02500	SILLA APILABLE PLASTICO LISO NEGRO	0.00
54002-03-0014-02501	SILLA APILABLE PLASTICO LISO NEGRO	0.00
54002-03-0122-08713	SILLON TAPIZADO EN PIEL LEGITIMA	2.68
54002-03-0122-08714	SILLON TAPIZADO EN PIEL LEGITIMA	2.68
54002-03-0122-08715	SILLON TAPIZADO EN PIEL LEGITIMA	2.68
54002-02-0047-03088	ARCHIVERO METALICO 2 GAVETAS	8.00
54002-07-0100-14906	MESA DE JUNTAS REDONDA	1.95
54002-03-0123-10592	ESCRITORIO EJECUTIVO IZQ. CUB. 6	6.37
54002-03-0123-10594	ESCRITORIO EJECUTIVO IZQUIERDO CUB.6	5.31
54002-03-0122-08722	SILLON TRIPLE, TAPIZ LISO NEGRO	3.82
54003-13-0003-00286	SOFA CONFORTABLE (INDIVIDUAL),COLOR NEGRO	8.70
54003-13-0003-00287	SOFA CONFORTABLE (INDIVIDUAL),COLOR NEGRO	8.70
54003-13-0003-00288	SOFA CONFORTABLE (P/3 PERSONAS),C. NEGRO.	16.77
54002-03-0122-08725	SILLON GIRATORIO P/VISITANTE, COLOR NEGRO	5.63
54002-03-0122-08726	SILLON GIRATORIO P/VISITANTE, COLOR NEGRO	5.63
54002-06-0016-02403	LIBRERO DIRECTOR CON PARTE CIEGA DERECHA.	4.19
54002-06-0016-02402	LIBRERO DE 2.40 X .30 X 1.05	1,650.00
54002-09-0020-01909	CREDENZA 1.52,COLOR NOGAL	566.50
54002-02-0047-03091	ARCHIVERO 2 GAVETAS	726.00
54002-02-0047-03094	ARCHIVERO DE 2 GAVETAS	726.00
54002-07-0100-14878	MESA ESQUINERA COLOR NOGAL	0.85
54002-07-0100-14897	MESA DE 1.00 X0.44 CUB. CRISTAL,BASE CROM.	4.87
54002-07-0100-14898	MESA DE CENTRO	1.08
54002-03-0123-10595	ESCRITORIO EJECUTIVO IZQUIERDO CUB.6	5.31
54002-03-0123-10558	ESCRITORIO SECRETARIAL 1150 ML.IZQ.CUBO 6	5.10
54002-03-0123-10596	ESCRITORIO SECRETARIAL DERECHO Q6	5.10
54002-03-0123-10566	ESCRITORIO SECRETARIAL DER.CUB.6	5.10
54002-03-0123-10559	ESCRITORIO SECRETARIAL IZQ. CUBO 6	5.10
54002-03-0123-10597	ESCRITORIO EJECUTIVO DERECHO CUB.6	5.31
54002-03-0123-10613	ESCRITORIO RECEPCIONISTA DER. CUB. 6	4.42
54002-03-0123-10590	ESCRITORIO RECEP.DER.CUB.	4.42
54002-03-0123-10601	ESCRITORIO SECRETARIAL 1.20 2 GAVETAS	767.80
54002-03-0123-10560	ESCR.EJECUT.IZQ.CUB.6	5.31
54002-03-0123-10591	ESCR.SECRET.DER.CUB.6	5.10
54002-03-0123-10605	ESCR.EJECUT.IZQ.CUB.6	5.31
54002-03-0014-02487	SILLA APILABLE, PLASTICO LISO NEGRO	0.42
54002-03-0121-46515	SILLA GIRATORIA SECRETARIAL.	180.71

54002-06-0016-02404	LIBRERO ABIERTO	713.46
54002-06-0016-02405	LIBRERO ABIERTO	589.49
54002-06-0016-02406	LIBRERO SECRETARIAL PARTE CIEGA DER.	3.10
54002-02-0047-03095	ARCHIVERO DE 2 GAVETAS	726.00
54002-02-0047-03096	ARCHIVERO DE 2 GAVETAS	726.00
54002-02-0047-03097	ARCHIVERO 2 GAVETAS	726.00
54002-02-0047-03098	ARCHIVERO 2 GAVETAS	726.00
54002-02-0047-03099	ARCHIVERO DE 2 GAVETAS	726.00
54002-02-0047-03101	ARCHIVERO DE 2 GAVETAS	726.00
54003-22-0005-00052	COMODA CON PUERTA Y CAJONES 1.86X.50X.75	10.91
54002-02-0047-03085	ARCHIVERO 2 GAVETAS	726.00
54002-02-0047-03100	ARCHIVERO DE 2 GAVETAS	726.00
54002-09-0020-01910	CREDENZA 1.52	566.50
54002-07-0100-14887	MESA PARA COMPUTADORA 60 X 70 COLOR NOGAL	610.50
54002-07-0100-14888	MESA P/COMPUTADORA 70X60 COLOR NOGAL	605.00
54002-07-0100-14879	MESA PARA COMPUTADORA 70X60 COLOR NOGAL	605.00
54002-07-0100-14896	MESA PARA COMPUTADORA 70X60 COLOR NOGAL	610.50
54002-07-0100-14902	MESA PARA COMPUTADORA 70 X 60 COLOR NOGAL	605.00
54002-07-0100-14909	MESA ESQUINERA	0.85
54002-07-0100-14899	MESA PARA COMPUTADORA 70X60,COLOR NOGAL	605.00
54002-07-0100-14904	MESA PARA COMPUTADORA 70 X 60,COLOR NOGAL	610.50
54002-07-0100-14889	MESA PARA COMPUTADORA 60 X 70 COLOR NOGAL	605.00
54002-07-0100-14880	MESA PARA COMPUTADORA 70 X 60 COLOR NOGAL	605.00
54002-07-0100-14881	MESA PARA COMPUTADORA	605.00
54002-07-0100-14900	MESA PARA COMPUTADORA 70X60,COLOR NOGAL	605.00
54003-15-0011-00051	CAJA FUERTE	3,454.00
54002-07-0100-14903	MESA PARA IMPRESORA TUBO,VARILLA Y MADERA	100.00
54003-22-0005-00053	COMODA DE MADERA CON 6 CAJONES	120.00
54003-21-0003-00023	ESCALERA ALUMINIO TIPO TIJERA 7 ESCALONES	180.00
53304-03-0061-00508	CHAROLA PAPELERA 2 NIVELES	45.00
53304-03-0061-00509	CHAROLA PAPALERA (INV.10/10)	45.00
53304-03-0061-00510	CHAROLA P/PAPELERIA 2 NIVELES (4/10)	45.00
53304-03-0061-00512	CHAROLA PAPELERA 2 NIVELES	45.00
53304-03-0061-00513	CHAROLA PAPELERA 2 NIVELES	45.00
53304-03-0061-00514	CHAROLA PAPELERA 2 NIVELES	45.00
53304-03-0061-00515	CHAROLA PAPELERA 2 NIVELES	45.00
53304-03-0061-00511	CHAROLA PAPELERA 2 NIVELES	45.00
53304-03-0061-00516	CHAROLA PAPELERA 2 NIVELES	45.00
53304-03-0061-00517	CHAROLA PAPELERA 2 NIVELES	45.00
54002-11-0086-00018	PLANERO MUEBLE DE MADERA Y 2 CUAD.GUAR.PLANOS	4,700.00
54002-05-0008-01411	ANAQUEL 7 SEPARADORES	110.00
54002-05-0008-01412	ANAQUEL 7 SEPARADORES	110.00
54002-05-0008-01416	ANAQUEL 7 SEPARADORES	110.00
54002-07-0100-14885	MESA P/MEC.C/CUB.FORM.COLOR CAFÉ	20.00

54002-03-0106-01869	BANCA MAD. DE BARROTES 4X4	5.00
52504-12-0001-00033	MUEBLE DE MADERA Y CRISTAL, CON BANDERA (NICHOS)	10.00
54002-05-0011-07078	ANAQUEL TIPO ESQUELETO DE .45X.91X2.28MTS.	100.00
54002-05-0011-07079	ANAQUEL TIPO ESQUELETO DE .45X.91X2.28MTS.	100.00
54002-05-0011-07080	ANAQUEL TIPO ESQUELETO DE .45X.91X2.28MTS.	100.00
54002-05-0011-07081	ANAQUEL TIPO ESQUELETO DE .45X.91X2.28MTS.	100.00
54002-05-0011-07082	ANAQUEL TIPO ESQUELETO DE .45X.91X2.28MTS.	100.00
54002-05-0011-07083	ANAQUEL TIPO ESQUELETO DE .45X.91X2.28MTS.	100.00
54002-05-0011-07084	ANAQUEL TIPO ESQUELETO DE .45X.91X2.28MTS.	100.00
54002-05-0011-07085	ANAQUEL TIPO ESQUELETO DE .45X.91X2.28MTS.	100.00
54002-05-0011-07086	ANAQUEL TIPO ESQUELETO DE .45X.91X2.28MTS.	100.00
54002-05-0011-07087	ANAQUEL TIPO ESQUELETO DE .45X.91X2.28MTS.	100.00
54002-05-0011-07088	ANAQUEL TIPO ESQUELETO DE .45X.91X2.28MTS.	100.00
54002-05-0011-07089	ANAQUEL TIPO ESQUELETO DE .45X.91X2.28MTS.	100.00
54002-05-0011-07090	ANAQUEL TIPO ESQUELETO DE .45X.91X2.28MTS.	100.00
54002-05-0011-07091	ANAQUEL TIPO ESQUELETO DE .45X.91X2.28MTS.	100.00
54002-05-0011-07092	ANAQUEL TIPO ESQUELETO DE .45X.91X2.28MTS.	100.00
54002-05-0011-07093	ANAQUEL TIPO ESQUELETO DE .45X.91X2.28MTS.	100.00
54002-05-0011-07094	ANAQUEL TIPO ESQUELETO DE .45X.91X2.28MTS.	100.00
54002-05-0011-07095	ANAQUEL TIPO ESQUELETO DE .45X.91X2.28MTS.	100.00
54002-05-0011-07096	ANAQUEL TIPO ESQUELETO DE .45X.91X2.28MTS.	100.00
54002-05-0011-07097	ANAQUEL TIPO ESQUELETO DE .45X.91X2.28MTS.	100.00
54002-05-0011-07098	ANAQUEL TIPO ESQUELETO DE .45X.91X2.28MTS.	100.00
54002-05-0011-07099	ANAQUEL TIPO ESQUELETO DE .45X.91X2.28MTS.	100.00
54002-05-0011-07100	ANAQUEL TIPO ESQUELETO DE .45X.91X2.28MTS.	100.00
54002-05-0011-07101	ANAQUEL TIPO ESQUELETO DE .45X.91X2.28MTS.	100.00
54002-05-0011-07102	ANAQUEL TIPO ESQUELETO DE .45X.91X2.28MTS.	100.00
54002-05-0008-01413	ESTANTE TIPO ESQUELETO C/ENTREPAÑOS DE 1.20X1.82X3.05MT	533.33
54002-05-0008-01414	ESTANTE TIPO ESQUELETO C/ENTREPAÑOS DE 1.20X1.82X3.05MT	533.33
54002-05-0008-01415	ESTANTE TIPO ESQUELETO C/ENTREPAÑOS DE 1.20X1.82X3.05MT	533.34
54002-05-0011-07320	LOTE DE:12POSTES PARA ESTRUCTURAS DE ANAQUEL DE 1.07X3.05,CON 36 ENTREPAÑOS DE 1.22X1.83 Y 55 ENTREPAÑOS DE 1.90X.46 CON HERRAJES PARA EL ARMADO DE LA ESTRUCTURA	800.00
54003-03-0002-03591	BANCO DE TRAB.CUB.TIRAS MAD.0.96X3M,ESTR.MET.0.80M ALT.	300.00
54003-03-0002-03592	BANCO DE TRAB.CUB.TIRAS MAD.0.96X3M,ESTR.MET.0.80M ALT.	300.00
54003-03-0002-03593	BANCO DE TRAB.CUB.TIRAS MAD.0.96X3M,ESTR.MET.0.80M ALT.	300.00
54003-03-0002-03594	BANCO DE TRAB.CUB.TIRAS MAD.0.96X3M,ESTR.MET.0.80M ALT.	300.00
54002-03-0122-08962	SILLON EJECUTIVO MOD. 3000 ALTO PIEL NEGRA	4,370.00
54002-03-0122-05075	SILLON EJECUTIVO TELA NEGRA	1,115.50
54002-03-0121-29022	SILLA SECRETARIAL TELA NEGRO	517.50
54002-03-0121-46506	SILLA SECRETARIAL	539.29
54002-03-0122-11139	SILLON EJECUTIVO, TAPIZADO PIEL	956.83
54002-03-0122-11140	SILLON PARA INVITADO, TAPIZADO PIEL	855.05
54002-03-0122-11141	SILLON PARA INVITADO, TAPIZADO PIEL	855.05
54002-03-0121-65176	SILLA SECRETARIAL PIEL	564.93
54002-03-0121-65177	SILLA SECRETARIAL PIEL	564.93

54002-03-0121-65178	SILLA SECRETARIAL PIEL	564.93
54002-03-0121-65179	SILLA SECRETARIAL PIEL	544.42
54002-03-0121-65181	SILLA SECRETARIAL PIEL	544.42
54002-03-0121-65182	SILLA SECRETARIAL PIEL	544.42
54002-03-0121-65183	SILLA SECRETARIAL PIEL	544.41
54002-03-0122-11142	SILLON EJECUTIVO PIEL	933.00
54002-03-0122-11143	SILLON EJECUTIVO PIEL	933.00
54002-03-0122-11144	SILLON EJECUTIVO PIEL	933.00
54002-03-0121-65185	SILLA EJECUTIVA PIEL	955.81
54002-03-0121-65186	SILLA EJECUTIVA PIEL	955.81
54002-03-0121-65187	SILLA EJECUTIVA PIEL	955.81
54002-03-0121-65188	SILLA EJECUTIVA PIEL	955.81
54002-03-0121-65189	SILLA EJECUTIVA PIEL	955.81
54002-03-0121-65190	SILLA EJECUTIVA PIEL	955.81
54002-03-0121-65191	SILLA EJECUTIVA PIEL	955.81
54002-03-0121-65192	SILLA EJECUTIVA PIEL	955.81
54002-03-0121-65193	SILLA EJECUTIVA PIEL	955.80
54002-03-0121-65194	SILLA EJECUTIVA PIEL	955.80
54002-03-0123-13935	ESCRITORIO MÓDULO MILÁN	2,398.90
54002-03-0123-13936	ESCRITORIO MÓDULO MILÁN	2,398.90
54002-03-0123-13937	ESCRITORIO MÓDULO MILÁN	2,398.90
54002-03-0122-12089	SILLON EJECUTIVO TIPO PIEL NEGRO	1,084.06
54002-03-0122-12090	SILLON EJECUTIVO TIPO PIEL NEGRO	1,084.06
54002-03-0121-70345	SILLA SECRETARIAL, TIPO PIEL NEGRO	432.62
54002-03-0121-70348	SILLA SECRETARIAL, TIPO PIEL NEGRO	432.62
54002-03-0121-70349	SILLA SECRETARIAL, TIPO PIEL NEGRO	432.62
54002-03-0121-70350	SILLA SECRETARIAL, TIPO PIEL NEGRO	432.62
54002-03-0121-70351	SILLA SECRETARIAL, TIPO PIEL NEGRO	432.62
54002-03-0121-70353	SILLA SECRETARIAL, TIPO PIEL NEGRO	432.62
54002-03-0121-70354	SILLA SECRETARIAL, TIPO PIEL NEGRO	432.63
54002-03-0121-70356	SILLA SECRETARIAL, TIPO PIEL NEGRO	432.63
54002-03-0121-70357	SILLA SECRETARIAL, TIPO PIEL NEGRO	432.62
54002-07-0100-20273	MESA PLEGABLE 1.83 X .76	671.80
54002-07-0100-20274	MESA PLEGABLE 1.83 X .76	671.80
54002-07-0100-20275	MESA PLEGABLE 1.83 X .76	671.80
54002-07-0100-20276	MESA PLEGABLE 1.83 X .76	671.80
54002-03-0122-12096	SILLON SECRETARIAL PIEL NEGRA	579.19
54002-03-0122-12097	SILLON SECRETARIAL PIEL NEGRA	579.19
54002-03-0122-12106	SILLON SECRETARIAL PIEL NEGRA	579.19
54002-03-0122-12098	SILLON SECRETARIAL PIEL NEGRA	579.19
54002-03-0122-12099	SILLON SECRETARIAL PIEL NEGRA	579.19
54002-03-0122-12107	SILLON SECRETARIAL PIEL NEGRA	579.19
54002-03-0122-12100	SILLON SECRETARIAL PIEL NEGRA	579.19
54002-03-0122-12101	SILLON SECRETARIAL PIEL NEGRA	579.19

54002-03-0122-12108	SILLON SECRETARIAL PIEL NEGRA	579.19
54002-03-0122-12109	SILLON SECRETARIAL PIEL NEGRA	579.19
54002-03-0122-12091	SILLON SECRETARIAL PIEL NEGRA	579.18
54002-03-0122-12092	SILLON SECRETARIAL PIEL NEGRA	579.18
54002-03-0122-12102	SILLON SECRETARIAL PIEL NEGRA	579.18
54002-03-0122-12093	SILLON SECRETARIAL PIEL NEGRA	579.18
54002-03-0122-12104	SILLON SECRETARIAL PIEL NEGRA	579.18
54002-03-0122-12105	SILLON SECRETARIAL PIEL NEGRA	579.18
54002-03-0122-12095	SILLON SECRETARIAL PIEL NEGRA	579.18
54002-03-0123-13938	ESCRITORIO RECTANGULAR 120 X 60 MELAMINA CAFÉ	1,667.50
54002-03-0123-13939	ESCRITORIO RECTANGULAR 120 X 60 MELAMINA CAFÉ	1,667.50
54002-03-0123-13941	ESCRITORIO RECTANGULAR 120 X 60 MELAMINA CAFÉ	1,667.50
54002-03-0123-13940	ESCRITORIO RECTANGULAR 120 X 60 MELAMINA CAFÉ	1,667.50
54002-11-0047-04912	MODULO SECRETARIAL CONTORNY 150 X 170 MELAMINA CAFÉ	2,645.00
54002-05-0011-08707	ANAQUEL METÁLICO	404.97
54002-05-0011-08708	ANAQUEL METÁLICO	404.97
54002-05-0011-08709	ANAQUEL METÁLICO	404.97
54002-05-0011-08710	ANAQUEL METÁLICO	404.97
54002-05-0011-08706	ANAQUEL METÁLICO	404.97
54002-05-0008-01741	ESTANTE 4 REPISAS	580.52
54002-05-0008-01742	ESTANTE 4 REPISAS	580.52
54002-05-0008-01743	ESTANTE 4 REPISAS	580.52
54002-05-0008-01744	ESTANTE 4 REPISAS	580.52
54002-03-0123-14006	ESCRITORIO RECTANGULAR 120 M COLOR NOGAL	\$ 2,012.50
54002-03-0123-14068	ESCRITORIO RECTANGULAR 120 M COLOR NOGAL	2,127.50
54002-03-0121-72116	SILLA EJECUTIVA PIEL COLOR NEGRO	1,068.80
54002-03-0121-72117	SILLA EJECUTIVA PIEL COLOR NEGRO	1,068.80
54002-03-0121-72118	SILLA EJECUTIVA PIEL COLOR NEGRO	1,068.80
54002-03-0122-12885	SILLÓN DE PIEL	799.00
54002-03-0122-12886	SILLÓN DE PIEL	799.00
54002-03-0122-12887	SILLÓN DE PIEL	799.00
54002-03-0122-12888	SILLÓN DE PIEL	799.00
54002-03-0122-12889	SILLÓN DE PIEL	799.00
54002-03-0122-12890	SILLÓN DE PIEL	799.00
54002-03-0122-12891	SILLÓN DE PIEL	799.00
54002-03-0122-13105	SILLÓN EJECUTIVO ERGONOMÁN NEGRO DE PIEL	\$ 9,942.90
54002-03-0121-80299	SILLA	330.82
54002-03-0121-80300	SILLA	330.82
54002-03-0121-80301	SILLA	330.82
54002-03-0121-80302	SILLA	330.81
54002-03-0121-83250	SILLA GERENCIAL TIPO MESH	528.29
54002-03-0121-83251	SILLA GERENCIAL TIPO MESH	528.29
54002-11-0047-06371	ÁREA DE TRABAJO CON MAMPARAS INCLUYE ARCHIVERO	\$ 7,746.02
54002-11-0047-06372	ÁREA DE TRABAJO CON MAMPARAS INCLUYE ARCHIVERO	\$ 7,746.02

54002-11-0047-06373	ÁREA DE TRABAJO CON MAMPARAS INCLUYE ARCHIVERO	\$ 7,746.02
54002-11-0047-06374	ÁREA DE TRABAJO CON MAMPARAS INCLUYE ARCHIVERO	\$ 7,746.02
54002-11-0047-06375	ÁREA DE TRABAJO CON MAMPARAS INCLUYE ARCHIVERO	\$ 7,746.01
54002-11-0047-06376	ÁREA DE TRABAJO CON MAMPARAS INCLUYE ARCHIVERO	\$ 7,746.01
54002-11-0047-06377	ÁREA DE TRABAJO CON MAMPARAS INCLUYE ARCHIVERO	\$ 7,745.83
54002-11-0047-06378	ÁREA DE TRABAJO CON MAMPARAS INCLUYE ARCHIVERO	\$ 7,745.82
54002-07-0100-25049	MESA DE TRABAJO	2,070.00
54002-05-0008-02156	ESTANTERÍA PARA ARCHIVO	989.00
54002-05-0008-02157	ESTANTERÍA PARA ARCHIVO	989.00
54002-05-0008-02158	ESTANTERÍA PARA ARCHIVO	989.00
54002-05-0008-02159	ESTANTERÍA PARA ARCHIVO	989.00
54002-05-0008-02160	ESTANTERÍA PARA ARCHIVO	989.00
54002-05-0008-02161	ESTANTERÍA PARA ARCHIVO	989.00
54002-05-0008-02162	ESTANTERÍA PARA ARCHIVO	989.00
54002-05-0008-02163	ESTANTERÍA PARA ARCHIVO	989.00
54002-05-0008-02164	ESTANTERÍA PARA ARCHIVO	989.00
54002-05-0008-02165	ESTANTERÍA PARA ARCHIVO	989.00
54002-03-0106-03933	BANCA METÁLICA	2,070.00
54002-03-0106-03934	BANCA METÁLICA	2,070.00
54002-03-0106-03935	BANCA METÁLICA	2,070.00
54002-03-0106-03936	BANCA METÁLICA	2,070.00
54002-03-0123-15248	ESCRITORIO COLOR NOGAL	\$ 4,514.20
54002-03-0123-15249	ESCRITORIO COLOR NOGAL	\$ 4,514.20
54002-03-0123-15250	ESCRITORIO COLOR NOGAL	\$ 4,514.20
54002-03-0128-00178	SILLA DE VISITA SIN BRAZOS EN TACTOPIEL COLOR NEGRO	832.25
54002-03-0128-00177	SILLA DE VISITA SIN BRAZOS EN TACTOPIEL COLOR NEGRO	832.25
54002-03-0128-00179	SILLA DE VISITA SIN BRAZOS EN TACTOPIEL COLOR NEGRO	832.25
54002-03-0128-00180	SILLA DE VISITA SIN BRAZOS EN TACTOPIEL COLOR NEGRO	832.25
54002-03-0128-00181	SILLA DE VISITA SIN BRAZOS EN TACTOPIEL COLOR NEGRO	832.25
54002-03-0128-00182	SILLA DE VISITA SIN BRAZOS EN TACTOPIEL COLOR NEGRO	832.21
54002-03-0106-03981	BANCA DE ESPERA RECEPCIÓN P/4 PERSONAS	\$ 5,396.95
54002-05-0008-02207	ESTANTES	1,319.99
54002-05-0008-02208	ESTANTES	1,319.99
54002-05-0008-02209	ESTANTES	1,319.99
54002-05-0008-02210	ESTANTES	1,319.99
54002-05-0008-02211	ESTANTES	1,319.99
54002-05-0008-02212	ESTANTES	1,319.99
54002-05-0008-02213	ESTANTES	1,319.99
54002-05-0008-02214	ESTANTES	1,319.99
54002-05-0008-02215	ESTANTES	1,319.99
54002-05-0008-02216	ESTANTES	1,319.99
54002-05-0008-02217	ESTANTES	1,319.99
54002-05-0008-02218	ESTANTES	1,319.99
54002-05-0008-02219	ESTANTES	1,319.88

54002-03-0121-85278	SILLA SECRETARIAL COLOR NEGRO CON BRAZO TIPO MESH	790.91
54002-03-0121-85279	SILLA SECRETARIAL COLOR NEGRO CON BRAZO TIPO MESH	790.90
54002-05-0008-02220	ESTANTE	1,320.00
54002-05-0008-02221	ESTANTE	1,320.00
54002-05-0008-02222	ESTANTE	1,320.00
54002-05-0008-02223	ESTANTE	1,320.00
54002-05-0008-02224	ESTANTE	1,320.00
54002-05-0008-02225	ESTANTE	1,320.00
54002-05-0008-02226	ESTANTE	1,320.00
54002-05-0008-02227	ESTANTE	1,320.00
54002-05-0008-02228	ESTANTE	1,319.83
54002-03-0121-85280	SILLA SECRETARIAL COLOR NEGRO CON BRAZO TIPO MESH	\$ 790.91
54002-03-0121-87111	SILLA EJECUTIVA DE CUERDAS	1,219.44
54002-03-0121-87362	SILLA EJECUTIVA PIEL PLUS NEGRA	2,499.00
54002-05-0008-02348	ESTANTE	850.00
54002-05-0008-02349	ESTANTE	850.00
54002-05-0008-02350	ESTANTE	850.00
54002-03-0121-87800	SILLA TELA NEGRA	385.80
54002-03-0121-87801	SILLA TELA NEGRA	385.80
54002-03-0121-87802	SILLA TELA NEGRA	385.80
54002-03-0121-87803	SILLA TELA NEGRA	385.80
54002-03-0121-87804	SILLA TELA NEGRA	385.80
54002-03-0121-87805	SILLA TELA NEGRA	385.76
54002-11-0047-06961	MÓDULO SECRETARIAL DE 1.60M NOGAL	2,549.96
54002-03-0121-90324	SILLA SECRETARIAL DE PIEL NEGRA	915.10
54002-03-0121-91331	SILLA GERENCIAL COLOR NEGRO	711.51
54002-05-0011-10971	ANAQUEL CON 7 ENTREPAÑOS	1,358.68
54002-05-0011-10972	ANAQUEL CON 7 ENTREPAÑOS	1,358.68
54002-05-0011-10973	ANAQUEL CON 7 ENTREPAÑOS	1,358.68
54002-05-0011-10974	ANAQUEL CON 7 ENTREPAÑOS	1,358.68
54002-05-0011-10975	ANAQUEL CON 7 ENTREPAÑOS	1,358.68
54002-05-0011-10976	ANAQUEL CON 7 ENTREPAÑOS	1,358.68
54002-05-0011-10977	ANAQUEL CON 7 ENTREPAÑOS	1,358.67
54002-03-0122-15377	SILLON NEGRO PARA VISITAS	\$ 2,299.00
54002-03-0122-15378	SILLON NEGRO PARA VISITAS	\$ 2,299.00
54002-03-0122-15379	SILLON NEGRO PARA VISITAS	\$ 2,299.00
54002-05-0008-02689	ESTANTE C/6 CHAROLAS 30*85	758.64
54002-05-0008-02690	ESTANTE C/6 CHAROLAS 30*85	758.64
54002-05-0008-02691	ESTANTE C/6 CHAROLAS 30*85	758.64
54002-05-0008-02692	ESTANTE C/6 CHAROLAS 30*85	758.64
54002-05-0008-02693	ESTANTE C/6 CHAROLAS 30*85	758.64
54002-05-0008-02694	ESTANTE C/6 CHAROLAS 30*85	758.64
54002-05-0008-02695	ESTANTE C/6 CHAROLAS 30*85	758.64
54003-04-0001-00080	ARMARIO	\$ 2,729.00

54002-03-0121-95465	SILLA SECRETARIAL NEGRA		1,299.00
	SILLA SECRETARIAL NEGRA		1,299.00
	ARCHIVERO HORIZONTAL		1,989.90
	PERIODICO MURAL CON PUERTAS CORREDIZAS Y LLAVE		\$ 3,440.00
	SILLON EJECUTIVO		\$ 2,999.00
	SILLON EJECUTIVO		\$ 2,999.00
	SILLON EJECUTIVO		\$ 2,999.00
	SILLON EJECUTIVO		\$ 2,999.00
	SILLON EJECUTIVO		\$ 2,999.00
	ESCRITORIO SECRETARIAL		\$ 3,379.99
	ESCRITORIO SECRETARIAL		\$ 3,379.99
	ESCRITORIO SECRETARIAL		\$ 3,379.99
	ARCHIVERO METALICO		\$ 3,434.76
54105-01-2167-03091	REGULADOR DE VOLTAJE		212.75
54105-01-2167-03093	REGULADOR DE VOLTAJE		212.75
54105-01-2167-03088	REGULADOR DE VOLTAJE POWER TECHNOLOGI		212.75
54105-01-2167-03090	REGULADOR DE VOLTAJE KVA		212.75
54105-01-2166-00505	IMPRESORA JET 2100		9,142.50
54105-01-2159-05078	TECLADO (*)		
54105-01-2167-03092	REGULADOR DE VOLTAJE		212.75
54105-01-2159-05079	TECLADO (*)		
54105-01-2167-03094	REGULADOR		212.75
54105-01-2160-03322	MOUSE IBM (**)		
54105-01-2167-03096	REGULADOR DE VOLTAJE		212.75
54105-01-2159-05077	TECLADO		
54105-01-2167-03089	REGULADOR DE VOLTAJE		212.75
54105-01-2159-07461	TECLADO (***)		
54105-01-2167-03808	REGULADOR DE VOLTAJE (***)		201.25
54105-01-2167-03804	REGULADOR		201.25
54105-01-2159-06418	TECLADO (**)		
54105-01-2167-03807	REGULADOR DE VOLTAJE		201.25
54105-01-2167-03805	REGULADOR DE VOLTAJE		201.25
54105-01-2159-06419	TECLADO (*)		
54105-01-2159-06423	TECLADO		
54105-01-2167-03809	REGULADOR		201.25
54105-01-2160-04525	MOUSE		
54105-01-2167-03810	REGULADOR		201.25
54105-01-2109-00012	C.P.U. SERVIDOR		39,445.00
54105-01-2160-05447	MOUSE		
54105-01-2251-00066	RUTEADOR 4 PUERTOS		901.82
54105-01-2123-00083	LECTOR ÓPTICO SCANNER		2,313.36
54105-01-2176-06802	IMPRESORA MATRIZ DE PUNTOS		4,479.25
54105-01-2274-00016	DVD WRITER EXTERNO MULTI 16		1,904.40
54108-59-0033-00078	PROBADOR DE CABLES, REMOTE LAN		1,000.00
54105-01-2163-16742	COMPUTADORA GENERICA CELERON, CPU		7,699.25
54105-01-2164-15263	MONITOR LCD 15" COLOR NEGRO		0.00
54105-01-2163-16743	COMPUTADORA GENERICA CELERON, CPU		7,699.25
54105-01-2164-15264	MONITOR LCD 15" COLOR NEGRO		0.00

54105-01-2229-00223	UNIDAD EXTERNA FLOPPY USB 3.5	749.00
54105-01-2229-00221	UNIDAD EXTERNA FLOPPY USB 3.5	749.00
54105-01-2164-15265	MONITOR LCD 19" COLOR NEGRO	4,100.00
54105-01-2221-00844	COMPUTADORA PORTATIL	19,224.55
54105-01-2221-00845	COMPUTADORA PORTATIL	20,749.45
54105-01-2163-16744	COMPUTADORA GENERICA CELERON, CPU	7,699.25
54105-01-2164-15266	MONITOR LCD 15" COLOR NEGRO	0.00
54105-01-2163-16745	COMPUTADORA GENERICA CELERON, CPU	7,699.25
54105-01-2163-16746	COMPUTADORA GENERICA CELERON, CPU	9,060.85
54105-01-2164-15268	MONITOR LCD 15" COLOR NEGRO	0.00
54105-01-1031-00214	SERVIDOR DE IMPRESIÓN WIRELESS	1,330.00
54105-01-2163-16747	COMPUTADORA GENERICA CELERON 2.80 GHZ, CPU PROCESADOR INTEL, MOTHER BOARD CON SONIDO Y VIDEO INTEGRADOS, TARJETA RED 512 MB RAM FLOPPY 3.5, MODEM 80 GB, DISCO DURO, CD WRITER	7,797.00
54105-01-2164-15269	MONITOR LCD 15" COLOR NEGRO	0.00
54105-01-2163-19694	COMPUTADORA GENÉRICA CELERON CPU	7,750.00
54105-01-2167-06221	RÉGULADOR SOLAR BASIC INET 1300	0.00
54105-01-2163-19695	CPU PROCESADOR INTEL CELERON 3.06 GHZ, 512 MB RAM, 80 GB DISCO DURO SERIAL ATA, MOTHER BOARD INTEL CON SONIDO, VIDEO Y RED INTEGRADOS, FLOPPY 3.5", CD WRITTER/DVD	4,520.00
54105-01-2221-00988	COMPUTADORA PORTATIL	8,997.66
54105-01-2164-17009	MONITOR LCD 15"	2,494.76
54105-01-2221-00983	COMPUTADORA PORTATIL	8,997.66
54105-01-2221-00985	COMPUTADORA PORTATIL	8,997.66
54105-01-2221-00986	COMPUTADORA PORTATIL	8,997.66
54105-01-2164-17010	MONITOR LCD 15"	2,494.75
54105-01-2164-17011	MONITOR LCD 15"	2,494.75
54105-01-2163-18634	CPU PROCESADOR CELERON 3.0GHZ 512MB	7,930.55
54105-01-2164-17008	MONITOR LCD 15"	
54105-01-2163-18630	CPU C/TARJETA MADRE INTEL PENTIUM 4 MR 1GB	13,249.95
54105-01-2164-17004	MONITOR LCD 19"	
54105-01-2163-18631	CPU C/TARJETA MADRE INTEL PENTIUM 4 MR 1GB	13,249.95
54105-01-2164-17005	MONITOR LCD 19"	
54105-01-2163-18632	CPU C/TARJETA MADRE INTEL PENTIUM 4 MR 1GB	13,249.95
54105-01-2164-17006	MONITOR LCD 19"	
54105-01-2163-18633	CPU C/TARJETA MADRE INTEL PENTIUM 4 MR 1GB	13,249.95
54105-01-2164-17007	MONITOR LCD 19"	
54105-01-2176-07598	IMPRESORA LASER A COLOR MULTIFUNCIONAL	11,327.67
54105-01-1031-00254	SERVIDOR PROCESADOR INTEL 2.8 GHZ/2MB	22,026.41
54105-01-2164-18590	MONITOR LCD 15"	
54105-01-2256-00104	SWITCH 4500 26 PUERTOS INTERFAZ	10,184.86
54105-01-2256-00105	SWITCH 4200 26 PUERTOS INTERFAZ	6,670.07
54105-01-2120-00029	PLOTER (GRAFICADOR) DESIGNJET	133,172.30
54108-05-0018-00227	CÁMARA DE SEGURIDAD FIJA, AUDIO Y SALIDA DE MIC Y VIDEO 0.5 LUX, LENTE DE 6MM, F.2.0. SOPORTA LENTE VARIFOCAL AUTO IRIS	10,547.65
54108-05-0018-00229	CÁMARA DE SEGURIDAD FIJA, AUDIO Y SALIDA DE MIC Y VIDEO 0.5 LUX, LENTE DE 6MM, F.2.0. SOPORTA LENTE VARIFOCAL AUTO IRIS	10,547.60
54108-05-0018-00230	CÁMARA DE SEGURIDAD CON SENSOR DE MOVIMIENTO, VIDEO EN VIVO CON MONITOREO EN AUDIO, TELÉFONO MÓVIL O ADAPTADOR MEDIA, DETECCIÓN INTELIGENTE DE VIDEO.	10,547.60
54108-05-0018-00232	CÁMARA DE SEGURIDAD FIJA, AUDIO Y SALIDA DE MIC Y VIDEO 0.5 LUX, LENTE DE 6MM, F.2.0. SOPORTA LENTE VARIFOCAL AUTO IRIS	10,547.60

54108-05-0018-00233	CÁMARA DE SEGURIDAD PROFESIONAL C/MOVIMIENTO HORIZONTAL Y VERTICAL, ZOOM ÓPTICO 10X+ ZOOM DIGITAL 10X(=100XTOTAL), INCLUYE LENTE VARIFOCAL AUTO IRIS	10,547.60
54105-01-2176-07966	IMPRESORA PORTATIL DESKJET 460CB	2,985.00
54105-01-2221-01055	COMPUTADORA PORTATIL	17,430.00
54105-01-2176-07967	IMPRESORA DESKJET	1,393.00
54105-01-2176-07968	IMPRESORA A COLOR	1,228.56
53303-02-0060-00208	CÁMARA DE SEGURIDAD TIPO DOMO, DIA/NOCHE, 380 LÍNEAS, RESISTENTE A VANDALISMO Y A LA INTEMPERIE, IDEAL PARA VIGILANCIA LAS 24 HRS. INSTALACIÓN EN INTERIOR O EXTERIOR, CON FUNCIÓN DE AUDIO DE 2 VÍAS, SE PUEDE ESCUCHAR Y HABLAR AL SITIO DE LA CÁMARA, CONFIGURAR VÍA INTERNET, SOFTWARE PARA OBSERVAR Y GRABAR HASTA 16 CÁMARAS SIMULTÁNEAMENTE.	6,537.75
54105-01-2163-20381	CPU	7,795.00
54105-01-2164-18742	MONITOR LCD 17 "	
54105-01-2163-20382	CPU	7,795.00
54105-01-2164-18743	MONITOR LCD 17 "	
54105-02-0035-01532	NO BREAK (SISTEMA DE ENERGÍA ININTERRUMPIBLE) 12 SALIDAS	1,395.00
54105-01-2176-08604	IMPRESORA DE MATRIZ DE PUNTOS	4,859.59
54105-01-2176-08386	IMPRESORA MULTIFUNCIONAL (IMPRESORA, ESCÁNER, COPIADORA)	1,234.72
54105-01-2176-08534	IMPRESORA DESKJET 6940	1,350.00
54105-01-2176-08533	IMPRESORA DESKJET 6941	1,350.00
54105-01-2163-20928	CPU	5,098.00
54105-01-2176-08700	IMPRESORA DE MATRIZ DE PUNTOS	4,859.59
54105-01-2167-06238	REGULADOR MICROVOLT	250.00
54105-01-2167-06239	REGULADOR MICROVOLT	250.00
54105-01-2163-21538	CPU ENSAMBLADA INTEL CORE 2 DUO	9,177.00
54105-01-2164-19950	MONITOR LCD 17"	
54105-01-2163-21537	CPU ENSAMBLADA INTEL CORE 2 DUO	9,177.00
54105-01-2164-19949	MONITOR LCD 17"	
54108-05-0018-00269	CÁMARA DE SEGURIDAD FIJA, AUDIO Y SALIDA DE MIC Y VIDEO 0.5 LUX, LENTE DE 6MM, F.2.0. SOPORTA LENTE VARIFOCAL AUTO IRIS PARA DIRECCIÓN GENERAL	5,081.51
54108-05-0018-00270	CÁMARA DE SEGURIDAD FIJA, AUDIO Y SALIDA DE MIC Y VIDEO 0.5 LUX, LENTE DE 6MM, F.2.0. SOPORTA LENTE VARIFOCAL AUTO IRIS PARA PLANEACIÓN	5,081.50
54105-01-2176-08816	IMPRESORA MULTIFUNCIONAL	2,650.00
54105-01-2163-21574	CPU ENSAMBLADA INTEL CORE 2 DUO	8,884.90
54105-01-2164-20023	MONITOR LCD 19 " WIDE SCREEN	
54105-01-2221-01292	COMPUTADORA PORTATIL	6,666.00
54105-01-2163-22388	CPU ENSAMBLADA INTEL CORE 2 DUO	8,884.90
54105-01-2164-20868	MONITOR LCD 19"	
54105-01-2163-22389	CPU ENSAMBLADA PENTIUM DUAL CORE	4,034.00
54105-01-2176-09053	IMPRESORA DESKJET	1,295.00
54105-01-2163-22821	COMPUTADORA PERSONAL MULTIMEDIA	17,245.00
54105-01-2164-21313	MONITOR LCD 22" EN DIAGONAL C/ALTAVOCES INTEGRADAS	
54103-11-0028-00404	AUDIFONOS (ON EAR)	2,199.00
54105-01-2163-23730	CPU ENSAMBLADA INTEL CORE 2 DUO	8,600.00
54105-01-2164-22223	MONITOR LCD 19"	
54105-01-2163-23732	CPU ENSAMBLADA INTEL CORE 2 DUO	8,600.00
54105-01-2164-22225	MONITOR LCD 19"	
54105-01-2163-24484	CPU ENSAMBLADA INTEL CORE 2 DUO	8,600.00

54105-01-2164-23032	MONITOR LCD 19"	
54105-01-2163-24485	CPU ENSAMBLADA INTEL CORE 2 DUO	8,600.00
54105-01-2164-23033	MONITOR LCD 19"	
54105-01-2221-01444	COMPUTADORA PORTATIL	6,570.00
54105-01-2221-01445	COMPUTADORA PORTATIL	6,570.00
54105-01-2221-01513	COMPUTADORA PORTATIL	8,200.00
54105-01-2176-10399	IMPRESORA DESKJET 6940	1,550.00
54105-01-2163-25606	CPU ENSAMBLADA INTEL CORE 2 DUO, DISCO DURO 250 GB , VEL. 2.66 GHZ. MEM. RAM. 2 GB	9,649.99
54105-01-2164-24165	MONITOR LCD 19" NEGRO	
54105-01-2164-24166	MONITOR LCD 19 "	2,600.00
54105-01-2164-24163	MONITOR LCD 19 "	2,600.00
54105-01-2164-24167	MONITOR LCD 19 "	2,600.00
54105-01-2164-24162	MONITOR LCD 19 "	2,600.00
54105-01-2163-25605	CPU ENSAMBLADA PROCESADOR INTEL CORE 2 DUO, DISCO DURO 250 GB , VEL. 2.66 GHZ. MEM. RAM. 2 GB, DDR2, DVD RW/SATA	9,649.99
54105-01-2164-24164	MONITOR LCD 19" NEGRO	
54105-01-2219-00092	GABINETE DE 2.5" C/DISCO DURO DE 160 GB IDE	1,540.49
54105-01-2163-25859	COMPUTADORA ENSAMBLADA PROCESADOR INTEL CORE DUO A 2.8 GHZ, 320 GB, DISCO DURO 2 GB MEMORIA RAM, MOTHER BOARD INTEL CON SONIDO, VIDEO Y RED INTEGRADOS, DVD WRITER	8,600.00
54105-01-2164-24438	MONITOR LCD 19" NEGRO CON BOCINAS	
54105-01-2163-25858	COMPUTADORA ENSAMBLADA PROCESADOR INTEL CORE DUO A 2.8 GHZ, 320 GB, DISCO DURO 2 GB MEMORIA RAM, MOTHER BOARD INTEL CON SONIDO, VIDEO Y RED INTEGRADOS, DVD WRITER	8,600.00
54105-01-2164-24437	MONITOR LCD 19" NEGRO CON BOCINAS	
54105-01-2164-24439	MONITOR 19" LCD CON BOCINAS	2,340.00
54105-01-2163-26103	CPU ENSAMBLADA COLOR NEGRO	8,600.00
54105-01-2164-24714	MONITOR LCD 19" COLOR NEGRO CON BOCINAS	
54105-01-2163-26104	CPU ENSAMBLADA COLOR NEGRO	8,600.00
54105-01-2164-24715	MONITOR LCD 19" COLOR NEGRO CON BOCINAS	
54105-01-2163-25860	CPU ENSAMBLADO CORE 2 DUO PROCESADOR INTEL CORE 2 DUO A 2.8 GHZ, 2 GB. DDR2, 320 GB. DISCO DURO MOTHER BOARD INTEL CON SONIDO, VIDEO Y RED INTEGRADOS, DVD WRITER, GABINETE ATX	6,633.20
54105-01-2221-01612	COMPUTADORA PORTATIL	8,919.00
54105-01-2221-01613	COMPUTADORA PORTATIL	8,919.00
54105-01-2176-10661	IMPRESORA DE MATRIZ DE PUNTOS	7,150.00
54105-01-2176-10660	IMPRESORA DESKJET	1,897.50
53311-46-0211-00007	ELIMINADOR DE CORRIENTE PARA PORTÁTIL	1,715.00
54105-01-2163-26877	CPU PROCESADOR INTEL CORE 2 DUO E7400 A a 2.8 GHZ, MOTHER BOARD INTEL CON SONIDO, VIDEO Y RED INTEGRADO, 2 GB. DISCO DURO, DVD	10,250.00
54105-01-2164-25404	MONITOR LCD 18.5 COLOR NEGRO	
54108-05-0018-00608	CAMARA DE VIGILANCIA INSTALADA EN PROYECTOS	3,590.00
54105-01-2163-27171	CPU PROCESADOR INTEL CORE 2 DUO E7500 A a 2.9 GHZ, MOTHER BOARD INTEL CON SONIDO, VIDEO Y RED INTEGRADO, 2 GB. DISCO DURO, DVD	10,590.01
54105-01-2164-25444	MONITOR LCD 18.5 COLOR NEGRO	
54105-01-1031-00501	SERVIDOR	17,175.00
54105-01-2164-25546	MONITOR LCD 17"	3,850.00
54103-01-0036-00378	SWITCH 16 PUERTOS	3,087.01
54105-01-2163-27672	CPU PROCESADOR INTEL CORE 2 DUO a 2.9 GHZ, DDR2 KINGSTON, MOTHER BOARD INTEL CON SONIDO, VIDEO Y RED INTEGRADO, DISCO DURO 500 Gb SATA.	10,097.40
54105-01-2164-25547	MONITOR LCD 19"	
54105-01-2163-27673	CPU PROCESADOR INTEL CORE 2 DUO a 2.9 GHZ, DDR2 KINGSTON, MOTHER BOARD INTEL CON SONIDO, VIDEO Y RED INTEGRADO, DISCO DURO 500 Gb SATA.	7,134.60

54105-01-2163-27675	CPU PROCESADOR INTEL CORE 2 DUO a 2.9 GHZ, DDR2 KINGSTON, MOTHER BOARD INTEL CON SONIDO, VIDEO Y RED INTEGRADO, DISCO DURO 500 Gb SATA.	10,301.00
54105-01-2164-25584	MONITOR LCD 19"	
54105-02-0035-02922	SISTEMA UPS (NO BREAK)	5,791.39
54108-05-0018-00645	CAMARA DE VIGILANCIA EN DIRECCIÓN ADMINISTRATIVA	3,253.80
54108-05-0018-00646	CAMARA DE VIGILANCIA EN INFORMÁTICA	3,253.80
54105-01-2221-01871	COMPUTADORA PORTATIL	8,500.00
54105-01-2221-01872	COMPUTADORA PORTATIL	8,500.00
54105-01-2176-11759	IMPRESORA MULTIFUNCIONAL	3,475.36
54105-01-2221-01944	COMPUTADORA PORTATIL	7,500.00
54105-01-2221-01945	COMPUTADORA PORTATIL	7,500.00
54105-01-2163-29246	CPU	6,995.44
54105-01-2176-12139	IMPRESORA DE INYECCIÓN DE TINTA	1,723.18
54105-01-2176-12176	IMPRESORA A COLOR	3,931.20
54105-01-2176-12179	IMPRESORA COLOR LASER	2,999.00
54105-01-2176-12187	IMPRESORA LASER JET	4,234.00
	IPAD 2 3G(64GB)	13,920.00
	IMPRESORA COLOR LASER JET	8,236.00
	CHIP OX-4043, ACT OPUS PROP PLANET	4,099.44
	CHIP OX-9410, ACT OPUS PROP PLANET	4,099.44
	CHIP OY-9015, ACT OPUS PROP PLANET	4,099.44
	CHIP OZ-1271, ACT OPUS PROP PLANET	4,099.44
	CHIP OM-7693, ACT OPUS PROP PLANET	5,044.84
	IMPRESORA MATRIZ DE PUNTOS	4,500.00
	IMPRESORA HP LASER JET PRO 400	9,280.00
	COMPUTADORA DE ESCRITORIO (cpu)	14,500.00
	CONSOLA DE ESCANER	24,940.00
	ESCANER DE ALTO VOLUMEN	90,706.87
	RELOJ CHECADOR	8,120.00
	CPU (C03 V1.0)	32,513.63
	CPU (C03 V1.0)	15,659.99
	CPU (C03 V1.0)	15,659.99
	CPU (C03 V1.0)	15,659.99
	CPU (C03 V1.0)	15,659.99
	CPU (C03 V1.0)	15,659.99
	UPS (P08 V1.0)	7,951.80
	IMPRESORA LASER (I04 V1.0)	7,538.84
	IMPRESORA LASER (I04 V1.0)	7,538.84
	IMPRESORA LASER (I04 V1.0)	7,538.84
	IMPRESORA MULTIFUNCIONAL (I10 V1.0)	6,250.08
	COMPUTADORA PORTATIL (L02 V1.0)	22,072.48
	COMPUTADORA PORTATIL (L02 V1.0)	22,072.48
	COMPUTADORA PORTATIL (L02 V1.0)	22,072.48
	COMPUTADORA PORTATIL (L02 V1.0)	22,072.48
	COMPUTADORA PORTATIL (L02 V1.0)	22,072.48
	COMPUTADORA PORTATIL (L02 V1.0)	22,072.48
	PLOTER	85,722.84
	MONITOR 22"	0.00
	BOCINAS EMPOTRADAS EN MONITOR DELL CN0C730C7162333T3761	0.00
	MONITOR LED 18.5"	0.00
	MONITOR LED 18.5"	0.00
	MONITOR LED 18.5"	0.00
	MONITOR LED 18.5"	0.00
	MONITOR LED 18.5"	0.00
	IMPRESORA LASER JET	7,540.00
	IMPRESORA LASER JET	7,540.00
	IMPRESORA LASER JET	7,540.00
	IMPRESORA LASER JET	7,540.00
	CAMARA DE SEGURIDAD	4,060.00

	CAMARA DE SEGURIDAD	29,000.00
	NO BREAK (SISTEMA DE ENERGÍA ININTERRUMPIBLE) 12 SALIDAS	7,830.00
	CAMARA DE SEGURIDAD	\$ 11,692.80
	DISCO DURO 2TB	2,308.40
	MEMORIA INTERNA 16GB KINGSTON	10,440.00
	DISCO DURO INTERNO 2TB	2,552.00
	COMPUTADORA DE ESCRITORIO	12,180.00
	COMPUTADORA DE ESCRITORIO	12,180.00
	COMPUTADORA DE ESCRITORIO	12,180.00
	COMPUTADORA DE ESCRITORIO	12,180.00
	COMPUTADORA DE ESCRITORIO	12,180.00
	COMPUTADORA DE ESCRITORIO	12,180.00
	COMPUTADORA DE ESCRITORIO	12,180.00
	COMPUTADORA DE ESCRITORIO	12,180.00
	COMPUTADORA DE ESCRITORIO	12,180.00
	COMPUTADORA DE ESCRITORIO	12,180.00
	COMPUTADORA DE ESCRITORIO	12,180.00
	COMPUTADORA DE ESCRITORIO	12,180.00
	COMPUTADORA DE ESCRITORIO	12,180.00
	COMPUTADORA DE ESCRITORIO	12,180.00
	COMPUTADORA DE ESCRITORIO	12,180.00
	COMPUTADORA DE ESCRITORIO	12,180.00
	COMPUTADORA DE ESCRITORIO	12,180.00
	COMPUTADORA DE ESCRITORIO	12,180.00
	COMPUTADORA DE ESCRITORIO	12,180.00
	COMPUTADORA DE ESCRITORIO	12,180.00
	COMPUTADORA DE ESCRITORIO	12,180.00
	COMPUTADORA DE ESCRITORIO	12,180.00
	MONITOR LED 20"	0.00
	MONITOR LED 20"	0.00
	MONITOR LED 20"	0.00
	MONITOR LED 20"	0.00
	MONITOR LED 20"	0.00
	MONITOR LED 20"	0.00
	MONITOR LED 20"	0.00
	MONITOR LED 20"	0.00
	MONITOR LED 20"	0.00
	MONITOR LED 20"	0.00
	MONITOR LED 20"	0.00
	MONITOR LED 20"	0.00
	MONITOR LED 20"	0.00
	MONITOR LED 20"	0.00
	MONITOR LED 20"	0.00
	MONITOR LED 20"	0.00
	MONITOR LED 20"	0.00
	MONITOR LED 20"	0.00
	MONITOR LED 20"	0.00
	MONITOR LED 20"	0.00
	IMPRESORA LASERJET	7,772.00
	IMPRESORA LASERJET ENTREPRISE	37,166.40
	ESTACION DE TRABAJO ESPECIALIZADA	46,318.80
	MONITOR 30"	0.00
	MONITOR 30"	0.00
	COMPUTADORA PORTATIL	16,228.40
	COMPUTADORA PORTATIL	16,228.40
	COMPUTADORA PORTATIL	16,228.40
	COMPUTADORA PORTATIL	16,228.40
	COMPUTADORA PORTATIL	16,228.40
	COMPUTADORA PORTATIL	16,228.40
54003-35-0009-01300	REFRIGERADOR	3.48
54003-09-0002-00776	ENFRIADOR Y/O CALENTADOR	1,287.00
54003-35-0009-01301	REFRIGERADOR	3.48
54003-09-0002-00782	ENFRIADOR Y/O CALENTADOR	1,287.00
54001-02-0026-04598	MAQUINA DE ESCRIBIR ELECTRICA	2,980.77
54104-01-0003-00954	EQUIPO DE INCENDIO EXTINGUIDOR POLVO QUIMICO SECO ESTACIONAMIENTO	0.85
54104-01-0003-00134	EXTINGUIDOR 4.5 KG. TIPO ABC	374.90
54104-01-0003-00133	EXTINGUIDOR	374.90
54104-01-0003-00139	EXTINTOR 4.5Kg TIPO PQS ABC	374.90
54104-01-0003-00136	EXTINGUIDOR DE 4.5 KG TIPO P.QS,A,BC	374.90
54103-26-0010-00639	ANTENA T.V. FM. C/TECNO RADAR	348.00
54003-60-0001-00205	HORNO DE MICROONDAS	787.00

53303-07-0003-00006	PANTALLA DE TRIPIE 1.52 X 1.52	1,807.64
54001-01-0019-02660	CALCULADORA	485.92
54001-01-0019-02659	CALCULADORA	485.92
54001-01-0019-02662	CALCULADORA	485.92
54103-10-0018-01688	FAX	1,426.79
54003-60-0002-00151	HORNO ELECTRICO HAMILTON BEACH	538.47
54003-35-0009-01837	REFRIGERADOR	6,095.19
54003-60-0001-00328	HORNO MICROONDAS BLANCO	946.64
54001-01-0025-00415	CALCULADORA DE ESCRITORIO	582.77
54001-01-0025-00416	CALCULADORA DE ESCRITORIO	582.78
53303-05-0002-00416	TRIPIE PARA CÁMARA FOTOGRÁFICA Y DE VIDEO	289.00
54003-09-0004-01048	FRIGOBAR 4"	2,187.47
54001-01-0019-02842	CALCULADORA 12 DIGITOS PROFESIONAL	489.14
54003-09-0004-01077	FRIGOBAR 2 PIES	1,322.26
54001-06-0006-00183	TRITURADORA DE PAPEL	799.00
54003-26-0001-00121	RELOJ CHECADOR AUTÓNOMO BIOMÉTRICO HUELLA DIGITAL	\$ 2,329.00
54001-01-0019-02848	CALCULADORA 12 DIGITOS PROFESIONAL	480.20
54001-06-0006-00197	TRITURADORA	749.00
54001-09-0013-00713	COPIADORA MULTIFUNCIONAL	8,099.10
54002-11-0204-00012	DESPACHADOR DE AGUA	3,659.35
54001-06-0006-00208	TRITURADORA	1,549.00
54001-02-0026-05415	MAQUINA DE ESCRIBIR	1,799.00
54003-09-0004-01212	FRIGOBAR 2P BLANCO	1,990.00
	SUMADORA	350.10
	SUMADORA	557.10
	TRITURADORA DE PAPEL	2,199.00
54001-04-0008-00198	GUILLOTINA	6.24
54002-11-0200-00780	BASE PARA GUILLOTINA	2.12
	ENCUADERNADORA METALICA	\$ 2,399.07
54001-04-0008-00201	GUILLOTINA 50x38	870.10
54001-03-0004-00239	ENGARGOLADORA	3,482.28
54001-03-0004-00237	ENGARGOLADORA	3,482.28
54001-04-0008-00196	GUILLOTINA 30X30 CM	905.42
54001-04-0008-00199	GUILLOTINA 30X30 CM	440.27
54001-04-0008-00197	CIZALLA O GUILLOTINA 25*25 CM	338.20
54001-03-0004-00238	ENGARGOLADORA MARCA ZEBRA	2,353.91
54001-03-0004-00236	ENGARGOLADORA P/RESORTE METALICO	4,600.00
54001-04-0008-00283	CIZALLA O GUILLOTINA 25*25 CM DE MADERA	444.24
54003-18-0006-02368	VENTILADOR INDUSTRIAL DE 16"	475.00
54003-18-0006-02369	VENTILADOR INDUSTRIAL DE 16"	475.00
54003-18-0006-02370	VENTILADOR INDUSTRIAL DE 16"	475.00
54003-18-0006-02371	VENTILADOR INDUSTRIAL DE 16"	475.00
54003-18-0006-02372	VENTILADOR INDUSTRIAL DE 16"	475.00
54003-18-0006-02373	VENTILADOR INDUSTRIAL DE 16"	475.00
54003-18-0006-01345	VENTILADOR	120.00
53308-20-0013-00666	ESCALERA ALUMINIO TIPO TIJERA 7 ESCALONES	1,280.00

54001-03-0004-00380	ENGARGOLADORA, PERFORADORA Y CERRADORA PASO 3: 1 Y 2: 1 DE 15 A 280 HJS	\$ 5,930.99
53308-20-0013-00703	ESCALERA DE TUJERA 5 ESCALONES	1,300.00
53308-20-0013-00712	ESCALERA DE ALUMINIO TIPO ANDAMIO	8,500.00
54103-09-0016-01284	GABINETE Y CHAROLA P/COPIADORA	\$ 12,180.00
	TELEVISIÓN 29"	3,999.00
	COPIADORA	\$ 90,000.00
	APARATO DE TROQUEL EN SECO CON SELLO CERTIFICACION ITIFE	\$ 4,582.00
	FRIGOBAR 5'	\$ 2,895.00
	FRIGOBAR 4P	\$ 2,974.00
	TRITURADORA	\$ 2,549.00
	SILLA EJECUTIVA	\$ 2,999.00
54103-08-0032-00012	MICROGRABADORA (GRABADORA DIGITAL)	2,199.00
53303-02-0016-00089	AMPLIFICADOR DE AUDIO C/RECEPTOR AM,FM MEMORIA P/30 ESTACIONES AM Y 30 FM, ENTRADAS AUXILIARES CD , DEC, TV, VCR (*) (CON 14 BOCINAS 8" Y 14 PANELES FRONTALES PARA BOCINAS DE 8" DISTRIBUIDAS ENTRE EL PLAFÓN DE LOS DIFERENTES DEPARTAMENTOS)	8,755.40
	CAMARA DIGITAL 14MP	\$ 4,060.00
	CAMARA DIGITAL 14MP	\$ 4,060.00
	CAMARA DIGITAL 14MP	\$ 2,318.84
53303-03-0011-01013	CÁMARA DIGITAL	\$ 1,999.00
53303-03-0011-01012	CÁMARA DIGITAL	\$ 1,795.00
53303-03-0011-01015	CAMARA DIGITAL	\$ 1,399.00
	VIDEOPROYECTOR	\$ 7,999.00
	CAMARA DIGITAL	\$ 1,499.00
	CAMARA IP	\$ 3,074.00
	CAMARA DIGITAL 14 MP	\$ 1,499.00
	CAMARA DIGITAL 16.1 mp	\$ 2,340.15
	CAMARA DIGITAL	\$ 2,748.00
	CAMARA DIGITAL 16.1 mp	\$ 2,340.16
	CAMARA DIGITAL 16.1 mp	\$ 2,340.15
53303-03-0011-00877	CÁMARA DIGITAL 10 MEGAPIXELES	2,699.00
53303-03-0011-00855	CÁMARA FOTOGRÁFICA DIGITAL 10 MP, 6.35 CM 2.5 LCD	2,299.00
53303-03-0011-00813	CÁMARA FOTOGRÁFICA DIGITAL 10 MP, 6.35 CM LCD	\$ 2,299.00
53303-02-0007-00094	VIDEOCAMARA DIGITAL (INCLUYE ESTUCHE)	\$ 4,299.00
53303-03-0011-00490	CAMARA DIGITAL 5.1 MEGA PÍXELES	\$ 2,698.00
53303-02-0064-00053	D.V.D.	4,892.90
53303-03-0011-00520	CÁMARA FOTOGRÁFICA DIGITAL 5.1 MEGAPIXELES, INCLUYE ESTUCHE A PRUEBA DE AGUA	1,899.00
53303-03-0011-00542	CÁMARA DIGITAL 7.3 MEGAPIXELES	1,999.00
53303-02-0058-00524	VIDEOCASETERA	1,149.00
53303-03-0011-00486	CAMARA DIGITAL ZOOM 3.2 MEGAPIXELES CAMELIA	2,648.01
53303-02-0064-00176	REPRODUCTOR DE DVD	727.00
	CLIMA Y AUTOESTEREO - INST. EN TSURU ROJO	4,838.57
	AUTOMOVIL TSURU SEDAN AUSTERO II 4PUERTAS ESTÁNDAR ROJO	36,998.00
	CAMIONETA TIPO ESTACAS CAJA CORTA MOTOR KA24056808M	37,200.00
	CAMIONETA CON REDILAS F-350 3 TON. MOTOR K-0000065579	49,373.00
	VOLKS WAGEN SEDAN MOTOR ACD-359153 C/EQ. AIRE ACOND.	79,849.00
	AUTOMOVIL PT CRUISER CLASSIC AUT.C/RADIO AM/FM STEREO CON TOCACINTAS VERSIÓN 26D,AIRE ACOND. Y CANASTILLA PORTAEQUIPAJE	182,900.00
	CAMIONETA CHEVROLET TRACKER 4 CILINDROS	180,405.00
	PORTAEQUIPAJE 1.60X1.20 BARRA Y CANASTA INSTALADA EN DURANGO	3,690.00
	DODGE 2005 CON No. ECONÓMICO 35	
	ESTRIBO Y TAPETE PARA VEHÍCULO DODGE RAM 2500 PICK UP 2006	4,191.75
	COLOR GRIS, S-1D7HA18N96S690324, PLACAS WC-84-457	
	CAJA PLÁSTICA PARA VEHÍCULO DODGE RAM 2500 PICK UP 2006 COLOR GRIS, S-1D7HA18N96S690324, PLACAS WC-84-457	2,950.00

	TIRÓN PARA VEHÍCULO DODGE RAM 2500 PICK UP 2006 COLOR GRIS, S-1D7HA18N96S690324, PLACAS WC-84-457	3,507.50
	CAMIONETA CABINA REGULAR 6 CIL COLOR BLANCA	243,298.00
	CAMIONETA CABINA REGULAR 6 CIL COLOR BLANCA	243,298.00
	CAMIONETA CABINA REGULAR 6 CIL COLOR BLANCA	243,298.00
	CAMIONETA CABINA REGULAR 6 CIL COLOR BLANCA	243,298.00
	VEHÍCULO AVEO COLOR BLANCO OLIMPICO 4 PUERTAS COMFORT AUTOMATICO.	156,785.99
	VEHICULO AVEO BLANCO	170,892.36
	VEHICULO AVEO BLANCO	170,892.36
	VEHICULO AVEO BLANCO	170,892.36
	CAMIONETA OFICIAL RAM 1500ST BLANCA	249,299.08
	CAMIONETA OFICIAL RAM 1500ST BLANCA	249,299.08
	CAMIONETA DOBLE CABINA T/M D/H	212,660.00
	CAMIONETA DOBLE CABINA T/M D/H	212,660.00
	CAMIONETA DOBLE CABINA T/M D/H	212,660.00
	CAMIONETA DOBLE CABINA T/M D/H	212,660.00
	CAMIONETA DOBLE CABINA T/M D/H	212,660.00
	CAMIONETA DOBLE CABINA T/M D/H	212,660.00
	CAMIONETA DOBLE CABINA T/M D/H	212,660.00
	CAMIONETA DOBLE CABINA T/M D/H	212,660.00
	CAMIONETA KING CAB XE	245,980.00
	CAMIONETA KING CAB XE	245,980.00
	CAMIONETA TOWN COUNTRY TOURING	474,799.99
	CAMIONETA DOBLE CABINA T/M DH AC AUDIO VERSI	217,168.00
	CAJA DE ALUMINIO FORJADO CON LLAVE Y KIT DE INSTALACION	4,928.84
	CAJA DE ALUMINIO FORJADO CON LLAVE Y KIT DE INSTALACION	4,928.84
	CAJA DE ALUMINIO FORJADO CON LLAVE Y KIT DE INSTALACION	4,928.84
	CAJA DE ALUMINIO FORJADO CON LLAVE Y KIT DE INSTALACION	4,928.84
	CAJA DE ALUMINIO FORJADO CON LLAVE Y KIT DE INSTALACION	4,928.84
	CAJA DE ALUMINIO FORJADO CON LLAVE Y KIT DE INSTALACION	4,928.84
	CAJA DE ALUMINIO FORJADO CON LLAVE Y KIT DE INSTALACION	4,928.84
	CAJA DE ALUMINIO FORJADO CON LLAVE Y KIT DE INSTALACION	4,928.84
	CAMIONETA NISSAN DOBLE CABINA T/M D/H	219,422.00
54108-47-0002-00003	TRACTOR PODADOR MOTOR 12.5 HP PLATAF. 38"DE CORTE	15,671.62
	TRACTOR, CORTADOR DE CESPED	16,596.00
	TRACTOR JARDINERO; MOTOR 26.0 H.P. BRIGGS & STRATTON, , COLOR VERDE.	45,820.00
	DESBROZADORA (MOTOR 52.5CC, 3HP, ARNES, CUCHILLA Y CABEZAL)	18,560.00
	PODADORA MCA DE 5HP DE 22"	6,960.00
	DESBROZADORA (MOTOR 52.5CC, 3HP, ARNES, CUCHILLA Y CABEZAL)	18,560.00
54108-12-0015-00134	DESMALZADORA	\$ 3,079.20
	MINISPLIT 2.5 TON	17,400.00
	MINISPLIT 2.5 TON	17,400.00
	MINISPLIT 1.5 TR	13,653.95
	MINISPLIT 2 TR	16,137.61
	MINI SPLIT 1.5	9,976.00
54106-01-0034-02201	AIRE ACONDICIONADO INFORMÁTICA	282.41
54106-01-0034-02199	AIRE ACONDICIONADO CENTRAL SALA DE JUNTAS	21,045.00
54106-01-0034-02200	AIRE ACONDICIONADO CENTRAL 10 TON. DIRECCION ADMINISTRATIVA	57,643.75
54106-01-0034-02198	AIRE ACONDICIONADO 10 TON. DIRECCIÓN TECNICA	58,393.55
54106-01-0034-02389	AIRE ACONDICIONADO CENTRAL 10 TON. DIR. GRAL.	64,143.55
54106-01-0023-00724	DISTRIBUIDOR AIRE ACONDICIONADO MINISPLIT OFICINA ALMACEN JURIDICO	7,857.00
54106-01-0023-00982	AIRE ACONDICIONADO MINISPLIT DIRECCION ADMINISTRATIVA	12,109.50
54106-01-0023-01378	EQUIPO AIRE ACONDICIONADO MINISPLIT ALMACEN DE JURIDICO	11,573.00
54106-01-0023-01456	EQUIPO AIRE ACONDICIONADO MINISPLIT CONTABILIDAD	20,687.58
54106-01-0023-01457	EQUIPO AIRE ACONDICIONADO MINISPLIT DIRECCION GENERAL	17,058.13
	MINI SPLIT 2 TR	19,568.19
	MINI SPLIT 3TR	22,040.00
54106-01-0023-01039	MINISPLIT 3/4TON S/FRIO 110V SITE	5,525.00
54106-01-0031-00026	AIRE ACONDICIONADO MULTI SPLIT 2 TON. 220 V C/R SALA DE JUNTAS	11,100.00
	AIRE ACONDICIONADO MULTI SPLIT 2 TON. 220 V C/R SALA DE JUNTAS	44,150.01
54103-01-0024-02255	TELEFONO EXT. 118	-
1412 Y 3002	(3002)RADIO BASE TK-980800MHS,KIT DE ANTENA Y (1412) FUENTE DE PODER	7,376.22
3543	RADIO PORTATIL PR07350 LTR806-821MHS	4,701.03
3544	RADIO PORTATIL PR07350 LTR806-821MHS	4,701.03
3545	RADIO PORTATIL PR07350 LTR806-821MHS	4,701.03
54103-08-0032-00005	GRABADORA MICRO	410.53

54103-01-0024-03107	TELEFONO DIRECTO 31 6 45 39	529.00
54103-10-0018-01839	FAX PAPEL BOND	1,499.00
54103-10-0018-02006	FAX CON ALTA VOZ Y CENTRO DIGITAL DE MENSAJES	1,363.99
54103-10-0018-02030	FAX CON ALTA VOZ Y CENTRO DIGITAL DE MENSAJES	1,333.46
54103-01-0024-04544	TELÉFONO DIRECTO DIR. GRAL	588.50
54103-01-0024-04545	TELÉFONO DIRECTO RECEPCIÓN	588.50
	GPS	10,150.00
	GPS	12,760.00
	GPS	12,760.00
	GPS	12,760.00
54107-01-1229-00244	BOMBA PARA CISTERNA MED PRESIÓN 3HP 3F 2" X 1 1/2	5,900.00
54301-03-0038-00348	TALADRO ROTOMARTILLO 1/2"	1,226.00
54108-05-0092-00004	GRUA ARMABLE (3PZAS ESTRUCTURA)	574.51
	MOTOSIERRA DE GASOLINA	3,599.00
54003-20-0001-00509	BÁSCULA CAPACIDAD 125 KILOS	1,340.00
54301-01-0026-00037	GATO HIDRÁULICO MONTACARGA COLOR AMARILLO	20.00
	PATIN TRANSPALETA 2.5 TON	9,860.00
	PARARRAYOS TIPO PUNTA DIPOLO CORONA	67,522.57
	NIVEL AUTOMÁTICO	17.38
	TRANSITO	17.69
	ESTADAL DE 2 A 4 MTS. NUM.3480-42DV	10.24
	PERTIGA TELESCÓPICA	3.93
	GABINETE METÁLICO P/REGUL.DE VOLTAJE DE COMPUTADORA	399.00
	TRANSPORTADOR MANUAL (DIABLO)	400.00
	TRANSPORTADOR MANUAL (DIABLO)	400.00
	TRANSPORTADOR MANUAL (DIABLO)	400.00
	TRAILA PARA CARGAR MATERIALES,MANUAL	700.00
	TRAILA PARA CARGAR MATERIALES,MANUAL	700.00
	TRAILA PARA CARGAR MATERIALES,MANUAL	700.00
	CARRETILLA CON RUEDA DE HULE	100.00
54107-01-0652-00062	FUENTE	10,925.00
54105-03-0211-00099	PROGRAMA OPUS'99	8,504.25
54105-03-0211-00883	SOFTWARE DE CONTABILIDAD 98 VERSION 7.3 RED 5 USUARIOS P/WINDOWS	4,450.00
54105-03-0211-01170	ACTUALIZACIÓN DE SOFTWARE DE OPUS	10,346.55
54105-03-0211-01218	ACTUALIZACIÓN DE CONTPAQ DE MONO 5 USUARIOS	4,588.50
	LICENCIA INDETEC (SISTEMA AUTOMATIZADO CONTABLE)	15,000.00
	IMPLEMENTACION DE SISTEMA NOMINAS Y CURSO DE CAPACITACION P/AREA DE R.H.	13,560.40
	10 LICENCIAS COPIADORA	7,331.20
	SOFTWARE AUTODESK BUILDING DESIGN SUITE PREMIUM 2015	78,300.00

39,833,435





INSTITUTO TAMAULIPECO DE INFRAESTRUCTURA FISICA EDUCATIVA
ESTADO DE SITUACIÓN FINANCIERA
AL 31 DE MARZO DE 2015



01



	2015	2014		2015	2014
ACTIVO			PASIVO		
Activo Circulante			Pasivo Circulante		
Efectivo y Equivalentes	2,776,395	5,327,906	Cuentas por Pagar a Corto Plazo	402,932	40,625
Derechos a Recibir efectivo o Equivalentes	574,955	39,707	Documentos por Pagar a Corto Plazo	0	0
Derechos a Recibir Bienes o Servicios	104,196	0	Porción a Corto Plazo de la Deuda Pública a Largo Plazo	0	0
Inventarios			Títulos y Valores a Corto Plazo	0	0
Almacenes	767,271	797,542	Pasivos Diferidos a Corto Plazo	0	0
Estimación por Pérdida o Deterioro de Activos Circulantes	0	0	Fondos y Bienes de Terceros en Garantía y/o Administración a Corto Plazo	0	0
Otros Activos Circulantes	0	0	Provisiones a Corto Plazo	0	0
			Otros Pasivos a Corto Plazo	0	0
Total de Activos Circulantes	4,222,817	6,165,155	Total de Pasivos Circulantes	402,932	40,625
Activo No Circulante			Pasivo No Circulante		
Inversiones Financieras a Largo Plazo	0	0	Cuentas por Pagar a Largo Plazo	0	0
Derechos a Recibir Efectivo o Equivalentes a Largo Plazo	0	0	Documentos por Pagar a Largo Plazo	0	0
Bienes Inmuebles, Infraestructura y Construcciones en Proceso	30,643,200	30,643,200	Deuda Pública a Largo Plazo	0	0
Bienes Muebles	9,048,154	8,902,152	Pasivos Diferidos a Largo Plazo	0	0
Activos Intangibles	142,081	35,892	Fondos y Bienes de Terceros en Garantía y/o en Administración a Largo Plazo	0	0
Depreciación, Deterioro y Amortización Acumulada de Bienes	0	0	Provisiones a Largo Plazo	0	0
Activos Diferidos	0	0			
Estimación por Pérdida o Deterioro de Activos no Circulantes	0	0	Total de Pasivos No Circulantes		
Otros Activos no Circulantes	0	0			
Total de Activos no Circulantes	39,833,435	39,581,244	Total de Pasivo	402,932	40,625
Total de Activos	44,056,252	45,746,399	HACIENDA PÚBLICA /PATRIMONIO		
			Hacienda Pública/Patrimonio Contribuido		
			Aportaciones	35,500,351	35,500,351
			Actualización de la Hacienda Pública/Patrimonio	0	0
			Donaciones de Capital	118,280	118,280
			Hacienda Pública/Patrimonio Generado		
			Resultados del Ejercicio (Ahorro/Desahorro)	216,729	187,017
			Resultados de Ejercicios Anteriores	7,817,960	9,900,126
			Revalúos	0	
			Reservas		
			Rectificaciones de Resultados de Ejercicios Anteriores		
			Exceso o Insuficiencia en la Actualización de la Hacienda Pública/Patrimonio		
			Resultado por Posición Monetaria	0	0
			Resultado por Tenencia de Activos no Monetarios	0	0
			Total Hacienda/Patrimonio	43,653,320	45,705,774
			Total de Pasivo y Hacienda Pública/Patrimonio	44,056,252	45,746,399

 TODOS POR TAMAULIPAS	INSTITUTO TAMAULIPECO DE INFRAESTRUCTURA FISICA EDUCATIVA ESTADO DE ACTIVIDADES ANALITICO DEL 01 ENERO AL 31 MARZO DE 2015 '02.1	
---	---	---

RUBRO / PARTIDA	ENERO	FEBRERO	MARZO	TOTAL
INGRESOS Y OTROS BENEFICIOS				
Ingresos de Gestión				
<u>Derechos</u>				
Derechos por Prestación de Servicios	0	0	0	0
Accesorios de Derechos	0	0	0	0
Otros Derechos	0	0	0	0
<u>Ingresos por venta d Bienes y Servicios</u>				
Ingresos por venta de Bienes y Servicios de Organismos descentralizados	0	0	0	0
Participaciones, Aportaciones, Transferencias, Asignaciones, Subsidios y Otras Ayudas				
<u>Participaciones y Aportaciones</u>				
Aportaciones	0	0	0	0
Convenios	0	0	0	0
<u>Transferencias, Asignaciones, Subsidios y Otras ayudas</u>				
Subsidios y Subvenciones	1,998,725	2,038,749	2,108,873	6,146,348
Ayudas Sociales	0	0	0	0
Otros Ingresos y Beneficios				
<u>Ingresos Financieros</u>				
Intereses Ganados de Valores, Créditos, Bonos y Otros.	0	0	1,260	1,260
Otros Ingresos Financieros	0	0	0	0
<u>Incremento por Variación de Inventarios</u>				
Incremento por Variación de Almacén de Materias Primas, Materiales y Suministros de Consumo	0	0	0	0
<u>Disminución del Exceso de Estimaciones por Pérdida o Deterioro</u>				
Disminución del Exceso de Estimaciones por Pérdida o Deterioro	0	0	0	0
u Obsolescencia	0	0	0	0
<u>Disminución del Exceso de Provisiones</u>				
Disminución del Exceso en Provisiones	0	0	0	0
<u>Otros Ingresos y Beneficios Varios</u>				
Otros Ingresos de Ejercicios Anteriores	0	158,013	0	158,013
Bonificaciones y Descuentos Obtenidos	0	0	0	0
Diferencias por Tipo de Cambio a Favor en Efectivo y Equivalentes	0	0	0	0
Resultado por Posición Monetaria	0	0	0	0
Utilidades por Participación Patrimonial	0	0	0	0
Otros Ingresos y Beneficios Varios	0	-0	0	1
Total de Ingresos:	1,998,725	2,196,762	2,110,134	6,305,621
GASTOS Y OTRAS PERDIDAS				
Gastos de Funcionamiento				
<u>Servicios Personales</u>				
Remuneraciones al personal de carácter permanente	531,730	532,836	534,532	1,599,098
Remuneraciones al personal de carácter transitorio	12,850	12,850	12,850	38,551
Remuneraciones adicionales y especiales	753,311	753,311	759,482	2,266,105
Seguridad Social	104,472	105,377	105,626	315,476
Otras prestaciones sociales y económicas	61,254	11,500	74,423	147,177
Pago de estímulos a servidores públicos	0	0	0	0
<u>Materiales y Suministros</u>				
Materiales de administración, emisión de documentos y artículos oficiales	37,176	78,275	46,652	162,103
Alimentos y utensilios	11,921	1,638	6,808	20,368
Materiales y artículos de construcción y de reparación	68,241	64,820	2,968	136,030
Productos químicos, farmacéuticos y de laboratorio	946	93	-	1,039
Combustibles, lubricantes y aditivos	119,637	120,237	129,991	369,864

Vestuarios, blancos, prendas de protección y artículos deportivos	-	-	449	449
Herramientas, refacciones y accesorios menores	22,210	71,738	37,603	131,551
Servicios Generales				-
Servicios básicos	34,913	35,067	31,181	101,161
Servicios de arrendamiento	5,424	4,524	27,540	37,488
Servicios profesionales, científicos y técnicos y otros servicios	1,578	7,744	12,755	22,076
Servicios financieros, bancarios y comerciales	1,477	39,158	9,179	49,813
Servicios de instalación, reparación, mantenimiento y conservación	22,664	60,786	54,739	138,189
Servicios de comunicación social y publicidad	-	-	-	-
Servicios de traslado y viáticos	56,134	63,693	78,324	198,151
Servicios oficiales	-	17,400	-	17,400
Otros servicios generales	54,019	55,575	14,548	124,142
Transferencias, asignaciones, Subsidios y Otras Ayudas				-
Ayudas Sociales	0	0	0	0
Ayudas Sociales a Personas	0	0	0	0
Becas	0	0	0	0
Intereses, Comisiones y Otros Gastos de la Deuda Pública	0	0	0	0
Intereses de la Deuda Pública	0	0	0	0
Comisiones de la Deuda Pública	0	0	0	0
Gastos de la Deuda Pública	0	0	0	0
Costo por Coberturas	0	0	0	0
Apoyos Financieros	0	0	0	0
OTROS GASTOS Y PERDIDAS EXTRAORDINARIAS				
Estimaciones, Depreciaciones, Deterioros, Obsolescencia y Amort				
Estimaciones por Pérdida o Deterioro de Activos Circulantes	0	0	0	0
Estimaciones por Pérdida o Deterioro de Activo no Circulante	0	0	0	0
Depreciación de Bienes Inmuebles	0	0	0	0
Depreciación de Infraestructura	0	0	0	0
Depreciación de Bienes Muebles	0	0	212,660	212,660
Amortización de Activos Intangibles	0	0	0	0
Aumento por Insuficiencia de Estimaciones Deterioro u Obsolescencia por Pérdida o deterioro u Obsolescencia				
Aumento por Insuficiencia de Estimaciones Deterioro u Obsolescencia por Pérdida o deterioro u Obsolescencia	0	0	0	0
Otros Gastos				0
Gastos de Ejercicios Anteriores Equivalentes	0	0	0	0
Diferencias por Tipo de Cambio Negativas en Efectivo y Equivalentes	0	0	0	0
Resultado por Posición Monetaria	0	0	0	0
Otros Gastos Varios	0	0	0	0
Total de Gastos y Otras Pérdidas:	1,899,958	2,036,622	2,152,313	6,088,893
Ahorro/Desahorro Neto del Ejercicio:	98,767.09	160,140	- 42,179	216,729

Concepto	Hacienda Pública/Patrimonio Contribuido	Hacienda Pública/Patrimonio Generado de Ejercicios Anteriores	Hacienda Pública/Patrimonio Generado del Ejercicio	Ajustes por cambios de valor	TOTAL
Rectificaciones de Resultados de Ejercicios Anteriores					
Patrimonio Neto Inicial Ajustado del Ejercicio 2014					
Aportaciones	35,500,351	0	0	0	35,500,351
Donaciones de Capital	118,280	0	0	0	118,280
Actualización de la Hacienda Pública/Patrimonio	0	0	0	0	
Variaciones de la Hacienda Pública/Patrimonio Neto del Ejercicio 2014					
Resultados del Ejercicio (Ahorro/Desahorro)	0	0	187,017	0	187,017
Resultado de Ejercicios Anteriores	0	9,900,126	0	0	9,900,126
Revalúos					
Reservas					
Hacienda Pública/Patrimonio Neto al Final del Ejercicio 2014	35,618,631	9,900,126	187,017	0	45,705,774
Cambios en la Hacienda Pública/Patrimonio 2015					
Aportaciones	0	0	0	0	0
Donaciones de Capital	0	0	0	0	0
Actualización de la Hacienda Pública/Patrimonio	0	0	0	0	0
Variaciones de la Hacienda Pública/Patrimonio Neto del Ejercicio 2015					
Resultados del Ejercicio (Ahorro/Desahorro)	0	0	29,712	0	29,712
Resultado de Ejercicios Anteriores	0	-2,082,166	0	0	-2,082,166
Revalúos					0
Reservas					0
Saldo Neto en la Hacienda Pública/Patrimonio 2015	35,618,631	7,817,960	216,729	0	43,653,320

 TODOS POR TAMAULIPAS		INSTITUTO TAMAULIPECO DE INFRAESTRUCTURA FISICA EDUCATIVA ESTADO DE CAMBIOS EN LA SITUACIÓN FINANCIERA DEL 01 ENERO AL 31 MARZO DE 2015	
'04			

	Origen	Aplicación
ACTIVO		
Activo Circulante		
Efectivo y Equivalentes	2,551,511	0
Derechos a Recibir Efectivo o Equivalentes	0	535,248
Derechos a Recibir Bienes o Servicios	0	104,196
Inventarios	0	0
Almacenes	30,271	0
Estimación por Pérdida o Deterioro de Activos Circulantes	0	0
Otros Activos Circulantes	0	0
Activo No Circulante		
Inversiones Financieras a Largo Plazo	0	0
Derechos a Recibir Efectivo o Equivalentes a Largo Plazo	0	0
Bienes Inmuebles, Infraestructura y Construcciones en Proceso	0	0
Bienes Muebles	0	146,002
Activos Intangibles	0	106,189
Depreciación, Deterioro y Amortización Acumulada de Bienes	0	0
Activos Diferidos	0	0
Estimación por Pérdida o Deterioro de Activos no Circulantes	0	0
Otros Activos no Circulantes	0	0
PASIVO		
Pasivo Circulante		
Cuentas por Pagar a Corto Plazo	362,307	0
Documentos por Pagar a Corto Plazo	0	0
Porción a Corto Plazo de la Deuda Pública a Largo Plazo	0	0
Títulos y Valores a Corto Plazo	0	0
Pasivos Diferidos a Corto Plazo	0	0
Fondos y Bienes de Terceros en Garantía y/o Administración a Corto Plazo	0	0
Provisiones a Corto Plazo	0	0
Otros Pasivos a Corto Plazo	0	0
Pasivo No Circulante		
Cuentas por Pagar a Largo Plazo Documentos por Pagar a Largo Plazo Deuda	0	0
Documentos por Pagar a Largo Plazo Deuda Pública a Largo Plazo	0	0
Deuda Pública a Largo Plazo	0	0
Pasivos Diferidos a Largo Plazo	0	0
Fondos y Bienes de Terceros en Garantía y/o en Administración a Largo Plazo	0	0
Provisiones a Largo Plazo	0	0
HACIENDA PUBLICA/PATRIMONIO		
Hacienda Pública/Patrimonio Contribuido		
Aportaciones	0	0
Actualización de la Hacienda Pública/Patrimonio	0	0
Donaciones de Capital	0	0
Hacienda Pública/Patrimonio Generado		
Resultados del Ejercicio (Ahorro/ Desahorro)	29,712	0
Resultados de Ejercicios Anteriores	0	2,082,166
Revalúos	0	0
Reservas	0	0
Rectificaciones de Resultados de Ejercicios Anteriores	0	0
Excesos o Insuficiencia en la Actualización de la Hacienda Pública/Patrimonio		
Resultado por Posición Monetaria	0	0
Resultado por Tenencia de Activos no Monetarios	0	0

NOTAS A LOS ESTADOS FINANCIEROS

a) NOTAS DE DESGLOSE

I) NOTAS AL ESTADO DE SITUACIÓN FINANCIERA

Activo

Efectivo y Equivalentes

CAJA

Fondo revolviente para gastos menores de \$ 10,000.00 otorgado para su resguardo a Magaly Dueñez Saldaña auxiliar contable.

BANORTE 062993257-9 GASTO CORRIENTE

En esta cuenta se registran todos los ingresos de este Organismo para gasto corriente que pueden ser por subsidio Estatal, ingresos propios, devolución de viáticos no ejercidos y otros ingresos. Su saldo en libros al 31 de marzo de 2015 es por \$106,027.39

BANORTE ENLACE CTA. 062993281-4 PROYECTO

Esta cuenta corresponde a los proyectos adicionales y contratación de estudios, proyectos ejecutivos, cálculos estructurales y muestreos de planteles educativos. Su saldo en libros al 31 de marzo de 2015 es por \$164,315.72.

BANORTE CTA. 069943758-1 FONDEN

En esta cuenta se reciben depósitos de retenciones de estimaciones pagadas y gastos de operación del programa FONDEN. Su saldo en libros al 31 de marzo de 2015 es por \$ 953.58.

BANORTE CTA. 087860198-1 DIAGNOSTICOS DE LA INFRAESTRUCTURA FISICA EDUCATIVA

Se ocupa para depósito de recursos enviados por el INIFED al ITIFE, para la realización de diagnósticos de las instituciones según convenio. Su saldo en libros al 31 de marzo de 2015 es por \$ 400,082.99

BANORTE CTA. 087860197-2 INIFED GASTOS DE OPERACION

Se ocupa para depósito de recursos enviados por el INIFED al ITIFE, para gastos de supervisión según convenio. Su saldo en libros al 31 de marzo de 2015 es por \$ 93,754.59.

INVERSIONES EN VALORES CTA.0501738240 PRODUCTIVA (corto plazo)

De la cuenta 062993257-9 se apertura para generar rendimiento del recurso recibido. Su saldo en libros al 31 de marzo de 2015 es por \$ 1'000,630.13.

INVERSIONES EN VALORES CTA.0501750435 PROYECTO EJECUTIVO (corto plazo)

De la cuenta 0501750435 del proyecto ejecutivo se apertura para generar rendimiento del recurso recibido. Su saldo en libros al 31 de marzo de 2015 es por \$ 1'000,630.13.

Derechos a recibir Efectivo y Equivalentes y Bienes o Servicios a Recibir

CUENTAS POR COBRAR A CORTO PLAZO.

Subsidio al empleo correspondiente a pago nóminas del mes de marzo de 2015 por acreditar ante la Secretaría de Hacienda y Crédito Público por \$ 21.78

Importe por recibir del convenio INIFED correspondiente a supervisión Programa escuelas Dignas 2014 \$ 482,998.62

Subsidio por ingresos propios del mes de febrero 2015 por recibir de la Secretaría de Finanzas \$ 90,648.00.

DEUDORES DIVERSOS POR COBRAR A CORTO PLAZO

Viáticos no comprobados por los comisionados al 31 de marzo de 2015 por \$ 1,286.00

ANTICIPO A PROVEEDORES

Anticipo por amortizar proyecto ejecutivo centro nacional de actualización docente en Cd. Victoria, Contrato num. ITIFE-SE-AD-SOP-0064-2014-0097 por \$ 104,195.91.

Bienes Disponibles para su Transformación o Consumo (inventarios)

No aplica

Inversiones Financieras

No aplica

Bienes Inmuebles

Terreno	17'558,200
Edificios no habitacionales	13'085,000

Muebles

Mobiliario y equipo de admon	2'557,534	
Mobiliario y equipo educac y recreativo	78,035	
Vehículos y equipo de transporte	5'658,557	212,660*
Maquinaria, otros equipos y herramientas	754,029	

- *Baja

Intangibles

Software	142,081

Nota: se informa que a la fecha se encuentra en proceso determinar el valor de registro de los bienes, el método de depreciación, tasas y criterios de aplicación de los mismos, se formará el grupo de trabajo en el Instituto como se acordó en reunión de la Comisión Estatal de Armonización Contable el pasado 17 de febrero de 2015 y será aplicado en este mismo año.

Estimaciones y Deterioros

No aplica

Otros Activos

Pasivo

Retención ISPT en nómina 1 y 2 qna. de marzo por pagar \$ 19,907

ISR sobre honorarios asimilados a salarios pagados en el mes de marzo de 2015 \$ 350

2% sobre remuneración al servicio del personal subordinado correspondiente al mes de marzo de 2015 \$ 12,544

Aportaciones y retenciones por pagar al IPSET correspondientes a la segunda quincena de marzo \$ 134,383

Facturas por pagar:

4226	31-mar-15	PROVEEDORES MAHYC, S.A. DE C.V.	ARTICULOS DE LIMPIEZA	3,268
18755	26-mar-15	AUTOMOVILES VICTORIA, S.A. DE C.V.	REPARACIÓN A VEHICULOS	595
18755	26-mar-15	AUTOMOVILES VICTORIA, S.A. DE C.V.	REF. Y ACC. MEN. DE EQ. DE TRANSP.	229
8	30-mar-15	JESUS JAIME AVALOS AVALOS	ASESORIA LEGAL LABORAL	5,000
14411-413-18755	24-mar-15	LOPGO, S.A. DE C.V.	REPARACIÓN A VEHICULOS	5,583
AA3589	31-mar-15	VEHICULOS ECONOMICOS DEL MANTE, S.A. C.V.	CAMIONETA NISSAN DOBLE CABINA	219,422

Todo factible de pago en los próximos 90 días.

II) NOTAS AL ESTADO DE ACTIVIDADES

Ingresos de Gestión

Importe de ingresos devengados en el trimestre \$ 29'969,877.64 corresponde a:

gasto corriente	\$	6'146,348
ingresos financieros		1,260
otros ingresos		158,013

Se registra el anteproyecto de egresos para el año de 2015 como presupuesto aprobado por un importe de \$27,360,570.00, en cuanto se reciba el oficio con el importe autorizado se hará el ajuste correspondiente

Ingresos financieros, intereses ganados por inversión en mesa de dinero \$ 1260

Otros ingresos y beneficios varios, corresponde a ajustes por redondeo a pesos en el registro y pago de ISPT y otros \$1,260

Gastos

Servicios personales	\$	4'366,407
Materiales y suministros	\$	821,404
Servicios generales	\$	688,421

Otras Pérdidas: 212,660 Baja de vehículo, pérdida total

III) NOTAS AL ESTADO DE VARIACIÓN EN LA HACIENDA PÚBLICA

No hay modificaciones al patrimonio contribuido

No hay modificaciones al patrimonio contribuido

Patrimonio Generado –

Resultado del Ejercicio (Desahorro)	216,729
Resultados de Ejercicios anteriores	7'817,960

IV) NOTAS AL ESTADO DE FLUJOS DE EFECTIVO

1

Efectivo y equivalentes	2015	2014
Efectivo	10,000	13,000.00
Efectivo en Bancos- Dependencias	765,134	2'281,106
Inversiones temporales (hasta 3 meses)	2,001,260	3'033,800
total	2'776,394	5'327,906

2 Adquisiciones de bienes muebles e inmuebles

DEL 1 DE ENERO AL 31 DE MARZO DE 2015

CÓDIGO (CATÁLOGO DE BIENES ARMONIZADO) GRUPO/SUBGRUPO/CLASE /SUBCLASE/CONSECUTIVO	NOMBRE DE LA CUENTA	FECHA	DESCRIPCIÓN DEL BIEN (ARTÍCULO, MARCA, MODELO, N° DE SERIE)	NÚM. DE UNIDADES	IMPORTE
	MUEBLES DE OFICINA Y ESTANTERÍA	27-03-2015	SILLA EJECUTIVA	1	\$ 2,999
	VEHICULOS Y EQUIPOS TERRESTRES	31-03-2015	CAMIONETA NISSAN DOBLE CABINA 2015	1	219,422

\$222,421

V) CONCILIACIÓN ENTRE LOS INGRESOS PRESUPUESTARIOS Y CONTABLES, ASÍ COMO ENTRE LOS EGRESOS PRESUPUESTARIOS Y LOS GASTOS CONTABLES

INSTITUTO TAMAULIPECO DE INFRAESTRUCTURA FÍSICA EDUCATIVA
Conciliación entre los Ingresos Presupuestarios y Contables
Correspondiente del 1 de enero al 31 de marzo de 2015
(Cifras en pesos)

1.- Ingresos presupuestarios		6'146,348
2.- Más ingresos contables no presupuestarios		159,274
Incremento por variación de inventarios	-	
Disminución del exceso de estimaciones por pérdida o deterioro u obsolescencia	-	
Disminución del exceso del exceso de provisiones	-	
Otros ingresos y beneficios varios	159,274	
Otros ingresos contables no presupuestarios	-	
3.- Menos ingresos presupuestarios no contables		-
Productos de capital	-	
Aprovechamientos de capital	-	

Ingresos derivados de financiamientos	-
Otros ingresos presupuestarios no contables	-

4.-Ingresos Contables (4=1+2-3)	6'305,622
--	------------------

INSTITUTO TAMAULIPECO DE INFRAESTRUCTURA FISICA EDUCATIVA
Conciliación entre los Egresos Presupuestarios y los gastos Contables
Correspondiente del 1 de enero al 31 de marzo de 2015
(Cifras en pesos)

1.- Total de egresos (presupuestarios)	5,979,348
--	-----------

2.Menos egresos presupuestarios no contables	222,421
--	---------

Mobiliarios y equipo de administracion	2,999
Mobiliarios y equipo educacional y recreativo	-
Equipo e instrumental médico y de lab	-
Vehículos y equipo de transporte	219,422
Equipo de defensa y seguridad	-

Maquinaria, otros equipos y herramientas	
Activos biológicos	-
Bienes inmuebles	-
Activos intangibles	-
Obra pública en bienes propios	-
Acciones y participaciones de capital	-
Compra de títulos y valores	-
Inversiones en fideicomisos, mandatos y otros análogos	-
Provisiones para contingencias y otras erogaciones especiales	-
Amortización de la deuda pública	-
Adeudos de ejercicios fiscales anteriores (ADEFAS)	-
Otros egresos presupuestales no contables	-

3.- Más gasto Contables no presupuestales	331,966
---	---------

Estimaciones, depreciaciones, deterioros, obsolescencia y amortizaciones	212,660
Provisiones	-
Disminución de inventarios	-
Aumento por insuficiencia de estimaciones por pérdida o deterioro u obsolescencia	-
Aumento por insuficiencia de provisiones	-
Otros gastos	-
Otros gastos contables no presupuestales	119,306

4.- Total Gasto Contable (4=1-2+3)	6'088,893
---	------------------

b) NOTAS DE MEMORIA (CUENTAS DE ORDEN)

Cuentas de Orden Contables y Presupuestarias:

NO APLICA

c) NOTAS DE GESTIÓN ADMINISTRATIVA

1. Introducción

El Instituto Tamaulipeco de Infraestructura Física Educativa es un organismo público descentralizado de la administración estatal, con personalidad jurídica propia y patrimonio propio encargada del desarrollo y conservación de la infraestructura física educativa para la operatividad del Sistema Educativo Estatal en los términos de la Ley de Educación para el Estado de Tamaulipas, en armonía con las previsiones normativas de carácter federal y la concurrencia de los tres órdenes de gobierno en la función social educativa, corresponden al Instituto los procesos productivos, de supervisión y certificación de la infraestructura y a la Secretaría de Obras Públicas coordinar administrativamente.

Los estados financieros presentan la información necesaria y suficiente para los Directivos del organismo, para el Congreso y los ciudadanos que la pudieran consultar.

En este documento se revela el contexto y los aspectos económicos-financieros mas relevantes, en términos monetarios del Instituto.

2. Panorama Económico y Financiero

La Secretaría de Finanzas proporciona del recurso estatal el presupuesto de egresos para gasto corriente a la fecha no se ha recibido el importe autorizado por lo tanto se registra el anteproyecto de Egresos estimado para ejercer por \$ 27'360,570, además el Instituto recibe ingresos por concepto de certificación de la infraestructura.

Por conducto de la Secretaría de Finanzas se reciben los recursos provenientes de la federación con aplicación a los programas y administra su ejercicio para el pago de los anticipos, estimaciones y finiquitos correspondientes a la ejecución de obra pública, suministro o contratación de servicios relacionados con la misma.

3. Autorización e Historia

Con fecha 12 de marzo de 2008 el Honorable Congreso del Estado, la sexagésima legislatura del congresos constitucional del Estado libre y soberano de Tamaulipas con las facultades conferidas en el artículo 58 fracción I de la constitución política local y 119 de la ley sobre la organización y funcionamiento internos del congreso del estado de Tamaulipas expide el decreto LX-651 y se promulga el 18 de marzo del mismo la Ley de Infraestructura Física Educativa para el Estado de Tamaulipas.

4. Organización y Objeto Social

Para su funcionamiento, el instituto cuenta con los siguientes órganos

- La Junta de Gobierno,
- La Dirección General, la cual cuenta con las unidades administrativas que el presupuesto permita;
- El órgano de vigilancia.

El instituto ejerce funciones normativas de consultoría y certificación de la calidad de la infraestructura física educativa y de construcción de la misma.

Brinda asesoría en materia de prevención de daños ocasionados en planteles e instalaciones educativas cuando ocurran desastres naturales.

Establece vínculos de colaboración permanente con las dependencias y entidades de la administración pública estatal, así como con las autoridades federales y municipales y los sectores social y privado para incrementar acciones de inversión en infraestructura.

Administra los recursos con apego a las disposiciones jurídicas aplicables.

Incrementa los niveles de calidad en la infraestructura física educativa contribuyendo a elevar la competitividad de la educación del Estado.

Ejercicio Fiscal correspondiente de enero a marzo de 2014.

El ITIFE es un organismo público descentralizado de la administración estatal, con personalidad jurídica propia y patrimonio propio; registrado en la Secretaría de Hacienda y Crédito Público con inicio de operaciones el 07 de julio de 2009 con actividad Administración pública estatal en general como persona moral con fines no lucrativos con **RFC ITI090707MV6**.

Consideraciones fiscales:

Presentar la declaración y pago provisional mensual de retenciones de Impuesto sobre la Renta por sueldos y salarios.

Presentar la declaración anual de impuesto sobre la renta donde se informe sobre los pagos y retenciones de servicios profesionales (personas morales)

Presentar la declaración anual donde se informa sobre la retención de los trabajadores que recibieron sueldos y salarios y trabajadores asimilados a salarios.

Presentar la declaración informativa anual de subsidio para el empleo.

Presentar la declaración y pago provisional mensual de impuestos sobre la renta ISR por las retenciones realizadas por servicios profesionales

Presentar la declaración y pago provisional mensual de impuestos sobre la renta ISR por las retenciones realizadas a los trabajadores asimilados a salarios.

Presentar la declaración informativa mensual de proveedores por tasas de iva y de ieps.

Estructura organizacional

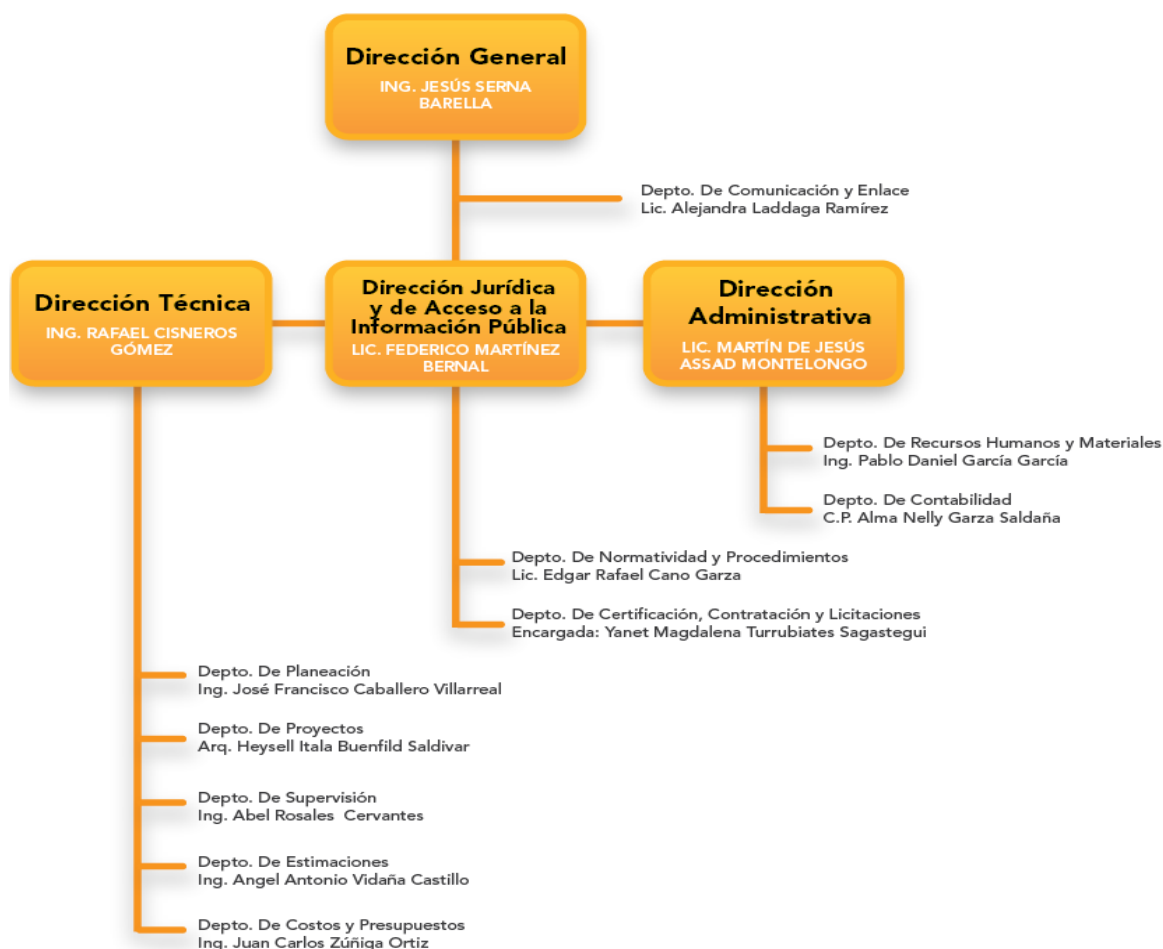

5. Bases de Preparación de los Estados Financieros

Los estados financieros fueron preparados de acuerdo a la normatividad emitida por el CONAC Consejo Nacional de Armonización Contable y apegados a lo dispuesto por la Ley General de Contabilidad Gubernamental.

Sus operaciones están cuantificadas en términos monetarios y se registran aplicando la normatividad establecida como el costo histórico que corresponde al monto erogado para su adquisición conforme a la documentación contable original justificativa y comprobatoria.

Se realiza el registro contable, patrimonial y presupuestario de las operaciones y la preparación de los Estados Financieros, están basados en los Postulados Básicos de Contabilidad Gubernamental: existencia permanente, periodo contable, revelación suficiente, importancia relativa, integración de la información, control presupuestario, base en devengado, costo histórico, dualidad económica, cuantificación en términos monetarios, consistencia.

Se registran las operaciones de acuerdo a los momentos contables del ingreso y del gasto.

6. Políticas de Contabilidad Significativas

El instituto cuenta con patrimonio donado por el Comité Administrador del Programa de Construcción de Escuelas que a su vez lo recibió del CAPFCE (Federal), por lo tanto a la fecha el Itife cuenta con bienes en su patrimonio en uso registrados a su valor histórico; en el presente ejercicio fiscal se llevará a cabo la integración del comité interno para el registro y valoración del patrimonio del organismo de acuerdo a lo dispuesto por la CONAC.

7. Posición en Moneda Extranjera y Protección por Riesgo Cambiario

No aplica

8. Reporte Analítico del Activo

La depreciación de los activos se llevará a cabo a partir del presente ejercicio.

Se cuenta con algunos bienes en comodato en uso comprados por la Secretaría de Finanzas, se solicitará a la Dirección de Patrimonio la desincorporación de estos bienes para que formen parte del activo del Instituto.

9. Fideicomisos, Mandatos y Análogos

No aplica

10. Reporte de la Recaudación

**INGRESOS POR CERTIFICACIONES RECAUDADOS POR LA SECRETARIA DE FINANZAS
TRANSFERIDOS A CUENTA BANCARIA DEL ITIFE**

4223-04 --> Ingresos propios 130,672.00

20/02/2015	P00270 / SUBSIDIO INGRESOS PROPIOS ENERO 2015 REC	133
25/02/2015	P00269 / SUBSIDIO INGRESOS PROPIOS ENERO 15 REC.	15,699
25/02/2015	P00305 / OF022001/2153/2015 ING. PROP DIC 2014(MA	24,192
20/03/2015	P00458 / INGR PROPIOS FEB. 2015 REC. 469	90,648*

*devengado por recaudar

11. Información sobre la Deuda y el Reporte Analítico de la Deuda

No aplica

12. Calificaciones otorgadas

No aplica

13. Proceso de Mejora

Constante capacitación en cuanto al proceso de armonización contable, se cuenta con un sistema de Contabilidad que está en constante actualización para lograr los objetivos contenidos en la ley de Contabilidad Gubernamental para la correcta emisión de la información financiera, transparencia y rendición de cuentas.

14. Información por Segmentos

No aplica

15. Eventos Posteriores al Cierre

Ninguno.

16. Partes Relacionadas

No aplica

Concepto	Saldo Inicial 1	Cargos del Período 2	Abonos del Período 3	Saldo Final 4 (1+2-3)	Variación del Período (4-1)
ACTIVO					
Activo Circulante					
Efectivo y Equivalentes	3,349,016	6,032,892	6,605,513	2,776,395	-572,621
Derechos a Recibir Efectivo o Equivalentes	483,445	6,589,032	6,497,522	574,955	91,510
Derechos a Recibir Bienes o Servicios	305,791	10,130	211,725	104,196	-201,595
Inventarios	0	0	0	0	0
Almacenes	882,573	4,004	119,306	767,271	-115,302
Estimación por Pérdida o Deterioro de Activos Circulantes	0	0	0	0	0
Otros Activos Circulantes	0	0	0	0	0
Activo No Circulante					
Inversiones Financieras a Largo Plazo	0	0	0	0	0
Derechos a Recibir Efectivo o Equivalentes a Largo Plazo Bienes Inmuebles,	0	0	0	0	0
Bienes Inmuebles, Infraestructura y Construcciones en Proceso	30,643,200	0	0	30,643,200	0
Bienes Muebles	9,038,393	222,421	212,660	9,048,154	9,761
Activos Intangibles	142,081	0	0	142,081	0
Depreciación, Deterioro y Amortización Acumulada de Bienes	0	0	0	0	0
Activos Diferidos	0	0	0	0	0
Estimación por Pérdida o Deterioro de Activos no Circulantes	0	0	0	0	0
Otros Activos no Circulantes	0	0	0	0	0



INSTITUTO TAMAULIPECO DE INFRAESTRUCTURA FISICA EDUCATIVA
ANALÍTICO DE CUENTAS POR PAGAR (CORTO Y LARGO PLAZO)

AL 01 ENERO DE MARZO DE 2015



'07.5

NÚM. FACTURA O RECIBO	FECHA	NOMBRE O RAZÓN SOCIAL DEL PROVEEDOR O PRESTADOR DE SERVICIOS	CONCEPTO	AUTORIZÓ	IMPORTE	FECHA DE VENCIMIENTO
4226	31-mar-15	PROVEEDORES MAHYC, S.A. DE C.V.	ARTICULOS DE LIMPIEZA		3,268	10-abr-15
18755	26-mar-15	AUTOMOVILES VICTORIA, S.A. DE C.V.	REPARACIÓN A VEHICULOS		595	10-abr-15
18755	26-mar-15	AUTOMOVILES VICTORIA, S.A. DE C.V.	REF. Y ACC. MEN. DE EQ. DE TRANSP.		229	10-abr-15
8	30-mar-15	JESUS JAIME AVALOS AVALOS	ASESORIA LEGAL LABORAL		5,000	10-abr-15
14411-413-18755	24-mar-15	LOPGO, S.A. DE C.V.	REPARACIÓN A VEHICULOS		5,583	10-abr-15
AA3589	31-mar-15	VEHICULOS ECONOMICOS DEL MANTE, S.A. C.V.	CAMIONETA NISSAN DOBLE CABINA		219,422	10-abr-15
S/N	31-mar-15	IPSSSET	APORTACIONES 2 QNA. MARZO 2015		52,486	05-abr-15
S/N	31-mar-15	IPSSSET	RETENCIONES 2 QNA. MARZO 2015		81,898	05-abr-15
S/N	04-mar-15	SHCP	RETENCION ISR REC. HONORARIOS F-155		350	17-abr-15
S/N	31-mar-15	SHCP	ISPT MARZO DE 2014		19,907	17-abr-15
S/N	31-mar-15	SHCP	ISR RET HONORARIOS ASIMILADOS A SALARIOS		1,650	17-abr-15
S/N	31-mar-15	SECRETARIA DE FINANZAS	IMPUESTO SOBRE NOMINAS MARZO 2015		12,544	17-abr-15
				TOTAL CORTO PLAZO:	402,932	
				TOTAL LARGO PLAZO:	0	



TODOS POR
TAMAULIPAS

INSTITUTO TAMAULIPECO DE INFRAESTRUCTURA FISICA EDUCATIVA

ESTADO ANALÍTICO DE LA DEUDA Y OTROS PASIVOS

AL 31 MARZO DE 2015

'07



DENOMINACIÓN DE LAS DEUDAS	MONEDA DE CONTRATACIÓN	INSTITUCIÓN O PAÍS ACREEDOR	SALDO INICIAL DEL PERÍODO	SALDO FINAL DEL PERÍODO
DEUDA PÚBLICA				
Corto Plazo				
Deuda Interna				
Instituciones de Crédito			0	0
Títulos y Valores			0	0
Arrendamientos Financieros			0	0
Deuda Externa				
Organismos Financieros Internacionales			0	0
Deuda Bilateral			0	0
Títulos y Valores			0	0
Arrendamientos Financieros			0	0
<i> Subtotal Corto Plazo</i>			0	0
Largo Plazo				
Deuda Interna				
Instituciones de Crédito			0	0
Títulos y Valores			0	0
Arrendamientos Financieros			0	0
Deuda Externa				
Organismos Financieros Internacionales			0	0
Deuda Bilateral			0	0
Títulos y Valores			0	0
Arrendamientos Financieros			0	0
<i> Subtotal Largo Plazo</i>			0	0
Otros Pasivos			208,528	402,932
Total Deuda y Otros Pasivos			208,528	402,932

'09

Rubro de Ingresos	Ingreso					Diferencia (6=5-1)
	Estimado (1)	Ampliaciones y Reducciones	Modificado (3=1+2)	Devengado (4)	Recaudado (5)	
Impuestos	0	0	0	0	0	
Cuotas y Aportaciones de Seguridad Social	0	0	0	0	0	
Contribuciones de Mejoras	0	0	0	0	0	
Derechos	0	0	0	0	0	
Productos	0	0	0	0	0	
Corriente	0	0	0	0	0	
Capital	0	0	0	0	0	
Aprovechamientos	0	0	0	0	0	
Corriente	0	0	0	0	0	
Capital	0	0	0	0	0	
Ingresos por Ventas de Bienes y Servicios	0	0	0	0	0	
Participaciones y Aportaciones	0	0	0	0	0	
Transferencias, Asignaciones, Subsidios y Otras Ayudas	27,360,570	534,400	27,894,970	6,146,348	6,055,700	
Ingresos Derivados de Financiamientos						
Total	27,360,570	534,400	27,894,970	6,146,348	6,055,700	
				Ingresos excedentes		
Estado Analítico de Ingresos por Fuente de Financiamiento	Ingreso					Diferencia (6=5-1)
	Estimado (1)	Ampliaciones y Reducciones	Modificado (3=1+2)	Devengado (4)	Recaudado (5)	
Ingresos del Gobierno						
Impuestos	0	0	0	0	0	
Contribuciones de Mejoras	0	0	0	0	0	
Derechos	0	0	0	0	0	
Productos	0	0	0	0	0	
Corriente	0	0	0	0	0	
Capital	0	0	0	0	0	
Aprovechamientos	0	0	0	0	0	
Corriente	0	0	0	0	0	
Capital	0	0	0	0	0	
Participaciones y Aportaciones	0	0	0	0	0	
Transferencias, Asignaciones, Subsidios y Otras Ayudas	0	0	0	0	0	
Ingresos de Organismos y Empresas						
Cuotas y Aportaciones de Seguridad Social	0	0	0	0	0	
Ingresos por Ventas de Bienes y Servicios	0	0	0	0	0	
Transferencias, Asignaciones, Subsidios y Otras Ayudas	27,360,570	534,400	27,894,970	6,145,348	6,055,700	
Ingresos derivados de financiamiento						
Ingresos Derivados de Financiamientos	0	0	0	0	0	
Total	27,360,570	534,400	27,894,970	6,145,348	6,055,700	
				Ingresos excedentes		

'11.1

Ejercicio del Presupuesto Capítulo/Concepto/Partida Específica	Presupuesto de Egresos Aprobado 1	Ampliaciones/ (Reducciones) 2	Presupuesto modificado 3	Devengado 4	Pagado 5	Subejercicio 6=3-4
SERVICIOS PERSONALES						
REMUNERACIONES AL PERSONAL DE CARÁCTER PERMANENTE	7,056,000	0	7,056,000	1,599,098	1,599,098	5,456,902
Sueldos base al personal permanente	5,520,000	0	5,520,000	1,255,074	1,255,074	4,264,926
CAPACITACION Y BECAS	576,000	0	576,000	127,364	127,364	448,636
CANASTA BASICA	960,000	0	960,000	216,660	216,660	743,340
REMUNERACIONES AL PERSONAL DE CARÁCTER TRANSITORIO	162,000	0	162,000	38,551	38,551	123,449
Honorarios asimilables a salarios	162,000	0	162,000	38,551	38,551	123,449
REMUNERACIONES ADICIONALES Y ESPECIALES	11,924,025	0	11,924,025	2,266,105	2,266,105	9,657,920
Primas de vacaciones, dominical y gratificación de fin de año	276,000	0	276,000	730	730	275,270
AGUINALDO	920,000	0	920,000	2,156	2,156	917,844
Compensaciones	10,728,025	0	10,728,025	2,263,219	2,263,219	8,464,806
SEGURIDAD SOCIAL	1,308,000	0	1,308,000	315,476	262,990	992,524
Aportaciones de seguridad social	1,308,000	0	1,308,000	315,476	262,990	992,524
OTRAS PRESTACIONES SOCIALES Y ECONÓMICAS	881,000	0	881,000	147,177	147,177	733,823
Otras prestaciones sociales y económicas	881,000	0	881,000	147,177	147,177	733,823
TOTAL SERVICIOS PERSONALES	21,331,025	0	21,331,025	4,366,407	4,313,922	16,964,618
MATERIALES Y SUMINISTROS						
MATERIALES DE ADMINISTRACIÓN, EMISIÓN DE DOCUMENTOS Y ARTÍCULOS OFICIALES	544,584	76,692	621,276	162,103	158,835	459,173
Materiales, útiles y equipos menores de oficina	164,232	22,922	187,154	42,604	42,604	144,550
Materiales y útiles de impresión y reproducción	176,400	53,770	230,170	67,796	67,796	162,374
Materiales, útiles y equipos menores de tecnologías de la información y comunicaciones	93,360	0	93,360	32,333	32,333	61,027
Material impreso e información digital	75,000	0	75,000	8,015	8,015	66,985
Material de limpieza	35,592	0	35,592	11,355	8,087	24,237
ALIMENTOS Y UTENSILIOS	131,100	0	131,100	20,368	20,368	110,732
Productos alimenticios para personas	130,860	0	130,860	20,368	20,368	110,492
Utensilios para el servicio de alimentación	240	0	240	0	0	240
MATERIALES Y ARTÍCULOS DE CONSTRUCCIÓN Y DE REPARACIÓN	111,720	560,192	671,912	16,724	16,724	655,188
Madera y productos de madera	1,920	1,000	2,920	2,668	2,668	252
Vidrio y productos de vidrio	2,700	0	2,700	0	0	2,700
Material eléctrico y electrónico						

Material eléctrico y electrónico	37,920	0	37,920	7,278	7,278	30,642
Materiales complementarios	0	559,192	559,192	0	0	559,192
MATERIAL COMPLEMENTARIO (GASTO CORRIENTE)	16,440	0	16,440	840	840	15,600
Otros materiales y artículos de construcción y reparación	52,740	0	52,740	5,938	5,938	46,802
PRODUCTOS QUÍMICOS, FARMACÉUTICOS Y DE LABORATORIO	3,948	0	3,948	1,039	1,039	2,909
Fertilizantes, pesticidas y otros agroquímicos	252	0	252	93	93	159
Medicinas y productos farmacéuticos	3,696	0	3,696	946	946	2,750
COMBUSTIBLES, LUBRICANTES Y ADITIVOS	1,430,280	0	1,430,280	369,864	369,269	1,060,416
COMBUSTIBLES VALES	484,200	0	484,200	117,300	117,300	366,900
COMBUSTIBLES VIATICOS	906,000	0	906,000	242,198	242,198	663,802
Combustibles, lubricantes y aditivos	40,080	0	40,080	10,367	9,772	29,713
VESTUARIO, BLANCOS, PRENDAS DE PROTECCIÓN Y ARTÍCULOS DEPORTIVOS	87,096	1,000	88,096	449	449	87,647
Vestuario y uniformes	81,600	0	81,600	0	0	81,600
Prendas de seguridad y protección personal	204	1,000	1,204	449	449	755
Artículos deportivos	4,716	0	4,716	0	0	4,716
Productos textiles	576	0	576	0	0	576
HERRAMIENTAS, REFACCIONES Y ACCESORIOS MENORES	465,972	0	465,972	131,551	131,322	334,421
Herramientas menores	924	0	924	144	144	780
Refacciones y accesorios menores de edificios	1,332	0	1,332	1,153	1,153	179
Refacciones y accesorios menores de mobiliario y equipo de administración, educacional y recreativo	29,820	0	29,820	2,523	2,523	27,297
Refacciones y accesorios menores de equipo de cómputo y tecnologías de la información	24,180	0	24,180	4,120	4,120	20,060
Refacciones y accesorios menores de equipo de transporte	409,020	0	409,020	123,612	123,382	285,408
Refacciones y accesorios menores de maquinaria y otros equipos	696	0	696	0	0	696
TOTAL MATERIALES Y SUMINISTROS	2,774,700	637,885	3,412,585	702,099	698,006	2,710,486
SERVICIOS GENERALES						
SERVICIOS BÁSICOS	595,284	0	595,284	101,161	101,161	494,123
Energía eléctrica	393,000	0	393,000	55,199	55,199	337,801
Agua	20,724	0	20,724	3,592	3,592	17,132
Telefonía tradicional	74,844	0	74,844	11,838	11,838	63,006
Telefonía celular	75,048	0	75,048	21,329	21,329	53,719
Servicios de telecomunicaciones y satélites	5,352	0	5,352	1,287	1,287	4,065
Servicios de acceso de Internet, redes y procesamiento de información	19,860	0	19,860	4,658	4,658	15,202
Servicios postales y telegráficos	6,456	0	6,456	3,258	3,258	3,198
Servicios integrales y otros servicios	0	0	0	0	0	0
SERVICIOS DE ARRENDAMIENTO	86,364	10,000	96,364	37,488	37,488	58,876
Arrendamiento de mobiliario y equipo de administración, educacional y recreativo	58,608	0	58,608	15,660	15,660	42,948
Arrendamiento de activos intangibles	17,220	10,000	27,220	20,000	20,000	7,220

Arrendamiento financiero	10,536	0	10,536	1,828	1,828	8,708
SERVICIOS PROFESIONALES, CIENTÍFICOS, TÉCNICOS Y OTROS SERVICIOS	44,028	500,000	544,028	22,076	17,076	521,952
Servicios legales, de contabilidad, auditoría y relacionados	19,764		19,764	17,464	12,464	2,300
Servicios de diseño, arquitectura, ingeniería y actividades relacionadas		500,000	500,000	0	0	500,000
Servicios de consultoría administrativa, procesos, técnica y en tecnologías de la información	18,540	0	18,540	2,760	2,760	15,780
Servicios de vigilancia	5,724	0	5,724	1,852	1,852	3,872
SERVICIOS FINANCIEROS, BANCARIOS Y COMERCIALES	251,894	8,416	260,310	49,813	49,813	210,497
Servicios financieros y bancarios	5,460	0	5,460	3,114	3,114	2,346
Servicios de bienes patrimoniales	246,434	0	246,434	38,347	38,347	208,087
Fletes y maniobras	0	8,416	8,416	8,352	8,352	64
SERVICIOS DE INSTALACIÓN, REPARACIÓN, MANTENIMIENTO Y CONSERVACIÓN	688,560	34,824	723,384	138,189	132,606	585,195
Conservación y mantenimiento menor de inmuebles	37,932	0	37,932	17,104	17,104	20,828
Instalación, reparación y mantenimiento de mobiliario y equipo de administración, educacional y recreativo	28,440	0	28,440	8,486	8,486	19,954
Instalación, reparación y mantenimiento de equipo de cómputo y tecnología de la información	8,568	0	8,568	0	0	8,568
Reparación y mantenimiento de equipo de transporte	479,940	34,824	514,764	93,447	87,864	421,317
Instalación, reparación y mantenimiento de maquinaria, otros equipos y herramienta	96,420	0	96,420	1,000	1,000	95,420
Servicios de limpieza y manejo de desechos	9,036	0	9,036	3,414	3,414	5,622
Servicios de jardinería y fumigación	28,224	0	28,224	14,738	14,738	13,486
						0
SERVICIOS DE COMUNICACIÓN SOCIAL Y PUBLICIDAD	1,800	0	1,800	0	0	1,800
Difusión por radio, televisión y otros medios de mensajes sobre programas y actividades gubernamentales	1,800	0	1,800	0	0	1,800
SERVICIOS DE TRASLADO Y VIÁTICOS	763,320	0	763,320	198,151	198,151	565,169
Pasajes aéreos	90,480	0	90,480	16,524	16,524	73,956
Pasajes terrestres	5,280	0	5,280	0	0	5,280
Viáticos en el país	667,560	0	667,560	181,627	181,627	485,933
SERVICIOS OFICIALES	342,058	0	342,058	17,400	17,400	324,658
Gastos de orden social y cultural	317,002	0	317,002	17,400	17,400	299,602
Gastos de representación	25,056	0	25,056	0	0	25,056
OTROS SERVICIOS GENERALES	481,537	0	481,537	124,142	111,598	357,395
Impuestos y derechos	200,880	0	200,880	87,195	87,195	113,685
Impuesto sobre nominas y otros que se deriven	270,217	0	270,217	34,931	22,387	235,286
Otros servicios generales	10,440	0	10,440	2,016	2,016	8,424
TOTAL SERVICIOS GENERALES	3,254,845	553,240	3,808,085	688,421	665,294	3,119,664
BIENES MUEBLES, INMUEBLES E INTANGIBLES						
MOBILIARIO Y EQUIPO DE ADMINISTRACIÓN	0	198,556	198,556	2,999	2,999	195,557
Muebles de oficina y estantería		80,000	80,000	2,999	2,999	77,001
Muebles, excepto de oficina y estantería	0	50,000	50,000	0	0	50,000
Equipo de cómputo y de tecnologías de la información	0	18,556	18,556	0	0	18,556

Otros mobiliarios y equipos de administración	0	50,000	50,000	0	0	50,000
MOBILIARIO Y EQUIPO EDUCACIONAL Y RECREATIVO	0	20,000	20,000	0	0	20,000
Equipos y aparatos audiovisuales	0	0	0	0	0	0
Aparatos deportivos	0	0	0	0	0	0
Cámaras fotográficas y de video	0	20,000	20,000	0	0	20,000
Otro mobiliario y equipo educacional y recreativo	0	0	0	0	0	0
VEHÍCULOS Y EQUIPO DE TRANSPORTE	0	258,013	258,013	219,422	0	38,591
Automóviles y camiones		258,013	258,013	219,422	0	38,591
TOTAL BIENES MUEBLES, INMUEBLES E INTANGIBLES	0	476,569	476,569	222,421	2,999	254,148
INVERSIÓN PÚBLICA						
OBRA PÚBLICA EN BIENES DE DOMINIO PÚBLICO						
Edificación no habitacional	0	0	0	0	0	0
División de terrenos y construcción de obras de urbanización	0	0	0	0	0	0
Instalaciones y equipamiento en construcciones	0	0	0	0	0	0
OBRA PÚBLICA EN BIENES PROPIOS						
Edificación no habitacional	0	0	0	0	0	0
División de terrenos y construcción de obras de urbanización	0	0	0	0	0	0
Instalaciones y equipamiento en construcciones	0	0	0	0	0	0
Trabajos de acabados en edificaciones y otros trabajos especializados	0	0	0	0	0	0
TOTAL INVERSIÓN PÚBLICA	0	0	0	0	0	0
TOTALES	27,360,570	1,667,693	29,028,263	5,979,348	5,680,221	23,048,915

ITIFE
Estado Analítico del Ejercicio del Presupuesto de Egresos
Clasificación Administrativa
Del 1 de enero al 31 de marzo de 2015

Concepto	Egresos					Subejercicio
	Aprobado	Ampliaciones/ (Reducciones)	Modificado	Devengado	Pagado	
	1	2	3 = (1 + 2)	4	5	
SERVICIOS PERSONALES	21,331,025	0	21,331,025	4,366,407	4,313,922	16,964,618
MATERIALES Y SUMINISTROS	2,774,700	637,885	3,412,585	702,099	698,006	2,710,486
SERVICIOS GENERALES	3,254,845	553,240	3,808,085	688,421	665,294	3,119,664
BIENES MUEBLES, INMUEBLES E INTANGIBLES	0	476,559	476,559	222,421	2,999	254,138
			0			0
Total del Gasto	27,360,570	1,667,684	29,028,254	5,979,348	5,680,221	23,048,906

Cuenta Pública 2015
ITIFE
Estado Analítico del Ejercicio del Presupuesto de Egresos
Clasificación por Objeto del Gasto (Capítulo y Concepto)
Del 1 de enero al 31 de marzo de 2015

Concepto	Egresos					Subejercicio
	Aprobado	Ampliaciones/ (Reducciones)	Modificado	Devengado	Pagado	
	1	2	3 = (1 + 2)	4	5	
Servicios Personales	21,331,025	0	21,331,025	4,366,407	4,313,922	16,964,618
Remuneraciones al Personal de Carácter Permanente	7,056,000	0	7,056,000	1,599,098	1,599,098	5,456,902
Remuneraciones al Personal de Carácter Transitorio	162,000	0	162,000	38,551	38,551	123,449
Remuneraciones Adicionales y Especiales	11,924,025	0	11,924,025	2,266,105	2,266,105	9,657,920
Seguridad Social	1,308,000	0	1,308,000	315,476	262,990	992,524
Otras Prestaciones Sociales y Económicas	881,000	0	881,000	147,177	147,177	733,823
Previsiones	0	0	0	0	0	0
Pago de Estímulos a Servidores Públicos	0	0	0	0	0	0
Materiales y Suministros	2,774,700	637,885	3,412,585	702,099	698,006	2,710,486
Materiales de Administración, Emisión de Documentos y Artículos Oficiales	544,584	76,692	621,276	162,103	158,835	459,173
Alimentos y Utensilios	131,100	0	131,100	20,368	20,368	110,732
Materias Primas y Materiales de Producción y Comercialización	0	0	0	0	0	0
Materiales y Artículos de Construcción y de Reparación	111,720	560,192	671,912	16,724	16,724	655,188
Productos Químicos, Farmacéuticos y de Laboratorio	3,948	0	3,948	1,039	1,039	2,909
Combustibles, Lubricantes y Aditivos	1,430,280	0	1,430,280	369,864	369,269	1,060,416
Vestuario, Blancos, Prendas de Protección y Artículos Deportivos	87,096	1,000	88,096	449	449	87,647
Materiales y Suministros Para Seguridad	0	0	0	0	0	0
Herramientas, Refacciones y Accesorios Menores	465,972	0	465,972	131,551	131,322	334,421
Servicios Generales	3,254,845	553,240	3,808,085	688,421	665,294	3,119,664
Servicios Básicos	595,284	0	595,284	101,161	101,161	494,123
Servicios de Arrendamiento	86,364	10,000	96,364	37,488	37,488	58,876
Servicios Profesionales, Científicos, Técnicos y Otros Servicios	44,028	500,000	544,028	22,076	17,076	521,952
Servicios Financieros, Bancarios y Comerciales	251,894	8,416	260,310	49,813	49,813	210,497
Servicios de Instalación, Reparación, Mantenimiento y Conservación	688,560	34,824	723,384	138,189	132,606	585,195
Servicios de Comunicación Social y Publicidad	1,800	0	1,800	0	0	1,800
Servicios de Traslado y Viáticos	763,320	0	763,320	198,151	198,151	565,169
Servicios Oficiales	342,058	0	342,058	17,400	17,400	324,658
Otros Servicios Generales	481,537	0	481,537	124,142	111,598	357,395
Transferencias, Asignaciones, Subsidios y Otras Ayudas	0	0	0	0	0	0
Transferencias Internas y Asignaciones al Sector Público	0	0	0	0	0	0
Transferencias al Resto del Sector Público	0	0	0	0	0	0
Subsidios y Subvenciones	0	0	0	0	0	0
Ayudas Sociales	0	0	0	0	0	0
Pensiones y Jubilaciones	0	0	0	0	0	0
Transferencias a Fideicomisos, Mandatos y Otros Análogos	0	0	0	0	0	0
Transferencias a la Seguridad Social	0	0	0	0	0	0
Donativos	0	0	0	0	0	0

Donativos	0	0	0	0	0	0
Transferencias al Exterior	0	0	0	0	0	0
Bienes Muebles, Inmuebles e Intangibles	0	476,569	476,569	222,421	2,999	254,148
Mobiliario y Equipo de Administración	0	198,556	198,556	2,999	2,999	195,557
Mobiliario y Equipo Educativo y Recreativo	0	20,000	20,000	0	0	20,000
Equipo e Instrumental Médico y de Laboratorio	0	0	0	0	0	0
Vehículos y Equipo de Transporte	0	258,013	258,013	219,422	0	38,591
Equipo de Defensa y Seguridad	0	0	0	0	0	0
Maquinaria, Otros Equipos y Herramientas	0	0	0	0	0	0
Activos Biológicos	0	0	0	0	0	0
Bienes Inmuebles	0	0	0	0	0	0
Activos Intangibles	0	0	0	0	0	0
Inversión Pública	0	0	0	0	0	0
Obra Pública en Bienes de Dominio Público	0	0	0	0	0	0
Obra Pública en Bienes Propios	0	0	0	0	0	0
Proyectos Productivos y Acciones de Fomento	0	0	0	0	0	0
Inversiones Financieras y Otras Provisiones	0	0	0	0	0	0
Inversiones Para el Fomento de Actividades Productivas	0	0	0	0	0	0
Acciones y Participaciones de Capital	0	0	0	0	0	0
Compra de Títulos y Valores	0	0	0	0	0	0
Concesión de Préstamos	0	0	0	0	0	0
Inversiones en Fideicomisos, Mandatos y Otros Análogos	0	0	0	0	0	0
Otras Inversiones Financieras	0	0	0	0	0	0
Provisiones para Contingencias y Otras Erogaciones Especiales	0	0	0	0	0	0
Participaciones y Aportaciones	0	0	0	0	0	0
Participaciones	0	0	0	0	0	0
Aportaciones	0	0	0	0	0	0
Convenios	0	0	0	0	0	0
Deuda Pública	0	0	0	0	0	0
Amortización de la Deuda Pública	0	0	0	0	0	0
Intereses de la Deuda Pública	0	0	0	0	0	0
Comisiones de la Deuda Pública	0	0	0	0	0	0
Gastos de la Deuda Pública	0	0	0	0	0	0
Costo por Coberturas	0	0	0	0	0	0
Apoyos Financieros	0	0	0	0	0	0
Adeudos de Ejercicios Fiscales Anteriores (Adefas)	0	0	0	0	0	0
Total del Gasto	27,360,570	1,667,693	29,028,263	5,979,348	5,680,221	23,048,915

ITIFE
Estado Analítico del Ejercicio del Presupuesto de Egresos
Clasificación Económica (por Tipo de Gasto)
Del 1 de enero al 31 de marzo de 2015

Concepto	Egresos					Subejercicio 6 = (3 - 4)
	Aprobado	Ampliaciones/ (Reducciones)	Modificado	Devengado	Pagado	
	1	2	3 = (1 + 2)	4	5	
Gasto Corriente	27,360,570	1,191,125	28,551,695	5,756,927	5,677,222	22,794,768
Gasto de Capital	0	476,569	476,569	222,421	2,999	254,148
Amortización de la Deuda y Disminución de Pasivos	0	0	0	0	0	0
Total del Gasto	27,360,570	1,667,693	29,028,263	5,979,348	5,680,221	23,048,915

ITIFE
Estado Analítico del Ejercicio del Presupuesto de Egresos
Clasificación Funcional (Finalidad y Función)
Del 1 de enero al 31 de marzo de 2015

Concepto	Egresos					Subejercicio 6 = (3 - 4)
	Aprobado	Ampliaciones/ (Reducciones)	Modificado	Devengado	Pagado	
	1	2	3 = (1 + 2)	4	5	
Gobierno	0	0	0	0	0	0
Legislación			0			0
Justicia			0			0
Coordinación de la Política de Gobierno			0			0
Relaciones Exteriores			0			0
Asuntos Financieros y Hacendarios			0			0
Seguridad Nacional			0			0
Asuntos de Orden Público y de Seguridad Interior			0			0
Otros Servicios Generales			0			0
Desarrollo Social	27,360,570	1,667,693	29,028,263	5,979,348	5,680,221	23,048,915
Protección Ambiental			0			0
Vivienda y Servicios a la Comunidad			0			0
Salud			0			0
Recreación, Cultura y Otras Manifestaciones Sociales			0			0
Educación	27,360,570	1,667,693	29,028,263	5,979,348	5,680,221	23,048,915
Protección Social			0			0
Otros Asuntos Sociales			0			0
Desarrollo Económico	0	0	0	0	0	0
Asuntos Económicos, Comerciales y Laborales en General			0			0
Agropecuaria, Silvicultura, Pesca y Caza			0			0
Combustibles y Energía			0			0
Minería, Manufacturas y Construcción			0			0
Transporte			0			0
Comunicaciones			0			0
Turismo			0			0
Ciencia, Tecnología e Innovación			0			0
Otras Industrias y Otros Asuntos Económicos			0			0
Otras no Clasificadas en Funciones Anteriores	0	0	0	0	0	0
Transacciones de la Deuda Pública / Costo Financiero de la Deuda			0			0
Transferencias, Participaciones y Aportaciones entre Diferentes Niveles y O			0			0
Saneamiento del Sistema Financiero			0			0
Adeudos de Ejercicios Fiscales Anteriores			0			0
Total del Gasto	27,360,570	1,667,693	29,028,263	5,979,348	5,680,221	23,048,915

ITIFE
Gasto por Categoría Programática
Del 1 de enero al 31 de marzo de 2015

Concepto	Egresos					Subejercicio 6 = (3 - 4)
	Aprobado	Reducciones/ (Reducciones)	Modificado	Devengado	Pagado	
	1	2	3 = (1 + 2)	4	5	
Programas	27,360,570	1,667,693	29,028,263	5,979,348	5,680,221	23,048,915
Subsidios: Sector Social y Privado o Entidades Federativas y Municipios	0	0	0	0	0	0
Sujetos a Reglas de Operación	0	0	0	0	0	0
Otros Subsidios	0	0	0	0	0	0
Desempeño de las Funciones	27,360,570	1,667,693	29,028,263	5,979,348	5,680,221	23,048,915
Prestación de Servicios Públicos	27,360,570	1,667,693	29,028,263	5,979,348	5,680,221	23,048,915
Provisión de Bienes Públicos	0	0	0	0	0	0
Planeación, seguimiento y evaluación de políticas públicas	0	0	0	0	0	0
Promoción y fomento	0	0	0	0	0	0
Regulación y supervisión	0	0	0	0	0	0
Funciones de las Fuerzas Armadas (Únicamente Gobierno Federal)	0	0	0	0	0	0
Específicos	0	0	0	0	0	0
Proyectos de Inversión	0	0	0	0	0	0
Administrativos y de Apoyo	0	0	0	0	0	0
Apoyo al proceso presupuestario y para mejorar la eficiencia institucional	0	0	0	0	0	0
Apoyo a la función pública y al mejoramiento de la gestión	0	0	0	0	0	0
Operaciones ajenas	0	0	0	0	0	0
Compromisos	0	0	0	0	0	0
Obligaciones de cumplimiento de resolución jurisdiccional	0	0	0	0	0	0
Desastres Naturales	0	0	0	0	0	0
Obligaciones	0	0	0	0	0	0
Pensiones y jubilaciones	0	0	0	0	0	0
Aportaciones a la seguridad social	0	0	0	0	0	0
Aportaciones a fondos de estabilización	0	0	0	0	0	0
Aportaciones a fondos de inversión y reestructura de pensiones	0	0	0	0	0	0
Programas de Gasto Federalizado (Gobierno Federal)	0	0	0	0	0	0
Gasto Federalizado	0	0	0	0	0	0
Participaciones a entidades federativas y municipios	0	0	0	0	0	0
Costo financiero, deuda o apoyos a deudores y ahorradores de la banca	0	0	0	0	0	0
Adeudos de ejercicios fiscales anteriores	0	0	0	0	0	0
Total del Gasto	27,360,570	1,667,693	29,028,263	5,979,348	5,680,221	23,048,915