



Cuenta Pública 2014

De

**Administración Portuaria Integral de
Tamaulipas S.A. de C.V.**

CONTENIDO:

I. Información Contable

II. Información Presupuestaria

III. Información Programática

IV. Anexos



Información Contable

Cuenta Pública | 2014
Entidad Federativa de Tamaulipas |

Ente Público: _____

Administración Portuaria Integral de Tamaulipas S.A. de C.V.

CONCEPTO	Año		CONCEPTO	Año	
	2014	2013		2014	2013
ACTIVO			PASIVO		
<i>Activo Circulante</i>			<i>Pasivo Circulante</i>		
Efectivo y Equivalentes	5,337,988	200,606	Cuentas por Pagar a Corto Plazo	661,800	315
Derechos a Recibir Efectivo o Equivalentes	4,404,577	3,075,537	Documentos por Pagar a Corto Plazo	0	0
Derechos a Recibir Bienes o Servicios	42,910	0	Porción a Corto Plazo de la Deuda Pública a Largo Plazo	0	0
Inventarios	0	0	Títulos y Valores a Corto Plazo	0	0
Almacenes	0	0	Pasivos Diferidos a Corto Plazo	0	0
Estimación por Pérdida o Deterioro de Activos Circulantes	0	0	Fondos y Bienes de Terceros en Garantía y/o Administración a Corto Plazo	0	0
Otros Activos Circulantes	0	0	Provisiones a Corto Plazo	0	0
Total de Activos Circulantes	9,785,475	3,276,142	Otros Pasivos a Corto Plazo	0	0
<i>Activo No Circulante</i>			Total de Pasivos Circulantes	661,800	315
Inversiones Financieras a Largo Plazo	0	0	<i>Pasivo No Circulante</i>		
Derechos a Recibir Efectivo o Equivalentes a Largo Plazo	0	0	Cuentas por Pagar a Largo Plazo	0	0
Bienes Inmuebles, Infraestructura y Construcciones en Proceso	0	0	Documentos por Pagar a Largo Plazo	0	0
Bienes Muebles	1,508,962	57,298	Deuda Pública a Largo Plazo	0	0
Activos Intangibles	82,200	0	Pasivos Diferidos a Largo Plazo	0	0
Depreciación, Deterioro y Amortización Acumulada de Bienes	-119,260	0	Fondos y Bienes de Terceros en Garantía y/o en Administración a Largo Plazo	0	0
Activos Diferidos	0	0	Provisiones a Largo Plazo	0	0
Estimación por Pérdida o Deterioro de Activos no Circulantes	0	0	Total de Pasivos No Circulantes	0	0
Otros Activos no Circulantes	0	0	TOTAL DEL PASIVO	661,800	315
Total de Activos No Circulantes	1,471,902	57,298	HACIENDA PÚBLICA/ PATRIMONIO		
TOTAL DEL ACTIVO	11,257,377	3,333,440	<i>Hacienda Pública/Patrimonio Contribuido</i>	21,868,131	12,852,723
			Aportaciones	21,868,131	12,852,723
			Donaciones de Capital	0	0
			Actualización de la Hacienda Pública / Patrimonio	0	0
			<i>Hacienda Pública/Patrimonio Generado</i>	-11,272,555	-9,519,598
			Resultados del Ejercicio (Ahorro / Desahorro)	-1,752,957	-1,069,118
			Resultados de Ejercicios Anteriores	-9,519,598	-8,450,480
			Revalúos	0	0
			Reservas	0	0
			Rectificaciones de Resultados de Ejercicios Anteriores	0	0
			Exceso o Insuficiencia en la Actualización de la Hacienda Pública/Patrimonio	0	0
			Resultado por Posición Monetaria	0	0
			Resultado por Tenencia de Activos no Monetarios	0	0
			Total Hacienda Pública/ Patrimonio	10,595,576	3,333,125
			TOTAL DEL PASIVO Y HACIENDA PÚBLICA / PATRIMONIO	11,257,377	3,333,440

Bajo protesta de decir verdad declaramos que los Estados Financieros y sus Notas son razonablemente correctos y responsabilidad del emisor

Vicente Saint Martín Ochoa
Director General

Emedin Román Martínez
Contador

Ente Público: Administración Portuaria Integral de Tamaulipas S.A. de C.V.

Concepto	2014	2013	Concepto	2014	2013
INGRESOS Y OTROS BENEFICIOS			GASTOS Y OTRAS PÉRDIDAS		
Ingresos de la Gestión	3,989,247	0	Gastos de Funcionamiento	5,578,368	990,928
Impuestos	0	0	Servicios Personales	3,589,654	0
Cuotas y Aportaciones de Seguridad Social	0	0	Materiales y Suministros	86,006	0
Contribuciones de Mejoras	0	0	Servicios Generales	1,902,708	990,928
Derechos	0	0			
Productos de Tipo Corriente	0	0	Transferencias, Asignaciones, Subsidios y Otras Ayudas	0	0
Aprovechamientos de Tipo Corriente	0	0	Transferencias Internas y Asignaciones al Sector Público	0	0
Ingresos por Venta de Bienes y Servicios	3,989,247	0	Transferencias al Resto del Sector Público	0	0
Ingresos no Comprendidos en las Fracciones de la Ley de Ingresos Causados en Ejercicios Fiscales Anteriores Pendientes de Liquidación o Pago	0	0	Subsidios y Subvenciones	0	0
			Ayudas Sociales	0	0
Participaciones, Aportaciones, Transferencias, Asignaciones, Subsidios y Otras Ayudas	0	0	Pensiones y Jubilaciones	0	0
Participaciones y Aportaciones	0	0	Transferencias a Fideicomisos, Mandatos y Contratos Análogos	0	0
Transferencias, Asignaciones, Subsidios y Otras ayudas	0	0	Transferencias a la Seguridad Social	0	0
			Donativos	0	0
Otros Ingresos y Beneficios	12,722	9,307	Transferencias al Exterior	0	0
Ingresos Financieros	6,598	0			
Incremento por Variación de Inventarios	0	0	Participaciones y Aportaciones	0	0
Disminución del Exceso de Estimaciones por Pérdida o Deterioro u Obsolescencia	0	0	Participaciones	0	0
Disminución del Exceso de Provisiones	0	0	Aportaciones	0	0
Otros Ingresos y Beneficios Varios	6,124	9,307	Convenios	0	0
Total de Ingresos y Otros Beneficios	4,001,969	9,307	Intereses, Comisiones y Otros Gastos de la Deuda Pública	0	0
			Intereses de la Deuda Pública	0	0
			Comisiones de la Deuda Pública	0	0
			Gastos de la Deuda Pública	0	0
			Costo por Coberturas	0	0
			Apoyos Financieros	0	0
			Otros Gastos y Pérdidas Extraordinarias	176,558	87,497
			Estimaciones, Depreciaciones, Deterioros, Obsolescencia y Amortizaciones	176,558	87,497
			Provisiones	0	0
			Disminución de Inventarios	0	0
			Aumento por Insuficiencia de Estimaciones por Pérdida o Deterioro u Obsolescencia	0	0
			Aumento por Insuficiencia de Provisiones	0	0
			Otros Gastos	0	0
			Inversión Pública	0	0
			Inversión Pública no Capitalizable	0	0
			Total de Gastos y Otras Pérdidas	5,754,926	1,078,425
			Resultados del Ejercicio (Ahorro/Desahorro)	-1,752,957	-1,069,118

Bajo protesta de decir verdad declaramos que los Estados Financieros y sus Notas son razonablemente correctos y responsabilidad del emisor

Arq. Vicente Saint Martín Ochoa
Director General

C.P. Emedith Román Martínez
Contador

Ente Público: Administración Portuaria Integral de Tamaulipas S.A. de C.V.

Concepto	Hacienda Pública/Patrimonio Contribuido	Hacienda Pública/Patrimonio Generado de Ejercicios Anteriores	Hacienda Pública/Patrimonio Generado del Ejercicio	Ajustes por Cambios de Valor	TOTAL
Rectificaciones de Resultados de Ejercicios Anteriores		0	0	0	0
Patrimonio Neto Inicial Ajustado del Ejercicio 2013	12,852,723			0	12,852,723
Aportaciones	12,852,723				12,852,723
Donaciones de Capital	0			0	0
Actualización de la Hacienda Pública/Patrimonio	0			0	0
Variaciones de la Hacienda Pública/Patrimonio Neto del Ejercicio 2013		-8,450,480	-1,069,118	0	-9,519,598
Resultados del Ejercicio (Ahorro/Desahorro)			-1,069,118	0	-1,069,118
Resultados de Ejercicios Anteriores		-8,450,480		0	-8,450,480
Revalúos		0		0	0
Reservas		0		0	0
Hacienda Pública/Patrimonio Neto Final del Ejercicio 2013	12,852,723	-8,450,480	-1,069,118	0	3,333,125
Cambios en la Hacienda Pública/Patrimonio Neto del Ejercicio 2014	9,015,408			0	9,015,408
Aportaciones	9,015,408			0	9,015,408
Donaciones de Capital	0			0	0
Actualización de la Hacienda Pública/Patrimonio	0			0	0
Variaciones de la Hacienda Pública/Patrimonio Neto del Ejercicio 2014		-1,069,118	-1,752,957	0	-2,822,075
Resultados del Ejercicio (Ahorro/Desahorro)			-1,752,957	0	-1,752,957
Resultados de Ejercicios Anteriores		-1,069,118		0	-1,069,118
Revalúos		0		0	0
Reservas		0		0	0
Saldo Neto en la Hacienda Pública / Patrimonio 2014	21,868,131	-9,519,598	-1,752,957	0	10,595,576

Bajo protesta de decir verdad declaramos que los Estados Financieros y sus Notas son razonablemente correctos y responsabilidad del emisor

Arq. Vicente Saint Martin Ochoa
Director General

C.P. Émedith Román Martínez
Contador

Ente Público: Administración Portuaria Integral de Tamaulipas S.A. de C.V.

Concepto	Origen	Aplicación	Concepto	Origen	Aplicación
ACTIVO	0	7,923,937	PASIVO	661,485	0
Activo Circulante	0	6,509,332	Pasivo Circulante	661,485	0
Efectivo y Equivalentes	0	5,137,382	Cuentas por Pagar a Corto Plazo	661,485	0
Derechos a Recibir Efectivo o Equivalentes	0	1,329,040	Documentos por Pagar a Corto Plazo	0	0
Derechos a Recibir Bienes o Servicios	0	42,910	Porción a Corto Plazo de la Deuda Pública a Largo Plazo	0	0
Inventarios	0	0	Títulos y Valores a Corto Plazo	0	0
Almacenes	0	0	Pasivos Diferidos a Corto Plazo	0	0
Estimación por Pérdida o Deterioro de Activos Circulantes	0	0	Fondos y Bienes de Terceros en Garantía y/o Administración a Corto Plazo	0	0
Otros Activos Circulantes	0	0	Provisiones a Corto Plazo	0	0
Activo No Circulante	0	1,414,604	Otros Pasivos a Corto Plazo	0	0
Inversiones Financieras a Largo Plazo	0	0	Pasivo No Circulante	0	0
Derechos a Recibir Efectivo o Equivalentes a Largo Plazo	0	0	Cuentas por Pagar a Largo Plazo	0	0
Bienes Inmuebles, Infraestructura y Construcciones en Proceso	0	0	Documentos por Pagar a Largo Plazo	0	0
Bienes Muebles	0	1,451,664	Deuda Pública a Largo Plazo	0	0
Activos Intangibles	0	82,200	Pasivos Diferidos a Largo Plazo	0	0
Depreciación, Deterioro y Amortización Acumulada de Bienes	0	-119,260	Fondos y Bienes de Terceros en Garantía y/o en Administración a Largo Plazo	0	0
Activos Diferidos	0	0	Provisiones a Largo Plazo	0	0
Estimación por Pérdida o Deterioro de Activos no Circulantes	0	0	HACIENDA PÚBLICA/ PATRIMONIO	7,262,451	0
Otros Activos no Circulantes	0	0	Hacienda Pública/Patrimonio Contribuido	9,015,408	0
			Aportaciones	9,015,408	0
			Donaciones de Capital	0	0
			Actualización de la Hacienda Pública / Patrimonio	0	0
			Hacienda Pública/Patrimonio Generado	-1,752,957	0
			Resultados del Ejercicio (Ahorro / Desahorro)	-683,839	0
			Resultados de Ejercicios Anteriores	-1,069,118	0
			Revalúos	0	0
			Reservas	0	0
			Rectificaciones de Resultados de Ejercicios Anteriores	0	0
			Exceso o Insuficiencia en la Actualización de la Hacienda Pública/Patrimonio	0	0
			Resultado por Posición Monetaria	0	0
			Resultado por Tenencia de Activos no Monetarios	0	0

Bajo protesta de decir verdad declaramos que los Estados Financieros y sus Notas son razonablemente correctos y responsabilidad del emisor

Arq. Vicente Saint Martín Ochoa
Director General

C.P. Emedith Rogran Martínez
Contador

Ente Público:

Administración Portuaria Integral de Tamaulipas S.A. de C.V.

Concepto	2014	2013	Concepto	2014	2013
Flujos de Efectivo de las Actividades de Operación			Flujos de Efectivo de las Actividades de Inversión		
Origen	4,001,969	9,307	Origen	0	0
Impuestos	0	0	Bienes Inmuebles, Infraestructura y Construcciones en Proceso	0	0
Cuotas y Aportaciones de Seguridad Social	0	0	Bienes Muebles	0	0
Contribuciones de mejoras	0	0	Otros Origenes de Inversión	0	0
Derechos	0	0			
Productos de Tipo Corriente	0	0	Aplicación	1,414,604	57,298
Aprovechamientos de Tipo Corriente	0	0	Bienes Inmuebles, Infraestructura y Construcciones en Proceso	0	0
Ingresos por Venta de Bienes y Servicios	3,989,247	0	Bienes Muebles	1,471,902	57,298
Ingresos no Comprendidos en las Fracciones de la Ley de Ingresos Causados en Ejercicios Fiscales Anteriores Pendientes de Liquidación o Pago	0	0	Otras Aplicaciones de Inversión	-57,298	0
Participaciones y Aportaciones	0	0			
Transferencias, Asignaciones y Subsidios y Otras ayudas	0	0	Flujos Netos de Efectivo por Actividades de Inversión	-1,414,604	-57,298
Otros Origenes de Operación	12,722	9,307			
Aplicación	5,754,926	1,078,425	Flujo de Efectivo de las Actividades de Financiamiento		
Servicios Personales	3,589,654	0	Origen	9,706,633	1,093,829
Materiales y Suministros	86,006	0	Endeudamiento Neto	0	0
Servicios Generales	1,902,708	990,928	Interno	0	0
Transferencias Internas y Asignaciones al Sector Público	0	0	Externo	0	0
Transferencias al resto del Sector Público	0	0	Otros Origenes de Financiamiento	9,706,633	1,093,829
Subsidios y Subvenciones	0	0			
Ayudas Sociales	0	0	Aplicación	1,401,690	0
Pensiones y Jubilaciones	0	0	Servicios de la Deuda	0	0
Transferencias a Fideicomisos, Mandatos y Contratos Análogos	0	0	Interno	0	0
Transferencias a la Seguridad Social	0	0	Externo	0	0
Donativos	0	0	Otras Aplicaciones de Financiamiento	1,401,690	0
Transferencias al Exterior	0	0			
Participaciones	0	0	Flujos netos de Efectivo por Actividades de Financiamiento	8,304,943	1,093,829
Aportaciones	0	0			
Convenios	0	0	Incremento/Disminución Neta en el Efectivo y Equivalentes al Efectivo	5,137,383	-32,586
Otros Aplicaciones de Operación	176,558	87,497			
Flujos Netos de Efectivo por Actividades de Operación	-1,752,957	-1,069,117	Efectivo y Equivalentes al Efectivo al inicio del Ejercicio	200,606	233,232
			Efectivo y Equivalentes al Efectivo al final del Ejercicio	5,337,989	200,646

Bajo protesta de decir verdad declaramos que los Estados Financieros y sus Notas son razonablemente correctos y responsabilidad del emisor

Arq. Vicente Saint Martin Ochoa
Director General

C.P. Émedith Román Martínez
Contador



Cuenta Pública 2014
Estado Analítico del Activo
Del 1 de enero al 31 de diciembre de 2014
(Pesos)



Ente Público: Administración Portuaria Integral de Tamaulipas S.A. de C.V.

Concepto	Saldo Inicial	Cargos del Período	Abonos del Período	Saldo Final	Variación del Período
	1	2	3	4 = (1+2-3)	(4-1)
ACTIVO					
Activo Circulante	3,276,142	26,556,527	20,047,195	9,785,474	6,509,332
Efectivo y Equivalentes	200,606	20,997,571	15,860,188	5,337,988	5,137,382
Derechos a Recibir Efectivo o Equivalentes	3,075,537	5,516,046	4,187,007	4,404,576	1,329,040
Derechos a Recibir Bienes o Servicios	0	42,910	0	42,910	42,910
Inventarios	0	0	0	0	0
Almacenes	0	0	0	0	0
Estimación por Pérdida o Deterioro de Activos Circulantes	0	0	0	0	0
Otros Activos Circulantes	0	0	0	0	0
Activo No Circulante	57,298	1,471,902	57,298	1,471,902	1,414,604
Inversiones Financieras a Largo Plazo	0	0	0	0	0
Derechos a Recibir Efectivo o Equivalentes a Largo Plazo	0	0	0	0	0
Bienes Inmuebles, Infraestructura y Construcciones en Proceso	0	0	0	0	0
Bienes Muebles	0	1,471,902	0	1,471,902	1,471,902
Activos Intangibles	57,298	0	57,298	0	-57,298
Depreciación, Deterioro y Amortización Acumulada de Bienes	0	0	0	0	0
Activos Diferidos	0	0	0	0	0
Estimación por Pérdida o Deterioro de Activos no Circulantes	0	0	0	0	0
Otros Activos no Circulantes	0	0	0	0	0
TOTAL DEL ACTIVO	3,333,440	28,028,429	20,104,493	11,257,376	7,923,936

Bajo protesta de decir verdad declaramos que los Estados Financieros y sus Notas son razonablemente correctos y responsabilidad del emisor

Vicente Saint Martín Ochoa
Director General

Emedith Román Martínez
Contador General

Ente Público Administración Portuaria Integral de Tamaulipas S.A. de C.V

Denominación de las Deudas	Moneda de Contratación	Institución o País Acreedor	Saldo Inicial del Periodo	Saldo Final del Periodo
DEUDA PÚBLICA				
Corto Plazo				
Deuda Interna			0	0
Instituciones de Crédito			0	0
Títulos y Valores			0	0
Arrendamientos Financieros			0	0
Deuda Externa			0	0
Organismos Financieros Internacionales			0	0
Deuda Bilateral			0	0
Títulos y Valores			0	0
Arrendamientos Financieros			0	0
Subtotal a Corto Plazo			0	0
Largo Plazo				
Deuda Interna			0	0
Instituciones de Crédito			0	0
Títulos y Valores			0	0
Arrendamientos Financieros			0	0
Deuda Externa			0	0
Organismos Financieros Internacionales			0	0
Deuda Bilateral			0	0
Títulos y Valores			0	0
Arrendamientos Financieros			0	0
Subtotal a Largo Plazo			0	0
Otros Pasivos			315	661,800
Total de Deuda y Otros Pasivos			315	661,800

Bajo protesta de decir verdad declaramos que los Estados Financieros y sus Notas son razonablemente correctos y responsabilidad del emisor

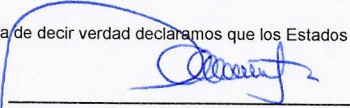
 Vicente Saint Martin Ochoa
 Director General

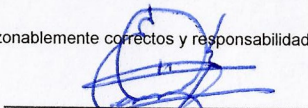
 Emedith Roxan Martínez
 Contador

NO APLICA

Bajo protesta de decir verdad declaramos que los Estados Financieros y sus Notas son razonablemente correctos y responsabilidad del emisor

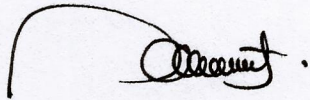

Vicente Saint Martin Ochoa
Director General



Émedith Román Martínez
Contador

NOTAS A LOS ESTADOS FINANCIEROS

a) NOTAS DE DESGLOSE

I) NOTAS AL ESTADO DE SITUACIÓN FINANCIERA

Activo

1. Efectivo y Equivalentes

		\$ 5,337,988.00
Fondo de Caja chica	\$ 5,000.00	
Bancos	\$ 2,928,940.62	
Inversión mesa de dinero (Inversión a 28 días)	\$ 2,404,047.34	

2. Derechos a recibir Efectivo y Equivalentes y Bienes o Servicios a Recibir

		\$ 4,447,486.68
Clientes (Venta de bienes y servicios)	\$ 1,353,333.33	
Deudores Diversos	6,162.96	
Impuestos por acreditar y por recuperar (de ejerc. Anteriores corresponden \$2,619,432,.12)	3,045,080.39	
Anticipos a proveedores	42,910.00	

3. Bienes Disponibles para su Transformación o Consumo (inventarios)

No aplica

4. Inversiones Financieras

No aplica

5. Bienes Muebles, Inmuebles e Intangibles

Equipo de Cómputo		\$ 200,749.00
Equipo de Oficina		399,075.04
Equipo de Transporte		909,137.93
Depreciación acumulada Equipo de Cómputo	30%	(11,255.43)
Depreciación acumulada Equipo Oficina	10%	(13,302.50)
Depreciación acumulada Equipo Transporte	25%	(94,701.87)
Estudios de investigación Ejercicios anteriores	10%	874,974.04
Amortización acumulada		(817,675.96)
Amortización del Ejercicio		(57,298.08)
Software (intangibles)		82,200.00

Nota: Tanto el Equipo de oficina, de Transporte, de Cómputo se encuentran en muy buen estado físico; Los estudios se encuentran totalmente amortizados

6. Estimaciones y Deterioros

No aplica

7. Otros Activos

No aplica

Pasivo

Impuestos por pagar (Ret de ISR e IVA plazo de pago 30 días)		\$ 251,229.54
IMSS e INFONAVIT por pagar		155,688.54
IVA trasladado (facturación cliente)		186,666.67
Proveedores por pagar		68,215.60
- Afianzadora Insurgentes (Seguro pag por ant)		
- Gobierno del Estado Tamaulipas (2% s/nom)		

II) NOTAS AL ESTADO DE ACTIVIDADES

Ingresos de Gestión

Ingresos por ventas de bienes y servicios		\$ 3,989,247.28
Otros Ingresos		12,721.72
Productos financieros	6,597.72	
Ingresos por actualización	6,124.00	

Gastos y Otras Pérdidas:

Sueldos de personal permanente		\$ 1,108,613.35
Remuneraciones adicionales esp		1,963,437.65
Aguinaldo	509,776.35	
Compensaciones-Gratific	1,453,661.30	
Seguros y Fianzas (Seguro de Grandes riesgos)		906,544.17

III) NOTAS AL ESTADO DE VARIACIÓN EN LA HACIENDA PÚBLICA

Aportaciones a capital	\$ 9,015,408.00
Durante ejercicio 2014 (Socio Mayoritario Gobierno del Estado de Tamaulipas)	
Ahorro/desahorro	(1,752,956.63)

Administración Portuaria Integral de Tamaulipas S.A. de C.V.

NOTAS AL ESTADO DE FLUJOS DE EFECTIVO

Efectivo y equivalentes

	2014	2013
Efectivo en Bancos – Tesorería	2,933,941	200,606
Efectivo en Bancos- Dependencias	0	0
Inversiones temporales (hasta 3 meses)	2,404,047	0
Fondos con afectación específica	0	0
Depósitos de fondos de terceros y otros	0	0
Total de Efectivo y Equivalentes	5,337,988	200,606

1. Bienes muebles \$ 1,414,604
 Totalmente pagados con aportaciones de capital Gobierno del Estado Tamaulipas

V) CONCILIACIÓN ENTRE LOS INGRESOS PRESUPUESTARIOS Y CONTABLES, ASÍ COMO ENTRE LOS EGRESOS PRESUPUESTARIOS Y LOS GASTOS CONTABLES

La conciliación se presentará atendiendo a lo dispuesto por la Acuerdo por el que se emite el formato de conciliación entre los ingresos presupuestarios y contables, así como entre los egresos presupuestarios y los gastos contables.

Nombre del Ente Público		
Conciliación entre los Ingresos Presupuestarios y Contables		
Correspondiente del 1 de enero al 31 de diciembre de 2014		
(Cifras en pesos)		
1. Ingresos Presupuestarios		\$13,642,935
2. Más ingresos contables no		12,721.72
Incremento por variación de inventarios	0	
Disminución del exceso de estimaciones por pérdida o deterioro u obsolescencia	0	
Disminución del exceso de provisiones	0	
Otros ingresos y beneficios varios	12,721.72	
Otros ingresos contables no presupuestarios	0	
3. Menos ingresos presupuestarios no		9,653,687.67
Productos de capital	0	
Aprovechamientos capital	0	
Ingresos derivados de financiamientos	9,015,407.95	
Otros Ingresos presupuestarios no contabl	638,279.72	
4. Ingresos Contables (4 = 1 + 2 - 3)		4,001,969.05

Nombre del Ente Público		
Conciliación entre los Egresos Presupuestarios y los Gastos Contables		
Correspondiente del 1 de enero al 31 de diciembre de 2014		
(Cifras en pesos)		
1. Total de egresos (presupuestarios)		\$7,714,873
2. Menos egresos presupuestarios no contables		\$2,136,505
Mobiliario y equipo de administración	\$695,796	
Mobiliario y equipo educacional y recreativo	\$0	
Equipo e instrumental médico y de laboratorio	\$0	
Vehículos y equipo de transporte	\$1,054,600	
Equipo de defensa y seguridad	\$0	
Maquinaria, otros equipos y herramientas	\$0	
Activos biológicos	\$0	
Bienes inmuebles	\$0	
Activos intangibles	\$190,704	
Obra pública en bienes propios	\$0	
Acciones y participaciones de capital	\$0	
Compra de títulos y valores	\$0	
Inversiones en fideicomisos, mandatos y otros análogos	\$0	
Provisiones para contingencias y otras erogaciones especiales	\$	
Amortización de la deuda pública	\$0	
Adeudos de ejercicios fiscales anteriores (ADEFAS)	\$0	
Otros Egresos Presupuestales No Contables	\$195,405	
3. Más Gasto Contables No Presupuestales		\$176,557.88
Estimaciones, depreciaciones, deterioros, obsolescencia y amortizaciones	\$176,557.88	
Provisiones	\$0	
Disminución de inventarios	\$0	
Aumento por insuficiencia de estimaciones por pérdida o deterioro u obsolescencia	\$0	
Aumento por insuficiencia de provisiones	\$0	
Otros Gastos	\$0	
Otros Gastos Contables No Presupuestales	\$0	
4. Total de Gasto Contable (4 = 1 - 2 + 3)	\$5,754,925.80	

b) NOTAS DE MEMORIA (CUENTAS DE ORDEN)

Cuentas de Orden Contables y Presupuestarias:

Presupuestarias:

Ingresos de Gestión	4,627,527
Ingresos del Gobierno	9,057,965
Servicios personales	3,589,654
Materiales y Suministros	95,293
Servicios Generales	2,091,525
Bienes Muebles, inmuebles e Intangibles	1,941,100

c) NOTAS DE GESTIÓN ADMINISTRATIVA

Panorama Económico y Financiero

La Administración Portuaria Integral S. A. de C.V. en materia económica-financiera estuvo operando con recursos provenientes del Gobierno del Estado de Tamaulipas, Socio Mayoritario de la Empresa Paraestatal, sin embargo dada las condiciones de negociación y la celebración del contrato de cesión parcial de derechos con Pemex, generó ingresos propios derivados del mismo.

3. Autorización e Historia

a) Fecha de creación.

La Administración Portuaria Integral de Tamaulipas S.A. de C.V., fue creada mediante acta constitutiva contenida en la escritura número 610, de fecha ocho de septiembre del año dos mil, dada ante la fe del Licenciado Raúl Flores Morán en su carácter de Notario Público Número 226, con ejercicio en Ciudad Victoria, Tamaulipas.

b) Principales cambios en su estructura

La Administración Portuaria Integral de Tamaulipas, definió su estructura operativa, mediante la Primera Sesión Ordinaria del Ejercicio 2014, del Consejo de Administración, que data del seis de mayo del año dos mil catorce; para quedar de la siguiente manera:

4. Organización y Objeto Social

a) Objeto social

Su objeto social es la administración portuaria integral de los puertos y demás áreas localizadas en el litoral del estado de Tamaulipas, mediante el ejercicio de los derechos y el cumplimiento de las obligaciones derivadas de las concesiones que los Gobiernos Federal, Estatal y Municipal, le otorguen para el uso, aprovechamiento de los bienes de dominio público de su competencia, la construcción de obras y la administración de los bienes que integran su zona de desarrollo.

b) Principal actividad

Sus principales actividades, son el aprovechamiento de los bienes de dominio público de su competencia, la construcción de obras y la administración de los bienes que integran su zona de desarrollo.

c) Ejercicio fiscal 2014

d) Régimen jurídico.

La Administración Portuaria Integral de Tamaulipas, esta constituida como una sociedad mercantil, bajo el régimen de anónima de capital variable, siguiendo los lineamientos que establece la Ley General de Sociedades Mercantiles.

e) Impuestos Federales: Impuesto sobre la Renta, Impuesto al Valor Agregado, Retención de Sueldos y salarios, Retención de honorarios y arrendamiento, Impuestos Estatales: 2% sobre nóminas

f) Estructura organizacional básica:

ORGANIGRAMA PROPUESTO

API TAMAULIPAS, S.A. DE C.V.

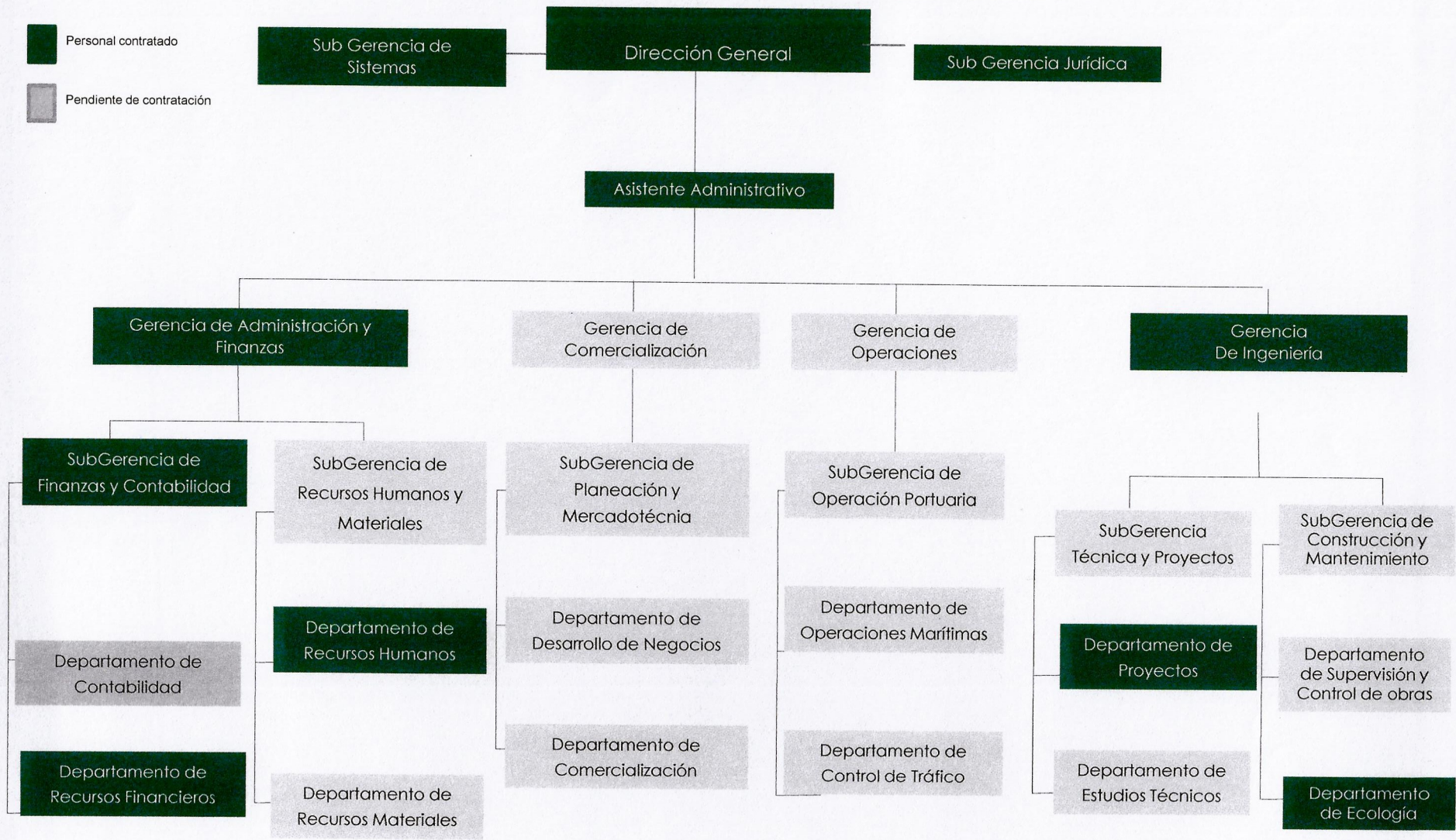

- g) Fideicomisos, mandatos y análogos de los cuales es fideicomitente o fiduciario
Actualmente la Administración Portuaria Integral de Tamaulipas, no tiene celebrado contrato alguno, mediante el cual se constituya como fideicomitente o fiduciario.

5. Bases de Preparación de los Estados Financieros

- a) Se ha observado la normatividad emitida por el CONAC y las disposiciones legales aplicables, homologando las cuentas contables .
b) Los estados financieros se hicieron sobre costos históricos y no se han tenido

6. Posición en Moneda Extranjera y Protección por Riesgo Cambiario

No aplica

8. Reporte Analítico del Activo

Debe mostrar la siguiente información:

- a) Porcentajes de depreciación,
- Mobiliario y Equipo 10%
 - Equipo de Cómputo 30%
 - Equipo de Transporte 25%
 - Estudios y proyectos 10%
- b) Inversión mesa de dinero

9. Fideicomisos, Mandatos y Análogos

No aplica

10. Reporte de la Recaudación

No aplica

11. Información sobre la Deuda y el Reporte Analítico de la Deuda

No aplica

12. Calificaciones otorgadas

No aplica

13. Información por Segmentos

No aplica

15. Eventos Posteriores al Cierre

No aplica

16. Partes Relacionadas

No existen partes relacionadas que pudieran ejercer influencia significativa sobre la toma de decisiones financieras y operativas.

Bajo protesta de decir verdad declaramos que los Estados Financieros y sus Notas son razonablemente correctos y responsabilidad del emisor



Arq. Vicente Saint Martin Ochoa
Director General



C.P. Émedith Román Martínez
Contador



Información Presupuestaria

Cuenta Pública | 2014
Entidad Federativa de Tamaulipas |



Rubro de Ingresos	Ingreso					Diferencia
	Estimado	Ampliaciones y Reducciones	Modificado	Devengado	Recaudado	
	(1)	(2)	(3= 1 + 2)	(4)	(5)	
Impuestos			0			0
Cuotas y Aportaciones de Seguridad Social			0			0
Contribuciones de Mejoras			0			0
Derechos			0			0
Productos	0	0	0	0	0	0
Corriente			0			0
Capital			0			0
Aprovechamientos	0	0	0	0	0	0
Corriente			0			0
Capital			0			0
Ingresos por Ventas de Bienes y Servicios	0	4627527	4627527	4627527	3274194	3274194
Participaciones y Aportaciones	9057965		9057965	9057965	9015408	-42557
Transferencias, Asignaciones, Subsidios y Otras Ayudas			0			0
Ingresos Derivados de Financiamientos			0			0
Total	9057965	4627527	13685492	13685492	12289602	3231637
				Ingresos excedentes		3231637

Estado Analítico de Ingresos Por Fuente de Financiamiento	Ingreso					Diferencia
	Estimado	Ampliaciones y Reducciones	Modificado	Devengado	Recaudado	
	(1)	(2)	(3= 1 + 2)	(4)	(5)	
Ingresos del Gobierno	9057965	0	9057965	9057965	9015408	-42557
Impuestos			0			0
Contribuciones de Mejoras			0			0
Derechos			0			0
Productos	0	0	0	0	0	0
Corriente			0			0
Capital			0			0
Aprovechamientos	0	0	0	0	0	0
Corriente			0			0
Capital			0			0
Participaciones y Aportaciones	9057965		9057965	9057965	9015408	-42557
Transferencias, Asignaciones, Subsidios y Otras Ayudas			0			0
Ingresos de Organismos y Empresas	0	4627527	4627527	4627527	3274194	3274194
Cuotas y Aportaciones de Seguridad Social			0			0
Ingresos por Ventas de Bienes y Servicios		4627527	4627527	4627527	3274194	3274194
Transferencias, Asignaciones, Subsidios y Otras Ayudas			0			0
Ingresos derivados de financiamiento	0	0	0	0	0	0
Ingresos Derivados de Financiamientos			0			0
Total	9057965	4627527	13685492	13685492	12289602	3231637
				Ingresos excedentes		3231637



Tamaulipas
GOBIERNO DEL ESTADO

Cuenta Pública 2014

Administración Portuaria Integral de Tamaulipas S.A. de C.V.

Estado Analítico del Ejercicio del Presupuesto de Egresos

Clasificación Administrativa

Del 1 de enero al 31 de diciembre de 2014



Concepto	Egresos					Subejercicio 6 = (3 - 4)
	Aprobado	Ampliaciones/ (Reducciones)	Modificado	Devengado	Pagado	
	1	2	3 = (1 + 2)	4	5	
API TAMAULIPAS	9,015,408	-	9015408	7,714,873	7,144,387	1300535
Dependencia o Unidad Administrativa 2			0			0
Dependencia o Unidad Administrativa 3			0			0
Dependencia o Unidad Administrativa 4			0			0
Dependencia o Unidad Administrativa 6			0			0
Dependencia o Unidad Administrativa 7			0			0
Dependencia o Unidad Administrativa 8			0			0
Dependencia o Unidad Administrativa 9			0			0
Dependencia o Unidad Administrativa xx			0			0
Total del Gasto	9015408	0	9015408	7714873	7144387	1300535

Concepto	Egresos					Subejercicio 6 = (3 - 4)
	Aprobado	Ampliaciones/ (Reducciones)	Modificado	Devengado	Pagado	
	1	2	3 = (1 + 2)	4	5	
Servicios Personales	4782559	0	4782559	3589654	3164296	1192905
Remuneraciones al Personal de Carácter Permanente	1482593	0	1482593	1108614	980932	373979
Remuneraciones al Personal de Carácter Transitorio			0			0
Remuneraciones Adicionales y Especiales	2630407		2630407	1963438	1740363	666970
Seguridad Social	573907		573907	457470	379716	116437
Otras Prestaciones Sociales y Económicas	95652		95652	60133	63286	35519
Previsiones			0			0
Pago de Estímulos a Servidores Públicos			0			0
Materiales y Suministros	319314	0	319314	92593	92593	226721
Materiales de Administración, Emisión de Documentos y Artículos	95794		95794	27778	27778	68016
Alimentos y Utensilios			0			0
Materias Primas y Materiales de Producción y Comercialización			0			0
Materiales y Artículos de Construcción y de Reparación			0			0
Productos Químicos, Farmacéuticos y de Laboratorio			0			0
Combustibles, Lubricantes y Aditivos	223520		223520	64815	64815	158705
Vestuario, Blancos, Prendas de Protección y Artículos Deportivos			0			0
Materiales y Suministros Para Seguridad			0			0
Herramientas, Refacciones y Accesorios Menores			0			0
Servicios Generales	1958505	0	1958505	2091525	2041749	-133020
Servicios Básicos	25000		25000	24470	24470	530
Servicios de Arrendamiento	100000		100000	92466	92466	7534
Servicios Profesionales, Científicos, Técnicos y Otros Servicios	135000		135000	132585	132585	2415
Servicios Financieros, Bancarios y Comerciales	1030000		1030000	1027540	977764	2460
Servicios de Instalación, Reparación, Mantenimiento y Conservación	28000		28000	27838	27838	162
Servicios de Comunicación Social y Publicidad	30000		30000	29747	29747	253
Servicios de Traslado y Viáticos	350000		350000	338397	338397	11603
Servicios Oficiales	9000		9000	8557	8557	443
Otros Servicios Generales	251505		251505	409925	409925	-158420
Transferencias, Asignaciones, Subsidios y Otras Ayudas	0	0	0	0	0	0
Transferencias Internas y Asignaciones al Sector Público			0			0
Transferencias al Resto del Sector Público			0			0
Subsidios y Subvenciones			0			0
Ayudas Sociales			0			0
Pensiones y Jubilaciones			0			0
Transferencias a Fideicomisos, Mandatos y Otros Análogos			0			0
Transferencias a la Seguridad Social			0			0
Donativos			0			0
Transferencias al Exterior			0			0
Bienes Muebles, Inmuebles e Intangibles	1955030	0	1955030	1941100	1845748	13930
Mobiliario y Equipo de Administración	656430		656430	695796	695796	-39366
Mobiliario y Equipo Educativo y Recreativo			0			0
Equipo e Instrumental Médico y de Laboratorio			0			0
Vehículos y Equipo de Transporte	1106100		1106100	1054600	1054600	51500
Equipo de Defensa y Seguridad			0			0
Maquinaria, Otros Equipos y Herramientas			0			0
Activos Biológicos			0			0
Bienes Inmuebles			0			0
Activos Intangibles	192500		192500	190704	95352	1796
Inversión Pública	0	0	0	0	0	0
Obra Pública en Bienes de Dominio Público			0			0
Obra Pública en Bienes Propios			0			0
Proyectos Productivos y Acciones de Fomento			0			0
Inversiones Financieras y Otras Provisiones	0	0	0	0	0	0
Inversiones Para el Fomento de Actividades Productivas			0			0
Acciones y Participaciones de Capital			0			0
Compra de Títulos y Valores			0			0
Concesión de Préstamos			0			0
Inversiones en Fideicomisos, Mandatos y Otros Análogos			0			0
Otras Inversiones Financieras			0			0
Provisiones para Contingencias y Otras Erogaciones Especiales			0			0
Participaciones y Aportaciones	0	0	0	0	0	0
Participaciones			0			0
Aportaciones			0			0
Convenios			0			0
Deuda Pública	0	0	0	0	0	0
Amortización de la Deuda Pública			0			0
Intereses de la Deuda Pública			0			0
Comisiones de la Deuda Pública			0			0
Gastos de la Deuda Pública			0			0
Costo por Coberturas			0			0
Apoyos Financieros			0			0
Adeudos de Ejercicios Fiscales Anteriores (Adefas)			0			0
Total del Gasto	9015408	0	9015408	7714873	7144387	1300536



Cuenta Pública 2014
Administración Portuaria Integral de Tamaulipas S.A. de C.V
Estado Analítico del Ejercicio del Presupuesto de Egresos
Clasificación Económica (por Tipo de Gasto)
Del 1 de enero al 31 de diciembre de 2014



Concepto	Egresos					Subejercicio
	Aprobado	Ampliaciones/ (Reducciones)	Modificado	Devengado	Pagado	
	1	2	3 = (1 + 2)	4	5	
Gasto Corriente	7,060,378	0	7,060,378	5,773,773	5,298,639	1,286,605
Gasto de Capital	1,955,030	0	1,955,030	1,941,100	1,845,748	13,930
Amortización de la Deuda y Disminución de Pasivos	0	0	0	0	0	0
Total del Gasto	9,015,408	0	9,015,408	7,714,873	7,144,387	1,300,535



Cuenta Pública 2014
 Administración Portuaria Integral de Tamaulipas S.A. de C.V.
 Estado Analítico del Ejercicio del Presupuesto de Egresos
 Clasificación Funcional (Finalidad y Función)
 Del 1 de enero al 31 de diciembre 2014



Concepto	Egresos					Subejercicio 6 = (3 - 4)
	Aprobado	Ampliaciones/ (Reducciones)	Modificado	Devengado	Pagado	
	1	2	3 = (1 + 2)	4	5	
Gobierno	0	0	0	0	0	0
Legislación			0	0	0	0
Justicia			0	0	0	0
Coordinación de la Política de Gobierno			0	0	0	0
Relaciones Exteriores			0	0	0	0
Asuntos Financieros y Hacendarios			0	0	0	0
Seguridad Nacional			0	0	0	0
Asuntos de Orden Público y de Seguridad Interior			0	0	0	0
Otros Servicios Generales			0	0	0	0
Desarrollo Social	0	0	0	0	0	0
Protección Ambiental			0	0	0	0
Vivienda y Servicios a la Comunidad			0	0	0	0
Salud			0	0	0	0
Recreación, Cultura y Otras Manifestaciones Sociales			0	0	0	0
Educación			0	0	0	0
Protección Social			0	0	0	0
Otros Asuntos Sociales			0	0	0	0
Desarrollo Económico	9,015,408	0	9,015,408	7,714,873	7,144,387	1,300,535
Asuntos Económicos, Comerciales y Laborales en General			0	0	0	0
Agropecuaria, Silvicultura, Pesca y Caza			0	0	0	0
Combustibles y Energía			0	0	0	0
Minería, Manufacturas y Construcción			0	0	0	0
Transporte	9,015,408		9,015,408	7,714,873	7,144,387	1,300,535
Comunicaciones			0	0	0	0
Turismo			0	0	0	0
Ciencia, Tecnología e Innovación			0	0	0	0
Otras Industrias y Otros Asuntos Económicos			0	0	0	0
Otras no Clasificadas en Funciones Anteriores	0	0	0	0	0	0
Transacciones de la Deuda Pública / Costo Financiero de la Deuda			0	0	0	0
Transferencias, Participaciones y Aportaciones entre Diferentes Niveles y Ordenes de Gobierno			0	0	0	0
Saneamiento del Sistema Financiero			0	0	0	0
Adeudos de Ejercicios Fiscales Anteriores			0	0	0	0
Total del Gasto	9,015,408	0	9,015,408	7,714,873	7,144,387	1,300,535

Concepto	Estimado	Devengado	Pagado ³
I. Ingresos Presupuestarios (I=1+2)	13685492	13685492	12289602
1. Ingresos del Gobierno de la Entidad Federativa ¹	9057965	9057965	9015408
2. Ingresos del Sector Paraestatal ¹	4627527	4627527	3274194
II. Egresos Presupuestarios (II=3+4)	9015408	7714873	7144387.04
3. Egresos del Gobierno de la Entidad Federativa ²			
4. Egresos del Sector Paraestatal ²	9,015,408	7,714,873	7,144,387
III. Balance Presupuestario (Superávit o Déficit) (III = I - II)	4670084	5970619	5145214.96

Concepto	Estimado	Devengado	Pagado ³
III. Balance presupuestario (Superávit o Déficit)	4670084	5970619	5145214.96
IV. Intereses, Comisiones y Gastos de la Deuda			
V. Balance Primario (Superávit o Déficit) (V= III - IV)	4670084	5970619	5145214.96

Concepto	Estimado	Devengado	Pagado ³
A. Financiamiento			
B. Amortización de la deuda			
C. Endeudamiento ó desendeudamiento (C = A - B)	0	0	0

1. Los Ingresos que se presentan son los ingresos presupuestarios totales sin incluir los ingresos por financiamientos. Los Ingresos del Gobierno de la Entidad Federativa corresponden a los del Poder Ejecutivo, Legislativo Judicial y Autónomos

2. Los egresos que se presentan son los egresos presupuestarios totales sin incluir los egresos por amortización. Los egresos del Gobierno de la Entidad Federativa corresponden a los del Poder Ejecutivo, Legislativo, Judicial y Órganos Autónomos

3. Para Ingresos se reportan los ingresos recaudados; para egresos se reportan los egresos pagados



Información Programática

Cuenta Pública | 2014
Entidad Federativa de Tamaulipas |

Concepto	Egresos					Subejercicio 6 = (3 - 4)
	Aprobado	Ampliaciones/ (Reducciones)	Modificado	Devengado	Pagado	
	1	2	3 = (1 + 2)	4	5	
Programas	0	0	0	0	0	0
Subsidios: Sector Social y Privado o Entidades Federativas y Municipios	0	0	0	0	0	0
Sujetos a Reglas de Operación			0	0	0	0
Otros Subsidios			0	0	0	0
Desempeño de las Funciones	0	0	0	0	0	0
Prestación de Servicios Públicos			0	0	0	0
Provisión de Bienes Públicos			0	0	0	0
Planeación, seguimiento y evaluación de políticas públicas			0	0	0	0
Promoción y fomento			0	0	0	0
Regulación y supervisión			0	0	0	0
Funciones de las Fuerzas Armadas (Únicamente Gobierno Federal)			0	0	0	0
Específicos			0	0	0	0
Proyectos de Inversión			0	0	0	0
Administrativos y de Apoyo	0	0	0	0	0	0
Apoyo al proceso presupuestario y para mejorar la eficiencia institucional			0	0	0	0
Apoyo a la función pública y al mejoramiento de la gestión			0	0	0	0
Operaciones ajenas			0	0	0	0
Compromisos	0	0	0	0	0	0
Obligaciones de cumplimiento de resolución jurisdiccional			0	0	0	0
Desastres Naturales			0	0	0	0
Obligaciones	0	0	0	0	0	0
Pensiones y jubilaciones			0	0	0	0
Aportaciones a la seguridad social			0	0	0	0
Aportaciones a fondos de estabilización			0	0	0	0
Aportaciones a fondos de inversión y reestructura de pensiones			0	0	0	0
Programas de Gasto Federalizado (Gobierno Federal)	0	0	0	0	0	0
Gasto Federalizado			0	0	0	0
Participaciones a entidades federativas y municipios			0	0	0	0
Costo financiero, deuda o apoyos a deudores y ahorradores de la banca			0	0	0	0
Adeudos de ejercicios fiscales anteriores			0	0	0	0
Total del Gasto	0	0	0	0	0	0

NO APLICA

PROGRAMAS Y PROYECTOS DE INVERSIÓN

(Formato libre)

NO APLICA

INDICADORES DE RESULTADOS

(Formato libre)

Se puede incluir las Matrices de Indicadores para resultados que se tengan, en la que se muestre el resultado obtenido en el Indicador

NO APLICA

NO APLICA



Anexos



Relación de Bienes Muebles que Componen el Patrimonio
Cuenta Pública 2014
(Pesos)



Ente Público: Administración Portuaria Integral de Tamaulipas S.A. de C.V.

Código	Descripción del Bien Mueble	Unidad	Valor en libros
123-000-000	PERCHERO	1	2,910.00
123-000-000	COCINETA	1	7,950.00
123-000-000	BANCO PARA BARRA	3	2,940.00
123-000-000	MODULO DE RECEPCION	1	19,200.00
123-000-000	SILLA OPERATIVA	8	14,400.00
123-000-000	ARCHIVERO HORIZONTAL	8	46,800.00
123-000-000	MESA ESQUINERA	1	550.00
123-000-000	BANCA DE 3 PLAZAS	2	5,560.00
123-000-000	CESTO PARA BASURA	11	4,070.00
123-000-000	MODULO EJECUTIVO	1	35,000.00
123-000-000	SILLON EJECUTIVO	1	5,360.00
123-000-000	SILLON DE VISITA	2	8,198.00
123-000-000	MESA ESQUINERA	1	2,600.00
123-000-000	SOFA DE 1 PLAZA	1	3,525.00
123-000-000	SOFA DE 2 PLAZAS	1	6,300.00
123-000-000	MESA PARA SALA DE JUNTAS	1	22,000.00
123-000-000	CREDENZA	1	6,500.00
123-000-000	SILLON DE VISITA	11	27,280.00
123-000-000	MODULO EJECUTIVO	3	36,000.00
123-000-000	SILLA	6	4,500.00
123-000-000	MODULO	5	24,500.00
123-000-000	ARCHIVERO VERTICAL DE 4 GAVETAS	1	3,960.00
123-000-000	LIBRERO	2	3,400.00
123-000-000	SILLA FIJA DE VISITA	10	7,600.00
123-000-000	GABINETE	3	6,900.00
123-000-000	CENTRAL TES824	1	8,893.34
123-000-000	TELEFONO MULTILINEA	2	3,750.12
123-000-000	TELEFONO DOS LINEAS LCD	1	343.25
123-000-000	TELEFONO DOS LINEAS 30 MEMORIAS	4	2,342.08
123-000-000	TARJETA 3 LINEAS	1	4,728.35
123-000-000	REGULADOR DE VOLTAJE	1	280.00
123-000-000	PROTECTOR 3 LINEAS	1	231.00
123-000-000	JUEGO MOUTING BRACKET	1	446.00
123-000-000	CISCO GIGABIT	1	18,496.00
123-000-000	BARRA 12 CONTACTOS	1	762.00
123-000-000	RACK 7 X 19	1	1,456.00
123-000-000	CHAROLA PARA MONITOR	1	224.00
123-000-000	UTP CAT.6	945	8,505.00
123-000-000	INCERTO CIEGO	21	73.50

Código	Descripción del Bien Mueble	Unidad	Valor en libros
123-000-000	JACK MODULAR	27	3,917.70
123-000-000	TAPA 4 PUERTOS	12	434.40
123-000-000	PATCH PANEL	1	782.00
123-000-000	JACK AZUL	24	3,482.40
123-000-000	JACK ROJO	24	3,482.40
123-000-000	PATCH CORD 5 FT	15	2,005.50
123-000-000	PATCH CORD AZUL	15	2,391.00
123-000-000	PATCH CORD 1 MT	12	300.00
123-000-000	CONECTOR RJ-11	6	30.00
123-000-000	NO BREAK	1	1,778.00
123-000-000	BACK UPS	1	3,660.00
123-000-000	INSTALACION CENTRAL TELEFONICA	1	18,278.00
124-000-000	COMPUTADORA DELL OPTIFLEX 3020	1	13,475.00
124-000-000	COMPUTADORA DELL OPTIFLEX 9020	3	50,055.00
124-000-000	UNIDAD UPS	5	9,475.00
124-000-000	IMPRESORA MULTIFUNCIONAL	1	6,450.00
124-000-000	PROYECTOR INFOCUS	1	9,125.00
124-000-000	COMPUTADORA APPLE	1	27,499.00
125-000-000	FORD EDGE 2014 SERIE 3FMDK3JC6EBA56502	1	368,793.10
125-000-000	FORD F150 2014 SERIE 1FTFM1EM3EKD19177	1	287,844.83
125-000-000	FORD FUSION MOD 2014 SERIE 3FA6P0G75ER370852	1	252,500.00
124-000-000	COMPUTADORA DELL OPTIFLEX 3020	2	26,950.00
124-000-000	UNIDAD DE FUENTE ININTERRUMPIBLE	2	2,700.00
124-000-000	IMPRESORA HEWLETT-PACKARD	1	2,995.00
124-000-000	COMPUTADORA DELL OPTIFLEX 9030	1	16,995.00
124-000-000	UNIDAD DE FUENTE ININTERRUMPIBLE	1	1,350.00
124-000-000	SERVIDOR HEWLETT-PACKARD	1	20,495.00
124-000-000	PAQUETE MICROSOFT WINDOWS	1	11,490.00
124-000-000	MONITOR HACER LED	1	1,300.00
124-000-000	TECLADO Y RATON MICROSOFT	1	395.00
152-000-000	SISTEMA INTEGRAL DE INFORMACION GERENCIAL	50%	82,200.00
			\$ 1,591,161.97



Relación de cuentas bancarias productivas específicas

Fondo, Programa o Convenio	Datos de la Cuenta Bancaria	
	Institución Bancaria	Número de Cuenta

NO APLICA

Relación de esquemas bursátiles y de coberturas financieras

Formato libre

(Artículo 46, último párrafo LGCG)